

Radverkehrskonzept Lahn-Dill-Kreis



Steckbrief „Radverkehr“ Gemeinde Greifenstein



Erstellt vom

Planungsbüro VAR+
Riedeselstraße 48
64283 Darmstadt
Homepage: www.varplus.de



Bearbeiter

Uwe Petry – Dipl.-Ing.
Sylke Petry – Dipl.-Ing.
Johannes Meierhöfer
Jens Andreas – M. Sc.
Tobias Tengler – M. A.
Laura Hennig – M. Sc.
Florian Keßelheim – M. Sc.
Fedor Balanov – Dipl.-Ing.

Darmstadt, den 13.06.2022



Inhaltsverzeichnis

1	Vorbemerkungen.....	1
2	Strategien und Ausbaustandards.....	2
3	Klassifiziertes Radverkehrsnetz der Gemeinde Greifenstein.....	3
4	Handlungsbedarfe im Radverkehrsnetz der Gemeinde Greifenstein.....	5
4.1	Lückenschlüsse	5
4.2	Fahrradstraße	6
4.3	Mobilitätspunkt.....	6
5	Übersicht der Maßnahmen in der Gemeinde Greifenstein	8
5.1	Priorisierung.....	10
6	Finanzierung und Fördermittel	11
	Literaturverzeichnis.....	I

Anhang

1. Maßnahmendatenblätter

1 Vorbemerkungen

Ausgangssituation

Ziel des vom Lahn-Dill-Kreis beauftragten Radverkehrskonzepts ist es, ein zukunftsfähiges Radverkehrsnetz aufzustellen und Handlungselemente zur Förderung des Alltagsradverkehrs aufzuzeigen. Im nachfolgenden Steckbrief sind die Ergebnisse des Verfahrens für Ihre Kommune zusammengefasst dargestellt.

Im Rahmen des Online-Fragebogens im Frühjahr 2021 sind 1.974 Rückmeldungen eingegangen. Davon sind 47 Rückmeldungen aus der Gemeinde Greifenstein enthalten.

Rechtliche Grundlagen

Das kreisweite Radverkehrskonzept wurde auf Grundlage der folgenden, den Stand der Technik darstellenden, gesetzlichen Regelwerke geplant:

- Straßenverkehrs-Ordnung (StVO) [FGSV-Nr.: R 050] (vgl. FGSV, 2020a)
- Allgemeine Verwaltungsvorschrift zur Straßenverkehrs-Ordnung (VwV-StVO) [FGSV-Nr.: R 051] (vgl. FGSV, 2020b)
- Empfehlungen für Radverkehrsanlagen (ERA) [FGSV-Nr.: 284] (vgl. FGSV, 2010)
- Richtlinien für integrierte Netzgestaltung (RIN) [FGSV-Nr.: 121] (vgl. FGSV, 2008)
- Nationaler Radverkehrsplan 3.0 - Fahrradland Deutschl. 2030 (NRVP 3.0) (vgl. BMVI, 2021)
- Richtlinien für die Anlage von Stadtstraßen (RASt) [FGSV-Nr.: 200] (vgl. FGSV, 2006)
- Richtlinien für die Anlage von Landstraßen (RAL) [FGSV-Nr.: 201] (vgl. FGSV, 2012)

Bausteine zum Ausbau der Radverkehrsinfrastruktur



Abbildung 1: Bausteine zum Ausbau der Radverkehrsinfrastruktur (eigene Darstellung (VAR+, 2022))

2 Strategien und Ausbaustandards

Der Lahn-Dill-Kreis ist bestrebt ein in sich geschlossenes Radverkehrsnetz zu entwickeln und umzusetzen. Ziel ist es, ein kreisweites, lückenloses, hierarchisch abgestuftes Radverkehrsnetz gemeinsam koordiniert mit dem Lahn-Dill-Kreis umzusetzen. Bedürfnisse unterschiedlicher Nutzergruppen werden berücksichtigt und Konfliktpunkte bereits im Rahmen der Netzplanung reduziert. Die Radverkehrsführungen im Lahn-Dill-Kreis sollen eine weitgehend einheitliche bauliche und verkehrstechnische Qualität nach dem Stand der Technik erhalten. Die vom Land Hessen vorgegebenen Standards der Arbeitsgemeinschaft Nahmobilität Hessen (AGNH) wurden hier aufgegriffen um den Radverkehr nachhaltig seinen Potenzialen entsprechend zu fördern (vgl. HMWEVL, 2018; vgl. HMWEVW, 2020; vgl. AGNH, 2021). Die Akzeptanz des Radverkehrs soll gestärkt und eine Optimierung des Gesamtverkehrssystems angestrebt werden. Gleichzeitig kann durch bessere Verständlichkeit der notwendigen Maßnahmen der weitere erforderliche Planungs- und Abstimmungsprozess vereinfacht werden. Darüber hinaus wirkt eine einheitliche Gestaltung der Radverkehrsinfrastruktur öffentlichkeitswirksam als Zeichen der Förderung des Radverkehrs.

Führungsformen und Ausbaustandards

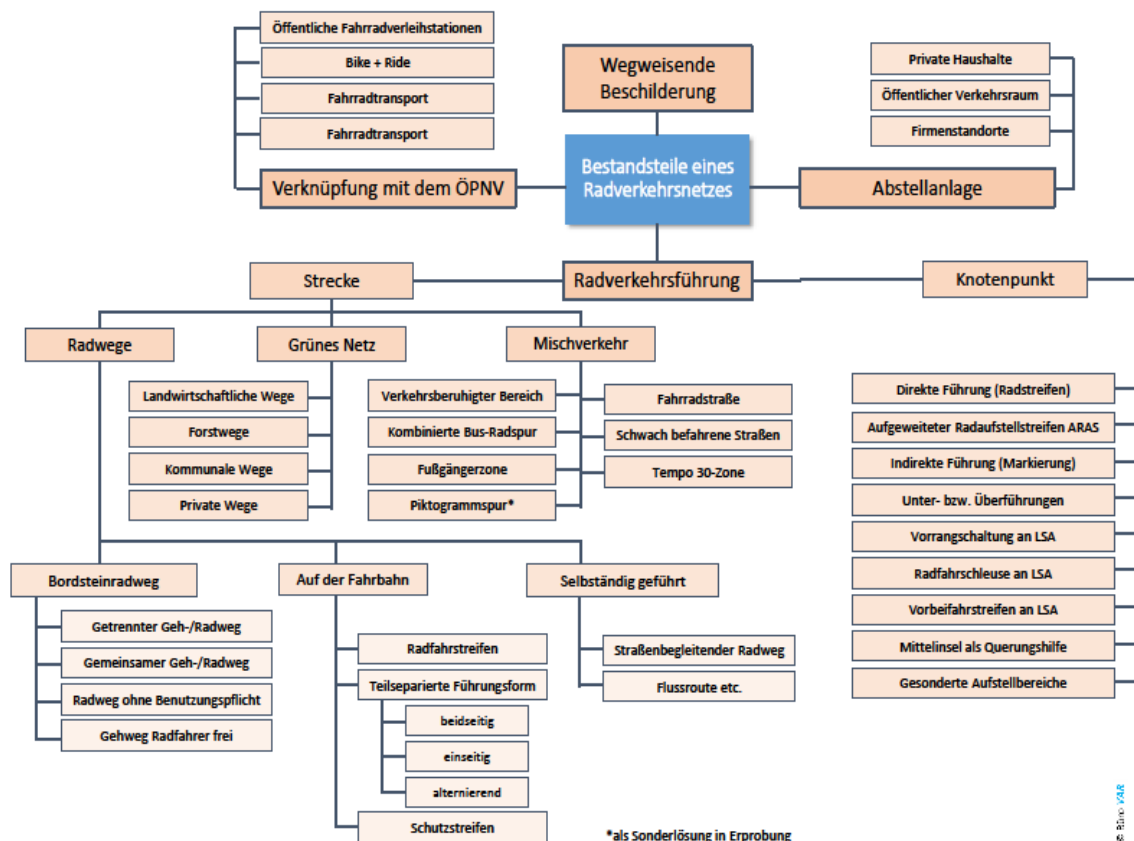
Tabelle 1: Erforderliche Ausbaustandards, unterteilt nach Routenklassifizierung

Routenklassifizierung	Ausbaustandards
Radschnellverbindung	<ul style="list-style-type: none"> • Größer/gleich 2000 Radfahrten pro Tag (Prognose) • 10 km Mindestlänge • Störungsarm (Trennung von Fuß- und Radverkehr i.d.R.) • Einhaltung der Qualitätsstandards (zu 90 Prozent)
Pendlerrouen (Raddirektrouen)	<ul style="list-style-type: none"> • Mittlere Reisegeschwindigkeit 20 km/h • Durchgängig asphaltierte Verbindungen • Bevorrechtigte Führung auf straßenbegleitenden Radwegen • Durchgängig markierte Leitlinien • Beleuchtung • Durchgängiger Winterdienst
Basisrouen (Hauptradrouen entsprechend des ERA-Basis-Standards)	<ul style="list-style-type: none"> • Mittlere Reisegeschwindigkeit 15 km/h • Durchgängig asphaltierte Verbindungen • Soweit möglich asphaltierte Verbindungen • Markierungslösungen zur Führung des Radverkehrs (außerorts) • Führung auf Nebenstraßen innerorts • Teilweise markierte Leitlinien (für Schülerradverkehr) • Winterdienst im innerörtlichen Bereich
Verdichtungsnetz	<ul style="list-style-type: none"> • Führung über verschiedene Oberflächen • Beschilderung und ggf. Markierungslösungen zur Führung des Radverkehrs (außerorts) • Führung auf Nebenstraßen innerorts

3 Klassifiziertes Radverkehrsnetz der Gemeinde Greifenstein

Das Radverkehrsnetz besteht aus Radschnellverbindungen, Pendler- und Basisrouten sowie Radverkehrsverbindungen im Verdichtungsnetz. Die Karte mit den klassifizierten Routen ist in den Anlagen des Abschlussberichts beigefügt.

Tabelle 2: Definition der Kategorien

Kategorie	Definitionen
Radschnellverbindungen	Leistungsfähige Verbindungen auf den zentralsten Achsen des Landkreises
Pendlerrouen	Direkte Routen für zügiges Vorankommen auch auf großen Distanzen für den Alltagsradverkehr; ausgerichtet auf Zentren und Arbeitsplatzschwerpunkte
Basisrouten	Weitere Hauptverbindungen
Verdichtungsnetz	Untergeordnete Nebenverbindung für diese Routenkategorie werden keine Nummern vergeben

Für die Gemeinde Greifenstein wurden folgende Routen und Maßnahmen identifiziert:

Tabelle 3: Überblick der Radverkehrsrouten und Streckenlängen

	Bezeichnung der Routen	Streckenlänge [m]	Maßnahmen [Anzahl]
Radschnellverbindung			
Pendlerrouen (Raddirektrouen)	W-P1	12.665	38
	W-P2	1.345	2
	W-P4	1.840	2
	W-P5	1.595	3
Basisrouten (Hauptradrouen entsprechend des ERA-Basis-Standards)	W-B20	1.625	3
	W-B22	7.700	12
	W-B24	2.065	2
	W-B30	3.375	2
	W-B31	1.020	1
	W-B34	210	1
W-B37	960	1	
Verdichtungsnetz			
Summe	11	34.400	67

Alle die Gemeinde Greifenstein betreffenden Maßnahmen können im entsprechenden Teil des Maßnahmenkatasters eingesehen werden.

Grundlagen der Netzgestaltung

1. Direkte Verbindungen

Dem Radverkehr sollen durchgängige und sichere Radverkehrshaupttrouten geschaffen werden.

2. Verknüpfungen

Die Routen des Radverkehrs sollen möglichst engmaschig miteinander verknüpft werden.

3. Verstärkte Einbeziehung fahrbahnnaher Führungsformen

So kann der Radverkehr besser vom Kfz-Verkehr wahrgenommen werden.

4. Wahlfreiheit

Soweit möglich sollen Führungen auf der Fahrbahn und im Seitenbereich zur freien Wahl angeboten werden.

5. Intermodalität

Ausbau der Schnittstelle zwischen Rad und ÖPNV (Mobilitätspunkte und Bike + Ride).

4 Handlungsbedarfe im Radverkehrsnetz der Gemeinde Greifenstein

Zur Förderung des Radverkehrs sollte in unterschiedlichen Handlungsfeldern parallel die Radverkehrsinfrastruktur ausgebaut werden. Ein Schlüsselfaktor ist die Kommunikation. Im Rahmen von Mobilitätstagen und anderen Veranstaltungen des Mobilitätsmanagements ist eine weitere Einbeziehung der lokalen Akteure wünschenswert, damit das kreisweite Radverkehrsnetz den lokalen Bedürfnissen angepasst und entsprechend der sich verändernden Rahmenbedingungen weiterentwickelt werden kann.

Nachfolgend sind zielführende Maßnahmen in verschiedenen Handlungsfeldern dargestellt.

4.1 Lückenschlüsse

Mit einer gepunkteten Linie werden die prägnantesten Lücken des Radverkehrsnetzes dargestellt. Unbefestigte Wege und Routen die auf Landstraßen verlaufen, ohne separate Radwege, sind als Lückenschluss markiert. Routen auf Innerortsstraßen oder befestigten Wirtschaftswegen sind in der Regel nicht als Lückenschluss markiert.

Tabelle 4: Lückenschlüsse im Gemarkungsgebiet

Routenkategorie	Anzahl der Lückenschlüsse	Länge der Lückenschlüsse [m]	Kosten [€]
Radschnellweg	0	0	0 €
Pendlerroute	16	9.105	6.121.000 €
Basisroute	22	16.955	8.138.000 €
Summe	38	26.060	14.259.000 €

4.2 Fahrradstraße

Als wichtiges Infrastrukturelement zur Förderung des Radverkehrs wird empfohlen, auf dem Gemarkungsgebiet der Gemeinde Greifenstein die Einrichtung von Fahrradstraßen zu prüfen.

Insbesondere auf parallel zu Hauptverkehrsstraßen verlaufenden Nebenstraßen lässt sich Radverkehr bündeln und so eine alternative Verbindung für unerfahrene Radfahrende herstellen.

Vorschlag für die Gemeinde Greifenstein:

Kenndaten

Straße:

Westendstraße

Länge: 244 m

von: Haiernerstraße

bis: Wirtschaftsweg Richtung L 3046

Maßnahmennr.:

W-P1-055

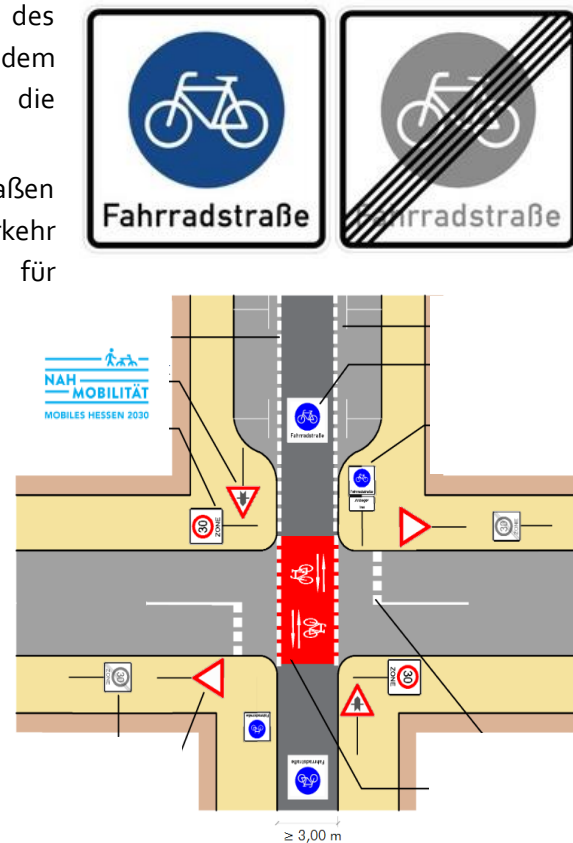

Neben der hier genannten werden für die Gemeinde Greifenstein weitere 924 m Fahrradstraßen als Maßnahme vorgeschlagen.

4.3 Mobilitätspunkt

Zur Förderung und Stärkung der Multimodalität an der Schnittstelle zwischen ÖPNV und Rad wird vorgeschlagen, ein oder mehrere Mobilitätspunkte einzurichten. Das Fahrrad als verlängerter Arm des ÖPNV kann insbesondere auf der letzten Meile den Verkehrsteilnehmenden eine Wegeketten bis vor die Haustür sicherstellen.

Folgende Angebote bieten sich für einen modular aufgebauten Mobilitätspunkt an:

- Infotafel
- Radwegweisung
- Bike-Sharing
- Car-Sharing
- Überdachter Wartebereich
- Serviceelemente
- Angebot regionaler Produkte



Für Greifenstein wird die Einrichtung eines Mobilitätspunkts an der Haltestelle Greifenstein-Allendorf Ort vorgeschlagen.

5 Übersicht der Maßnahmen in der Gemeinde Greifenstein

Für die Realisierung des Radverkehrsnetzes im Bereich der Gemeinde Greifenstein sind folgende Maßnahmen vorgesehen:

Tabelle 5: Radverkehrsnetz - Anzahl der Maßnahmen

Routen	Anzahl der Maßnahmen	Aufgeteilt nach der Zuständigkeit		
		Gemeinde	Kreis	Hessen Mobil
Radschnellverbindung	0	0	0	0
Pendlerrouen	45	21	9	15
Basisrouen	22	2	4	16
Summe	67	23	13	31

Für jede dieser Maßnahmen ist ein Maßnahmendatenblatt (siehe Anhang 2) erstellt worden.

Die Maßnahmendatenblätter enthalten:



Abbildung 2: Beispiel Maßnahmendatenblatt (eigene Darstellung (VAR+, 2022))

Wichtig ist es, die Maßnahmenplanungen als Vorschlag zu verstehen, um dem Radverkehr mittel- bis langfristig Perspektiven und Anreize für das gewünschte Wachstum zu geben. Die Maßnahmen sollten intern diskutiert und ggf. durch weitere Anregungen ergänzt werden. Soweit möglich sollte

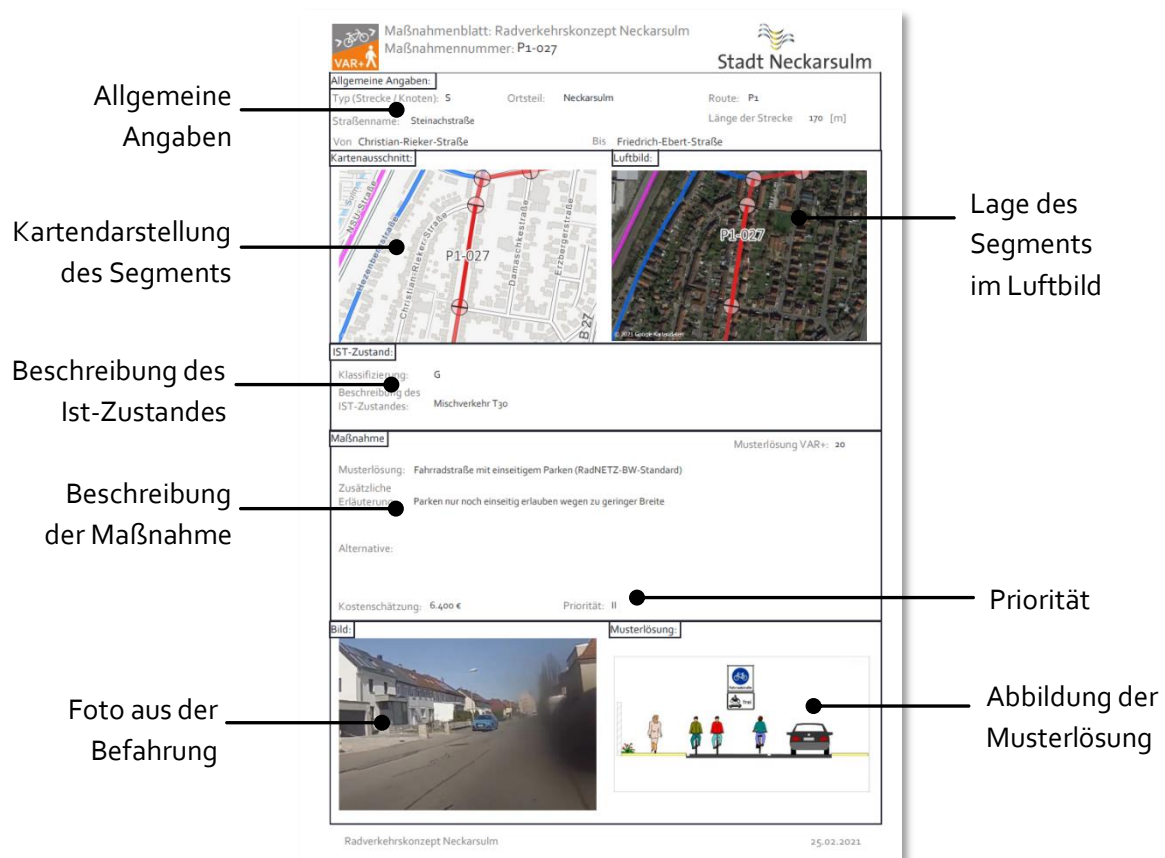

auch ein Abstimmungsverfahren mit den weiteren Entscheidungsträgern im Rahmen eines Ortstermins für vertiefende Detailplanungen erfolgen.

5.1 Priorisierung

Die Maßnahmen wurden zusätzlich priorisiert. Die Priorität hängt dabei insbesondere von der Klassifizierung ab. Routen höherer Klassifikation stellen zentralere Elemente des Radverkehrsnetzes dar und sollten somit auch bevorzugt umgesetzt werden. Desweiteren werden Maßnahmen mit Lückenschlüssen und Unfallschwerpunkte eine höhere Priorität zugewiesen.

Radschnellverbindungen wird eine hohe (1) Priorität zugewiesen, Pendler Routen eine mittlere (2) und Basisrouten eine niedrige (3). Unfallschwerpunkte werden immer hoch (1) bewertet. Lückenschlüsse werden um eine Stufe höher Bewertet.

Freitext für die Kommune zur Eintragung von Maßnahmen, die zur Umsetzung als geeignet angesehen werden.

Maßnahmennr.	Kosten	Zeitplan	Bemerkung

6 Finanzierung und Fördermittel

Wichtig ist es, dass sowohl von den Kommunen als auch vom Landkreis zur Umsetzung von Maßnahmen Mittel zur Verfügung stehen. Diese sollten sich an den im Nationalen Radverkehrsplan 3.0 aus dem Jahr 2021 (BMVI, 2021) genannten Werten orientieren (in €/EW bzw. Einwohner und Jahr).

Der Bund rät den Kommunen zur finanziellen Förderung des Radverkehrs, sich perspektivisch an einem Betrag von rund 30 Euro je Person und Jahr zu orientieren, um eine kontinuierliche Verstetigung der Maßnahmenumsetzung zu gewährleisten. Dies entspricht für die Gemeinde Greifenstein 196.980 €. Wichtig ist jedoch, dass der Radverkehr als Daueraufgabe angesehen und jährlich ein Sockelbetrag von mindestens zwei Euro pro Einwohner zur Verfügung gestellt wird.

Die Kosten für die Herstellung der Radverkehrsinfrastruktur verteilen sich wie folgt:

Tabelle 6: Kostenübersicht für die Gemeinde Greifenstein

Baulastträger	Radschnellweg	Pendlerrouen	Basisrouten	Summe
Bund	0 €	0 €	0 €	0 €
Land	0 €	3.235.300 €	5.607.000 €	8.842.300 €
Kreis	0 €	1.402.700 €	2.342.000 €	3.744.700 €
Gemeinde	0 €	2.556.900 €	189.000 €	2.745.900 €
Summe	0 €	7.194.900 €	8.138.000 €	15.332.900 €

Fördermittel

Die mit der Umsetzung des Radverkehrskonzepts verbundenen Kosten reduzieren sich für die betroffenen Kommunen aufgrund möglicher Fördermittel. Es ist realistisch, von einer Förderquote von 50 Prozent durch das Land (Förderrichtlinien Radverkehrsinfrastruktur in Hessen bzw. Richtlinie des Landes Hessen zur Förderung der Nahmobilität (HMWEVW, 2019)) auszugehen. Ein erheblicher Anteil der Kosten fällt zu Lasten Dritter, in deren Baulast die Maßnahme liegt, siehe Tabelle 6. Die Maßnahmen aus dem Radverkehrskonzept erfüllen aufgrund der festgestellten Netzbedeutung die Anforderungen zur Beantragung von Fördermitteln. Das hiermit vorliegende Radverkehrskonzept stellt eine wichtige Grundlage dar, um einen Fördermittelantrag zu stellen. Als Fördermittelgeber kommt eine Vielzahl von Institutionen in Frage:

Fördermittel des Landes Hessen

Von der Richtlinie zur Förderung der Nahmobilität bis zur Städtebauförderung.

Fördermittel der Bundesrepublik Deutschland

Von der Kleinserienrichtlinie bis zum Nationalen Radverkehrsplan.

Fördermittel der Europäischen Union

Von der ländlichen bis zur städtischen Entwicklung.

Geförderte Vorhaben

Lesen Sie nach, welche Vorhaben und Projekte bereits durch das Land Hessen gefördert wurden.

Die neuen Förderrichtlinien des Landes Hessen www.agnh.de bieten aus jetziger Sicht ein breites Spektrum an Fördermöglichkeiten, die genutzt werden sollten, um die Umsetzung der geplanten Maßnahmen herbeiführen zu können.



Literaturverzeichnis

- AGNH. (2021). *Projektseite – Radschnellverbindungen in Hessen*. (Arbeitsgemeinschaft Nahmobilität Hessen (AGNH), Herausgeber) Abgerufen am 25. Mai 2021 von Nahmobilität - Mobiles Hessen 2030: <https://www.nahmobilitaet-hessen.de/projektseite-radschnellverbindungen-in-hessen/>
- BMVI. (2021). *Nationaler Radverkehrsplan 3.0 - Fahrradland Deutschland 2030*. Berlin: Bundesministerium für Verkehr und digitale Infrastruktur (BMVI).
- FGSV. (2006). *Richtlinien für die Anlage von Stadtstraßen (RASt 06) [FGSV-Nr.: 200]*. Köln: Forschungsgesellschaft für Straßen- und Verkehrswesen e. V.
- FGSV. (2008). *Richtlinien für integrierte Netzgestaltung (RIN) [FGSV-Nr.: 121]*. Köln: Forschungsgesellschaft für Straßen- und Verkehrswesen e. V.
- FGSV. (2010). *Empfehlungen für Radverkehrsanlagen (ERA) [FGSV-Nr.: 284]*. Köln: Forschungsgesellschaft für Straßen- und Verkehrswesen e. V.
- FGSV. (2012). *Richtlinien für die Anlage von Landstraßen (RAL) [FGSV-Nr.: 201]*. Köln: Forschungsgesellschaft für Straßen- und Verkehrswesen e. V.
- FGSV. (2020a). *Straßenverkehrs-Ordnung (StVO) [FGSV-Nr.: R 050]*. Köln: Forschungsgesellschaft für Straßen- und Verkehrswesen e. V.
- FGSV. (2020b). *Allgemeine Verwaltungsvorschrift zur Straßenverkehrs-Ordnung (VwV-StVO) [FGSV-Nr.: R 051]*. Köln: Forschungsgesellschaft für Straßen- und Verkehrswesen e. V.
- HMWEVL. (2018). *Handbuch zur Radwegweisung in Hessen (HBR-HE)*. Wiesbaden: Hessisches Ministerium für Wirtschaft, Energie, Verkehr und Landesentwicklung.
- HMWEVW. (2019). *Richtlinie des Landes Hessen zur Förderung der Nahmobilität - Durchführungserlass*. Wiesbaden: Hessische Ministerium für Wirtschaft, Energie, Verkehr und Wohnen (HMWEVW).
- HMWEVW. (2020). *Qualitätsstandards und Musterlösungen - Radnetz Hessen*. Wiesbaden: Hessische Ministerium für Wirtschaft, Energie, Verkehr und Wohnen (HMWEVW).
- VAR+. (2022). *eigene Darstellung*. Darmstadt: Planungsbüro VAR+.



Radverkehrskonzept Lahn-Dill-Kreis

Kommune: Greifenstein

Maßnahme: W-B20-001



Allgemeine Angaben:

Typ (Strecke / Knoten): S

Innerorts/außerorts: a

Route: W-B20

Straßenname: Wirtschaftsweg

Länge der Strecke 200 [m]

Von: Wirtschaftsweg nördlich von Beilstein

Bis: L 3046

Kartenausschnitt:

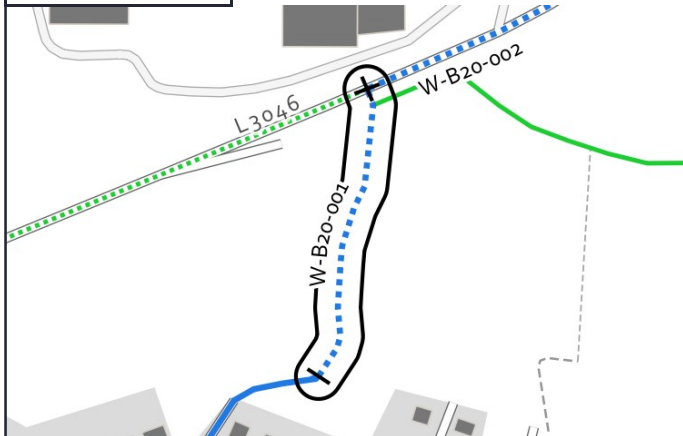

Grenzen Hessen DL-DE->Zero-2.0; Sonstige © OpenStreetMap-Mitwirkende, Daten verf. u. ODbL

Luftbild:

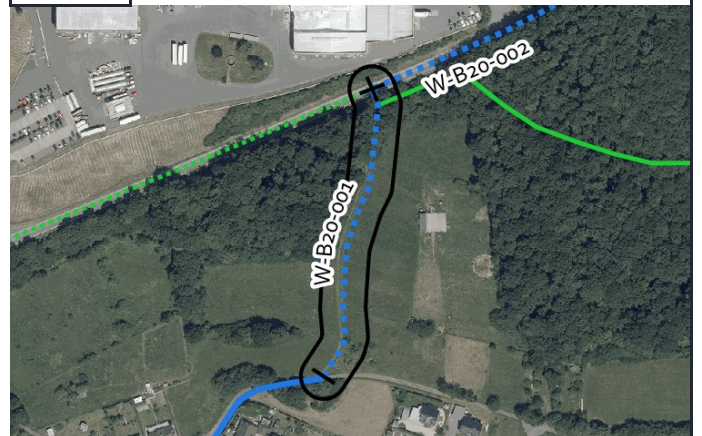

Luftb., Grenzen Hessen DL-DE->Zero-2.0; Sonstige © OpenStreetMap-Mitwirkende, Daten verf. u. ODbL

Aktueller Zustand:

Klassifizierung: G

Beschreibung des aktuellen Zustandes: Lücke

Maßnahme

Beschreibung Musterlösung: Wirtschaftsweg Neubau (ERA-Standard)

Beschreibung der Maßnahme: Neubau eines Weges in Asphaltbauweise.

Alternative:

Kostenschätzung: 89.000 €

Priorität: 2

Foto:



Musterlösung:

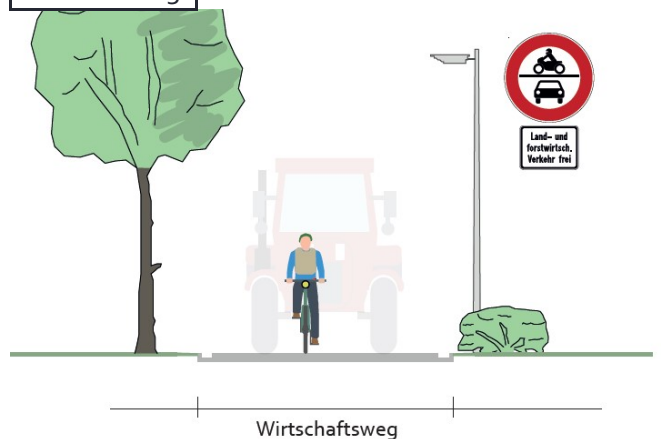



Radverkehrskonzept Lahn-Dill-Kreis

Kommune: Greifenstein

Maßnahme: W-B20-002



Allgemeine Angaben:

Typ (Strecke / Knoten): S

Innerorts/außerorts: a

Route: W-B20

Straßenname: L 3046

Länge der Strecke 1330 [m]

Von: Richtung Beilstein

Bis: K 88

Kartenausschnitt:

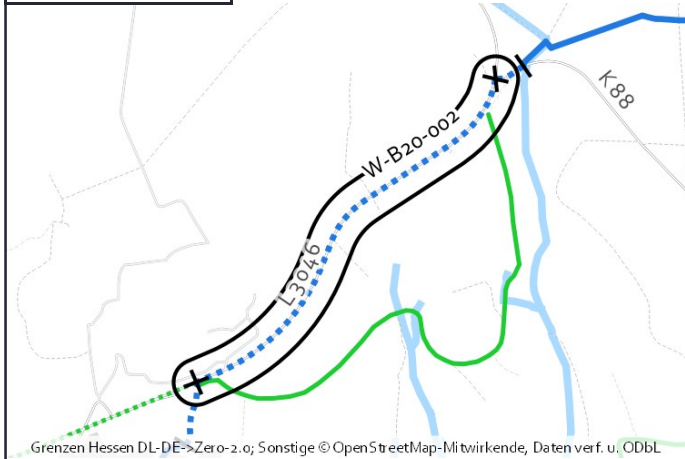

Luftbild:

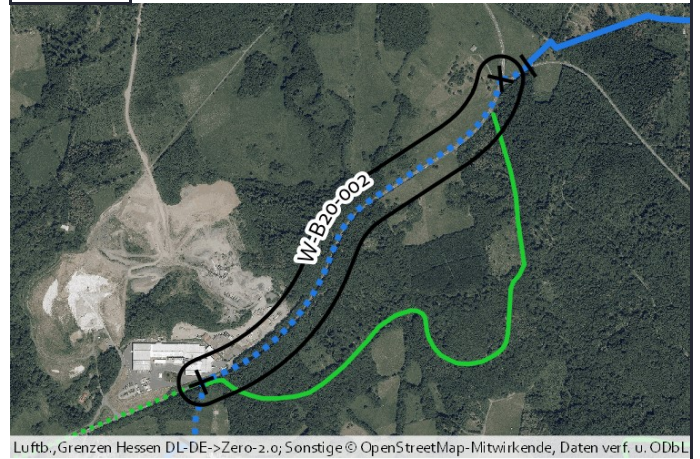

Aktueller Zustand:

Klassifizierung: L

Beschreibung des aktuellen Zustandes: Mischverkehr Tempo 100

Maßnahme

Beschreibung Musterlösung: Gemeinsamer Geh- und Radweg einseitig mit Zweirichtungsverkehr außerorts (Radverbindungen-Hessen-Standard)

Beschreibung der Maßnahme: Herstellung eines straßenbegleitenden Wegs in Asphaltbauweise.

Alternative:

Kostenschätzung: 630.000 €

Priorität: 2

Foto:



Musterlösung:

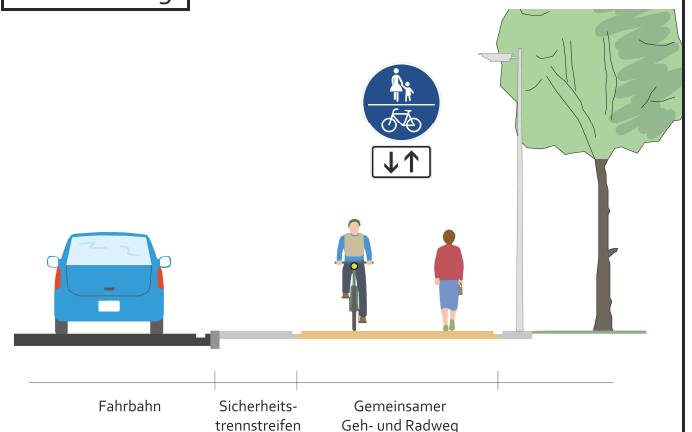



Radverkehrskonzept Lahn-Dill-Kreis

Kommune: Greifenstein

Maßnahme: W-B20-003



Allgemeine Angaben:

Typ (Strecke / Knoten): S

Innerorts/außerorts: a

Route: W-B20

Straßenname: K 88

Länge der Strecke 95 [m]

Von: L3046

Bis: Wirtschaftsweg Richtung Nord

Kartenausschnitt:



Luftbild:

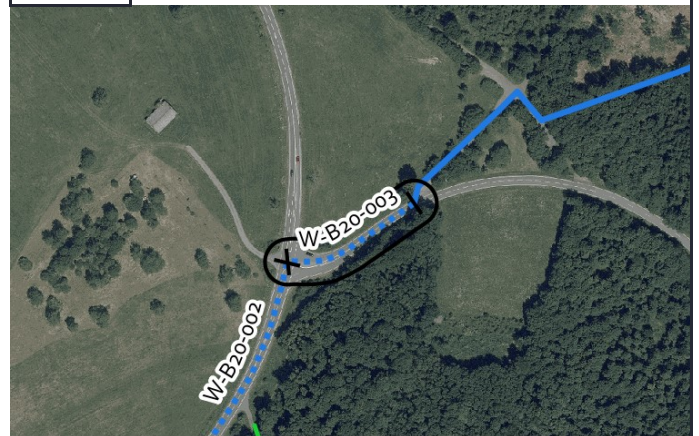

Grenzen Hessen DL-DE->Zero-2.0; Sonstige © OpenStreetMap-Mitwirkende, Daten verf. u. ODbL

Luftb., Grenzen Hessen DL-DE->Zero-2.0; Sonstige © OpenStreetMap-Mitwirkende, Daten verf. u. ODbL

Aktueller Zustand:

Klassifizierung: K

Beschreibung des aktuellen Zustandes: Mischverkehr Tempo 100

Maßnahme

Beschreibung Musterlösung: Gemeinsamer Geh- und Radweg einseitig mit Zweirichtungsverkehr außerorts (Radverbindungen-Hessen-Standard)

Beschreibung der Maßnahme: Herstellung eines straßenbegleitenden Wegs in Asphaltbauweise. Notwendige Querungstellen im Zuge der Radroute herstellen.

Alternative:

Kostenschätzung: 45.000 €

Priorität: 2

Foto:



Musterlösung:

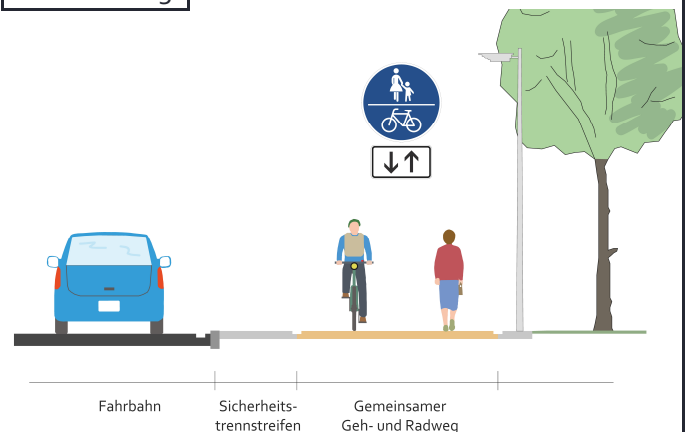



Radverkehrskonzept Lahn-Dill-Kreis

Kommune: Greifenstein

Maßnahme: W-B22-001



Allgemeine Angaben:

Typ (Strecke / Knoten): S

Innerorts/außerorts: a

Route: W-B22

Straßenname: L 3046

Länge der Strecke 1105 [m]

Von: Gemarkungsgrenze LDK

Bis: Mengerskircher Weg

Kartenausschnitt:

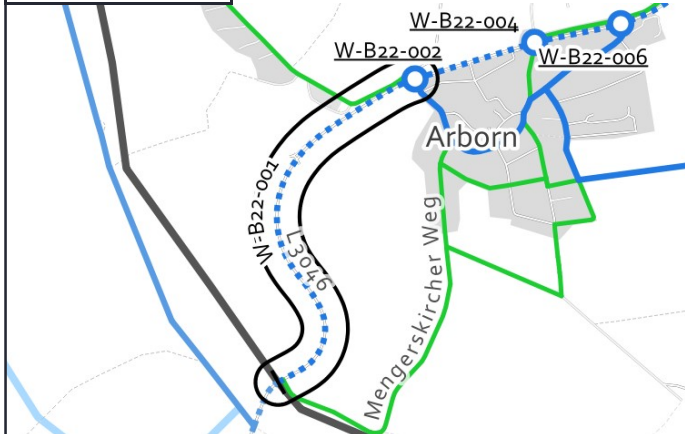

Luftbild:

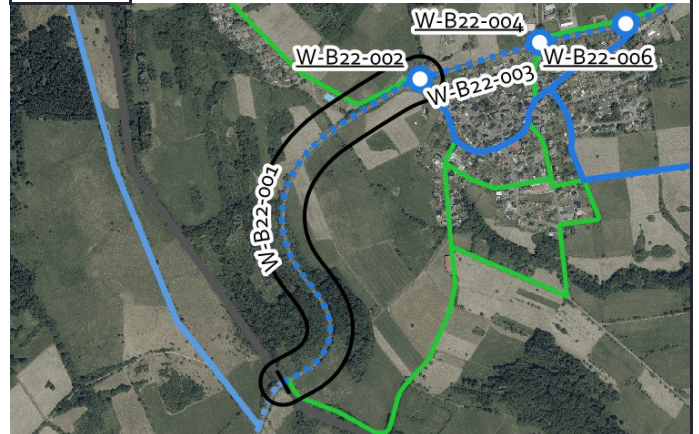

Aktueller Zustand:

Klassifizierung: L

Beschreibung des aktuellen Zustandes: Mischverkehr Tempo 100

Maßnahme

Beschreibung Musterlösung: Gemeinsamer Geh- und Radweg einseitig mit Zweirichtungsverkehr außerorts (Radverbindungen-Hessen-Standard)

Beschreibung der Maßnahme: Straßenbegleitenden Weg in Zusammenarbeit mit LK Limburg-Weilburg / Gemeinde Mengerskirchen herstellen.

Alternative:

Kostenschätzung: 520.000 €

Priorität: 2

Foto:



Musterlösung:

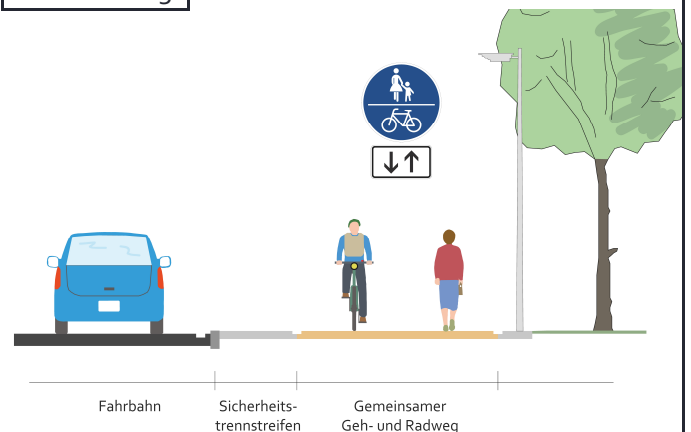

von kreuzschnabel via mapillary.com CC BY-SA



Radverkehrskonzept Lahn-Dill-Kreis

Kommune: Greifenstein

Maßnahme: W-B22-002



Allgemeine Angaben:

Typ (Strecke / Knoten): K

Innerorts/außerorts: a

Route: W-B22

Straßenname: L 3046

Länge der Strecke [m]

Von: -

Bis: -

Kartenausschnitt:

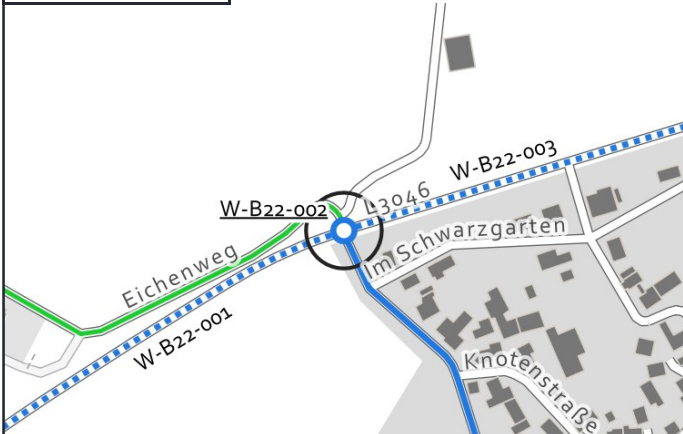

Grenzen Hessen DL-DE->Zero-2.0; Sonstige © OpenStreetMap-Mitwirkende, Daten verf. u. ODbL

Luftbild:

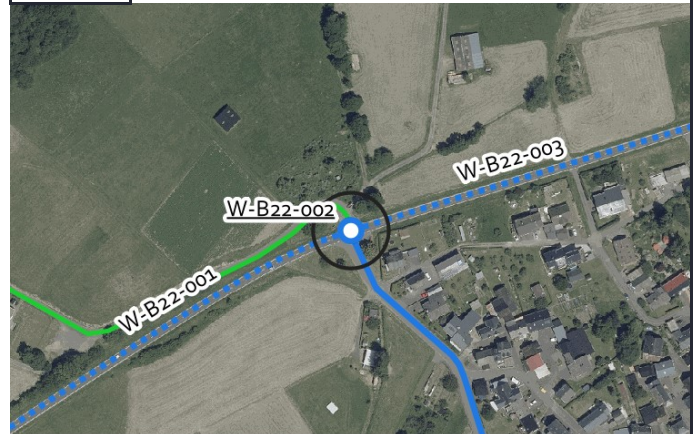

Luftb., Grenzen Hessen DL-DE->Zero-2.0; Sonstige © OpenStreetMap-Mitwirkende, Daten verf. u. ODbL

Aktueller Zustand:

Klassifizierung: L

Beschreibung des aktuellen Zustandes: Vorfahrtsstraße

Maßnahme

Beschreibung Musterlösung: Querung einer nachgeordneten Straße ohne Mittelinsel im Zuge einer übergeordneten Straße ohne Fahrbahnanhebung - außerorts (QH-9)

Beschreibung der Maßnahme: Fahrbeziehung in den Ortskern Arborn berücksichtigen.

Alternative:

Kostenschätzung: 7.000 €

Priorität: 3

Foto:



von kreuzschnabel via mapillary.com CC BY-SA

Musterlösung:

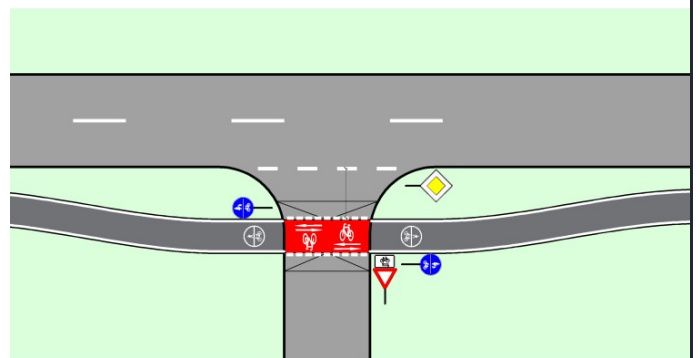



Radverkehrskonzept Lahn-Dill-Kreis

Kommune: Greifenstein

Maßnahme: W-B22-003



Allgemeine Angaben:

Typ (Strecke / Knoten): S

Innerorts/außerorts: i

Route: W-B22

Straßenname: L 3046

Länge der Strecke 340 [m]

Von: Mengerskircher Weg

Bis: Knotenstraße

Kartenausschnitt:



Grenzen Hessen DL-DE->Zero-2.0; Sonstige © OpenStreetMap-Mitwirkende, Daten verf. u. ODbL

Luftbild:



Luftb., Grenzen Hessen DL-DE->Zero-2.0; Sonstige © OpenStreetMap-Mitwirkende, Daten verf. u. ODbL

Aktueller Zustand:

Klassifizierung: L

Beschreibung des aktuellen Zustandes: Mischverkehr Tempo 70

Maßnahme

Beschreibung Musterlösung: Gemeinsamer Geh- und Radweg einseitig mit Zweirichtungsverkehr außerorts (Radverbindungen-Hessen-Standard)

Beschreibung der Maßnahme:

Alternative:

Kostenschätzung: 161.000 €

Priorität: 2

Foto:



von kreuzschnabel via mapillary.com CC BY-SA

Musterlösung:

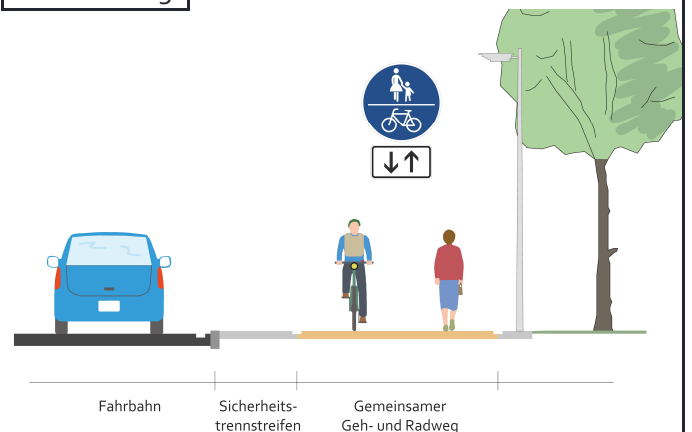



Radverkehrskonzept Lahn-Dill-Kreis

Kommune: Greifenstein

Maßnahme: W-B22-004



Allgemeine Angaben:

Typ (Strecke / Knoten): K

Innerorts/außerorts: a

Route: W-B22

Straßenname: L 3046

Länge der Strecke [m]

Von: -

Bis: -

Kartenausschnitt:

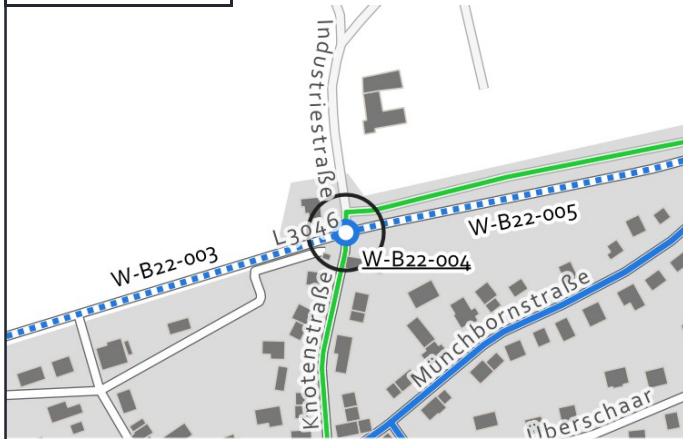

Luftbild:

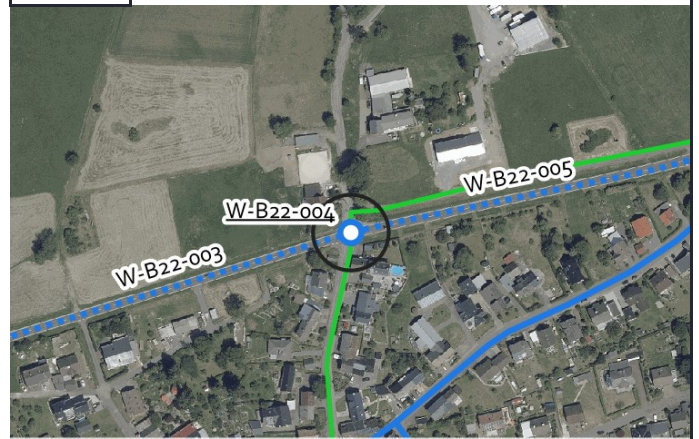

Aktueller Zustand:

Klassifizierung: L

Beschreibung des aktuellen Zustandes: Vorfahrtsstraße

Maßnahme

Beschreibung Musterlösung: Querung einer nachgeordneten Straße ohne Mittelinsel im Zuge einer übergeordneten Straße ohne Fahrbahnanhebung - außerorts (QH-9)

Beschreibung der Maßnahme: Fahrbeziehung in den Ortskern Arborn berücksichtigen.

Alternative:

Kostenschätzung: 7.000 €

Priorität: 3

Foto:



Musterlösung:

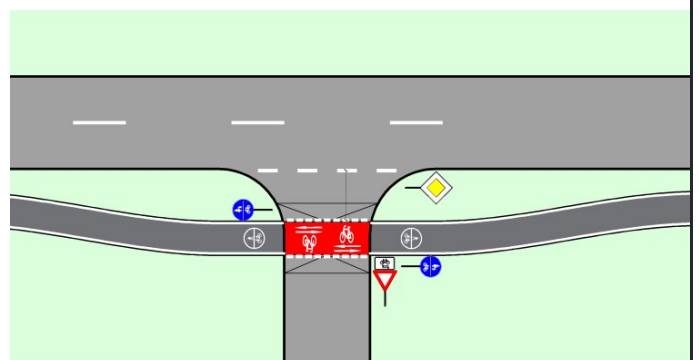

von kreuzschnabel via mapillary.com CC BY-SA



Radverkehrskonzept Lahn-Dill-Kreis

Kommune: Greifenstein

Maßnahme: W-B22-005



Allgemeine Angaben:

Typ (Strecke / Knoten): S

Innerorts/außerorts: i

Route: W-B22

Straßenname: L 3046

Länge der Strecke 430 [m]

Von: Knotenstraße

Bis: K 91

Kartenausschnitt:



Grenzen Hessen DL-DE->Zero-2.0; Sonstige © OpenStreetMap-Mitwirkende, Daten verf. u. ODbL

Luftbild:



Luftb., Grenzen Hessen DL-DE->Zero-2.0; Sonstige © OpenStreetMap-Mitwirkende, Daten verf. u. ODbL

Aktueller Zustand:

Klassifizierung: L

Beschreibung des aktuellen Zustandes: Mischverkehr Tempo 70

Maßnahme

Beschreibung Musterlösung: Gemeinsamer Geh- und Radweg einseitig mit Zweirichtungsverkehr außerorts (Radverbindungen-Hessen-Standard)

Beschreibung der Maßnahme: Herstellung eines straßenbegleitenden Wegs in Asphaltbauweise. (Nutzbarkeit von Bestandswegen prüfen.)

Alternative:

Kostenschätzung: 204.000 €

Priorität: 2

Foto:



von kreuzschnabel via mapillary.com CC BY-SA

Musterlösung:

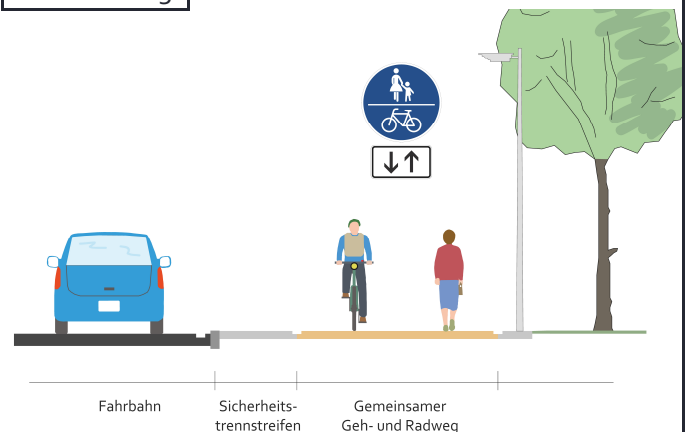



Radverkehrskonzept Lahn-Dill-Kreis

Kommune: Greifenstein

Maßnahme: W-B22-006



Allgemeine Angaben:

Typ (Strecke / Knoten): K

Innerorts/außerorts: a

Route: W-B22

Straßenname: L 3046

Länge der Strecke [m]

Von: -

Bis: -

Kartenausschnitt:



Luftbild:



Grenzen Hessen DL-DE->Zero-2.0; Sonstige © OpenStreetMap-Mitwirkende, Daten verf. u. ODbL

Luftb., Grenzen Hessen DL-DE->Zero-2.0; Sonstige © OpenStreetMap-Mitwirkende, Daten verf. u. ODbL

Aktueller Zustand:

Klassifizierung: L

Beschreibung des aktuellen Zustandes: Vorfahrtsstraße

Maßnahme

Beschreibung Musterlösung: Querung einer nachgeordneten Straße ohne Mittelinsel im Zuge einer übergeordneten Straße ohne Fahrbahnanhebung - außerorts (QH-9)

Beschreibung der Maßnahme: Fahrbeziehung in den Ortskern Arborn berücksichtigen.

Alternative:

Kostenschätzung: 7.000 €

Priorität: 3

Foto:



Musterlösung:

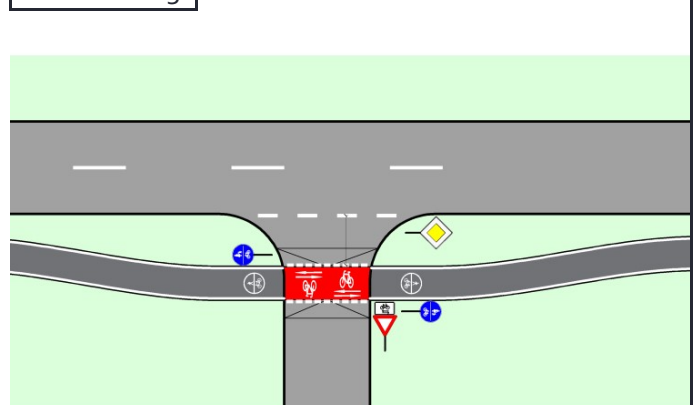

von kreuzschnabel via mapillary.com CC BY-SA



Radverkehrskonzept Lahn-Dill-Kreis

Kommune: Greifenstein

Maßnahme: W-B22-007



Allgemeine Angaben:

Typ (Strecke / Knoten): S

Innerorts/außerorts: a

Route: W-B22

Straßenname: L 3046

Länge der Strecke 2090[m]

Von: K 91

Bis: L 3044

Kartenausschnitt:

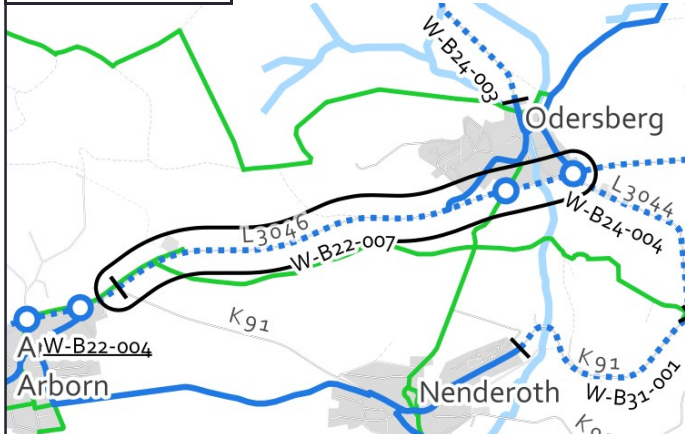

Luftbild:

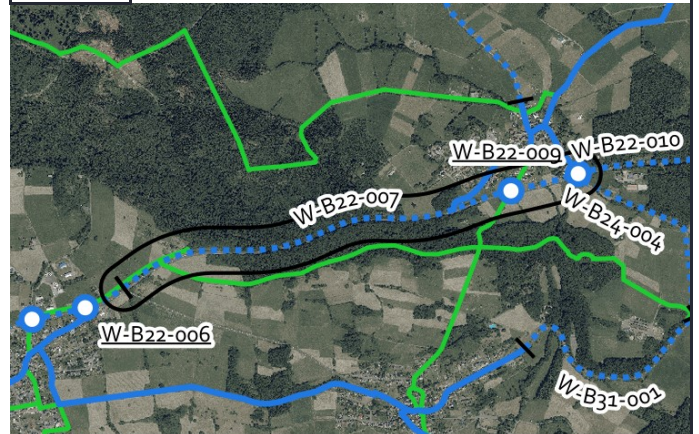

Aktueller Zustand:

Klassifizierung: L

Beschreibung des aktuellen Zustandes: Mischverkehr Tempo 100

Maßnahme

Beschreibung Musterlösung: Gemeinsamer Geh- und Radweg einseitig mit Zweirichtungsverkehr außerorts (Radverbindungen-Hessen-Standard)

Beschreibung der Maßnahme: Herstellung eines straßenbegleitenden Wegs in Asphaltbauweise. (Nutzbarkeit von Bestandswegen prüfen.)

Alternative:

Kostenschätzung: 990.000 €

Priorität: 2

Foto:



Musterlösung:

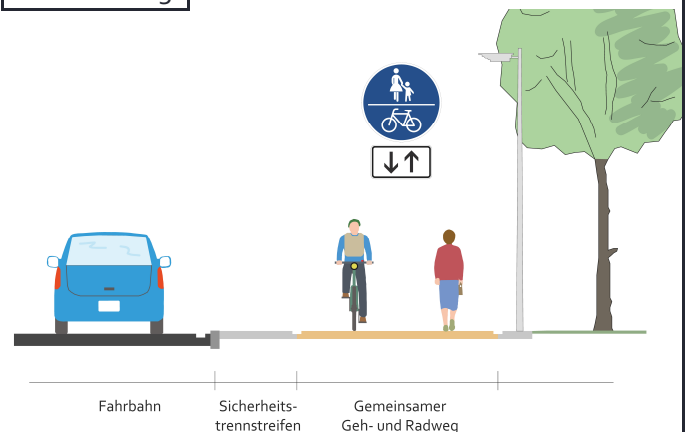

von kreuzschnabel via mapillary.com CC BY-SA



Radverkehrskonzept Lahn-Dill-Kreis

Kommune: Greifenstein

Maßnahme: W-B22-008



Allgemeine Angaben:

Typ (Strecke / Knoten): K

Innerorts/außerorts: a

Route: W-B22

Straßenname: L 3046

Länge der Strecke [m]

Von: -

Bis: -

Kartenausschnitt:



Luftbild:



Aktueller Zustand:

Klassifizierung: L

Beschreibung des aktuellen Zustandes: Querung eines untergeordneten Wegs

Maßnahme

Beschreibung Musterlösung: Gemeinsamer Geh-/Radweg, Querung auf freier Strecke ohne Querungshilfe - außerorts (QH-5)

Beschreibung der Maßnahme:

Alternative:

Kostenschätzung: 12.000 €

Priorität: 3

Foto:



Musterlösung:

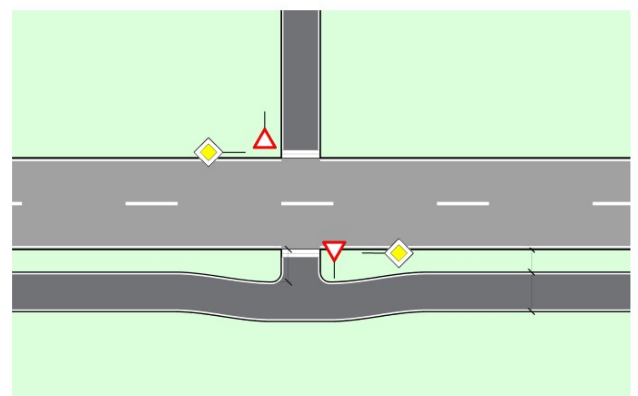

von kreuzschnabel via mapillary.com CC BY-SA



Radverkehrskonzept Lahn-Dill-Kreis

Kommune: Greifenstein

Maßnahme: W-B22-009



Allgemeine Angaben:

Typ (Strecke / Knoten): K

Innerorts/außerorts: a

Route: W-B22

Straßenname: L 3044

Länge der Strecke [m]

Von: -

Bis: -

Kartenausschnitt:

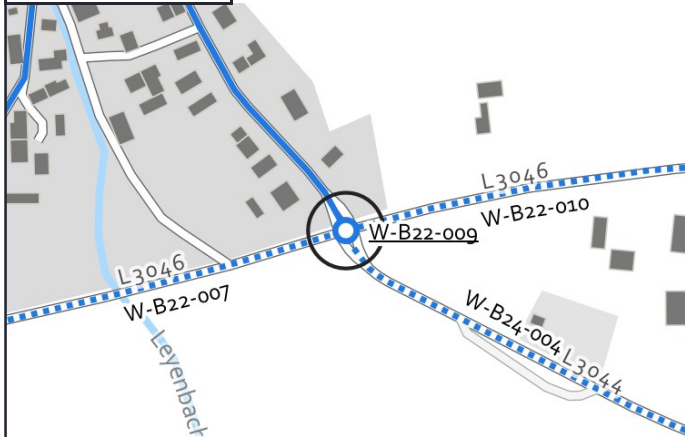

Luftbild:



Grenzen Hessen DL-DE->Zero-2.0; Sonstige © OpenStreetMap-Mitwirkende, Daten verf. u. ODbL

Luftb., Grenzen Hessen DL-DE->Zero-2.0; Sonstige © OpenStreetMap-Mitwirkende, Daten verf. u. ODbL

Aktueller Zustand:

Klassifizierung: L

Beschreibung des aktuellen Zustandes: Bevorrechtigung im Zuge L 3046

Maßnahme

Beschreibung Musterlösung: Straßenbegleitende Führung auf baulichen Radwegen im Zweirichtungsverkehr ohne Fahrbahnanhebung (gemeinsamer Geh-/Radweg) - außerorts (RV-8)

Beschreibung der Maßnahme: Bevorrechtigte Querung ohne Fahrbahnanhebung im Zuge der Vorfahrtstraße, Querung ohne Mittelinsel nach Süden einrichten.

Alternative:

Kostenschätzung: 46.000 €

Priorität: 3

Foto:



Musterlösung:

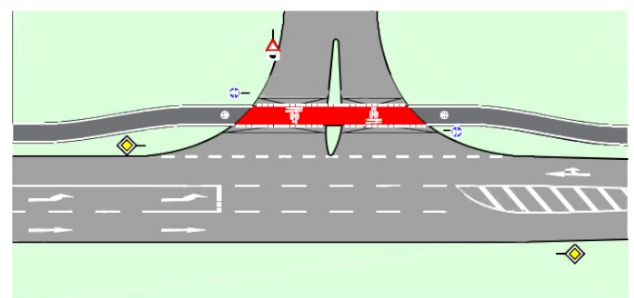

von kreuzschnabel via mapillary.com CC BY-SA



Radverkehrskonzept Lahn-Dill-Kreis

Kommune: Greifenstein

Maßnahme: W-B22-010



Allgemeine Angaben:

Typ (Strecke / Knoten): S

Innerorts/außerorts: a

Route: W-B22

Straßenname: L 3046

Länge der Strecke 1990[m]

Von: L 3044

Bis: Greifensteiner Straße

Kartenausschnitt:

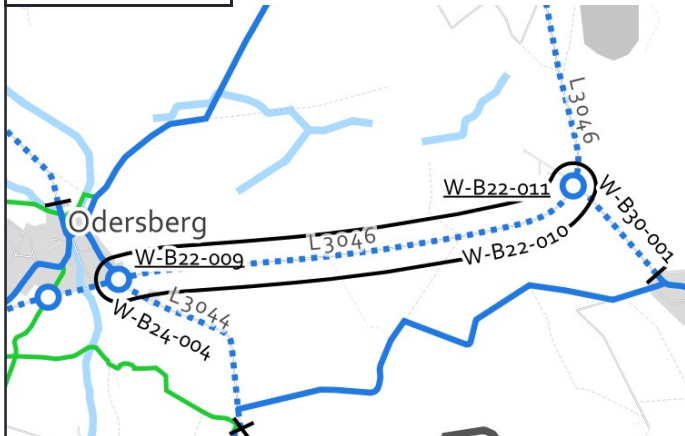

Luftbild:



Aktueller Zustand:

Klassifizierung: L

Beschreibung des aktuellen Zustandes: Mischverkehr Tempo 100

Maßnahme

Beschreibung Musterlösung: Gemeinsamer Geh- und Radweg einseitig mit Zweirichtungsverkehr außerorts (Radverbindungen-Hessen-Standard)

Beschreibung der Maßnahme: Herstellung eines straßenbegleitenden Wegs in Asphaltbauweise.

Alternative:

Kostenschätzung: 940.000 €

Priorität: 2

Foto:



Musterlösung:

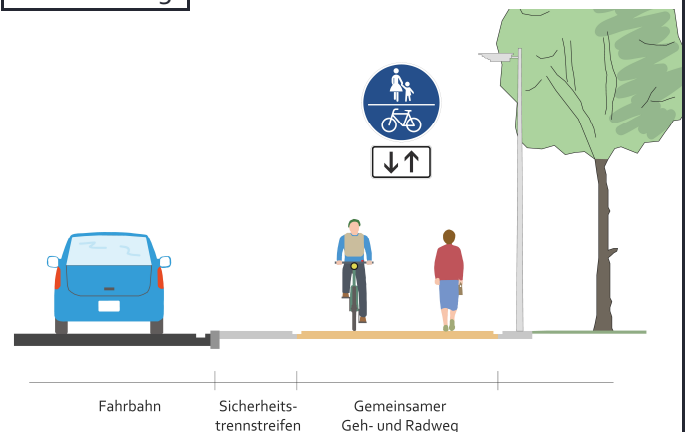

von kreuzschnabel via mapillary.com CC BY-SA



Radverkehrskonzept Lahn-Dill-Kreis

Kommune: Greifenstein

Maßnahme: W-B22-011



Allgemeine Angaben:

Typ (Strecke / Knoten): K

Innerorts/außerorts: a

Route: W-B22

Straßenname: L 3046

Länge der Strecke [m]

Von: -

Bis: -

Kartenausschnitt:



Luftbild:



Aktueller Zustand:

Klassifizierung: L

Beschreibung des aktuellen Zustandes: Einmündung untergeordneter Straße

Maßnahme

Beschreibung der Maßnahme: Querung einer übergeordneten Straße im Zuge einer Erschließungsstraße - außerorts (QH-8)

Beschreibung der Maßnahme: Einrichtung einer Querungsstelle ohne Mittelinsel.

Alternative:

Kostenschätzung: 35.000 €

Priorität: 3

Foto:



Musterlösung:

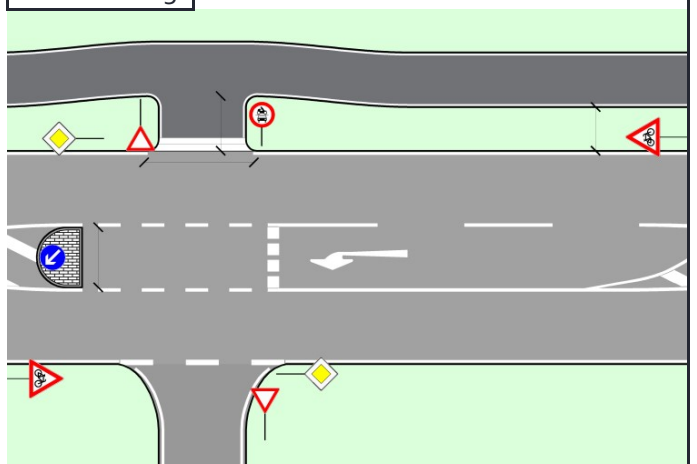



Radverkehrskonzept Lahn-Dill-Kreis

Kommune: Greifenstein

Maßnahme: W-B22-012



Allgemeine Angaben:

Typ (Strecke / Knoten): S

Innerorts/außerorts: a

Route: W-B22

Straßenname: L 3046

Länge der Strecke 1750 [m]

Von: Greifensteiner Straße

Bis: Wirtschaftsweg Richtung Westendstraße

Kartenausschnitt:

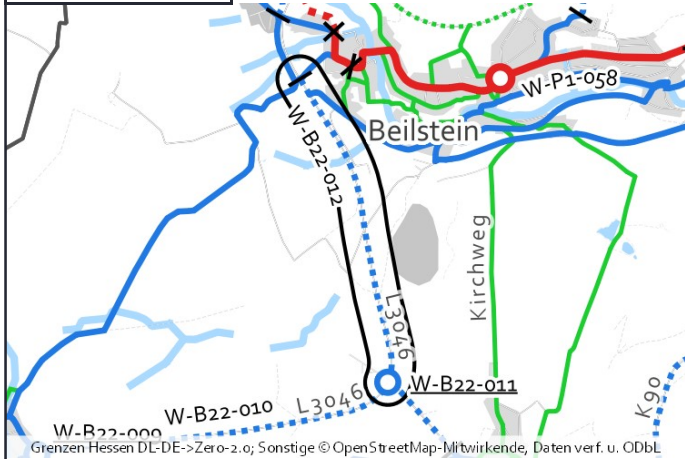

Luftbild:

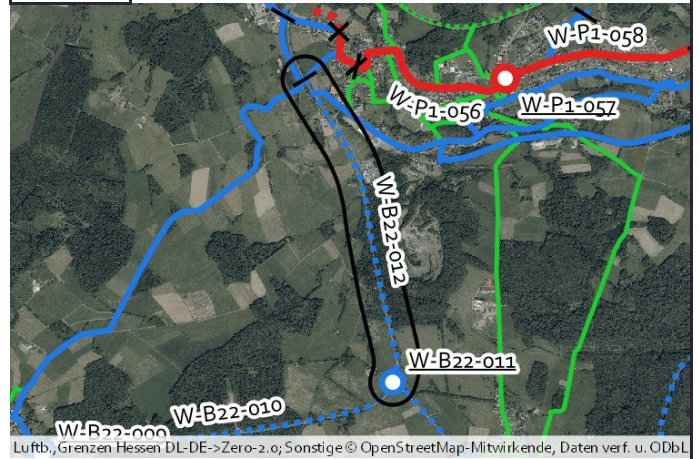

Aktueller Zustand:

Klassifizierung: L

Beschreibung des aktuellen Zustandes: Mischverkehr Tempo 100

Maßnahme

Beschreibung Musterlösung: Gemeinsamer Geh- und Radweg einseitig mit Zweirichtungsverkehr außerorts (Radverbindungen-Hessen-Standard)

Beschreibung der Maßnahme: Herstellung eines straßenbegleitenden Wegs in Asphaltbauweise. (Nutzbarkeit von Bestandswegen prüfen.)

Alternative:

Kostenschätzung: 830.000 €

Priorität: 2

Foto:



Musterlösung:

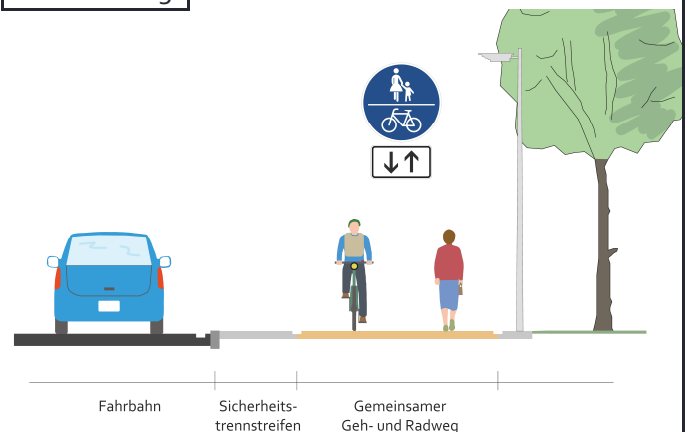



Radverkehrskonzept Lahn-Dill-Kreis

Kommune: Greifenstein

Maßnahme: W-B24-003



Allgemeine Angaben:

Typ (Strecke / Knoten): S

Innerorts/außerorts: a

Route: W-B24

Straßenname: L 3044

Länge der Strecke 1145 [m]

Von: Gemarkungsgrenze Driedeorf/Odersberg

Bis: Ortseinfahrt Odersberg

Kartenausschnitt:



Luftbild:

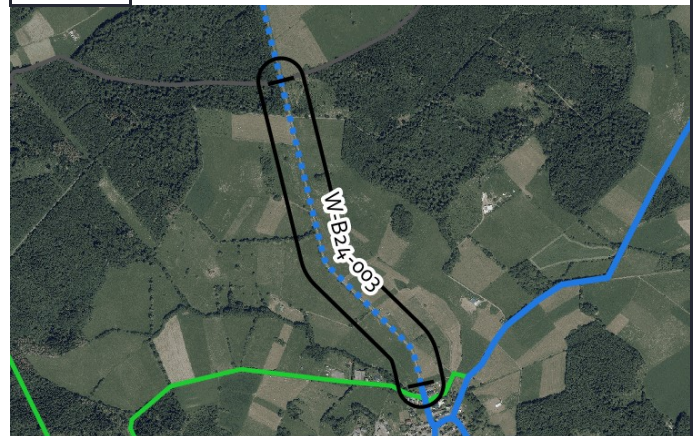

Aktueller Zustand:

Klassifizierung: L

Beschreibung des aktuellen Zustandes: Mischverkehr Tempo 100

Maßnahme

Beschreibung Musterlösung: Gemeinsamer Geh- und Radweg einseitig mit Zweirichtungsverkehr außerorts (Radverbindungen-Hessen-Standard)

Beschreibung der Maßnahme: Herstellung eines straßenbegleitenden Wegs in Asphaltbauweise. Odersberg: Übergang auf Fahrbahnführung innerorts einplanen.

Alternative:

Kostenschätzung: 540.000 €

Priorität: 2

Foto:



Musterlösung:

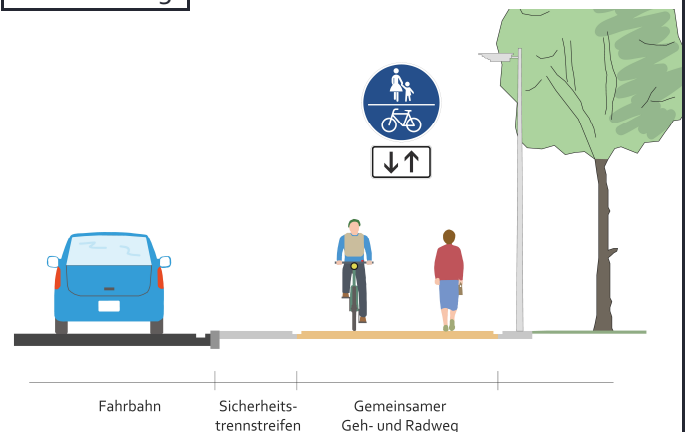

von kreuzschnabel via mapillary.com CC BY-SA



Radverkehrskonzept Lahn-Dill-Kreis

Kommune: Greifenstein

Maßnahme: W-B24-004



Allgemeine Angaben:

Typ (Strecke / Knoten): S

Innerorts/außerorts: a

Route: W-B24

Straßenname: L 3044

Länge der Strecke 920 [m]

Von: L 3046

Bis: K 91

Kartenausschnitt:

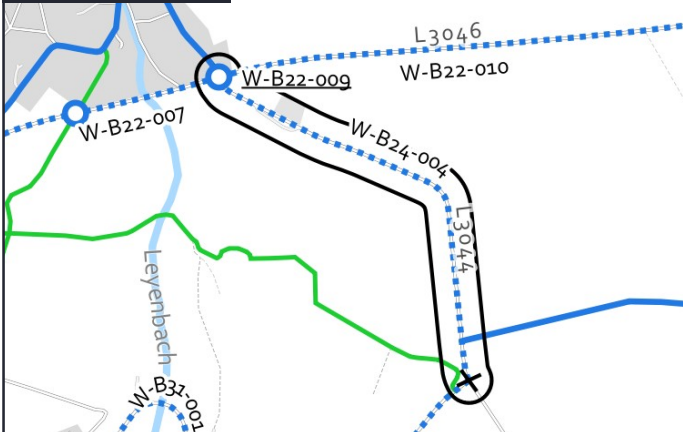

Luftbild:

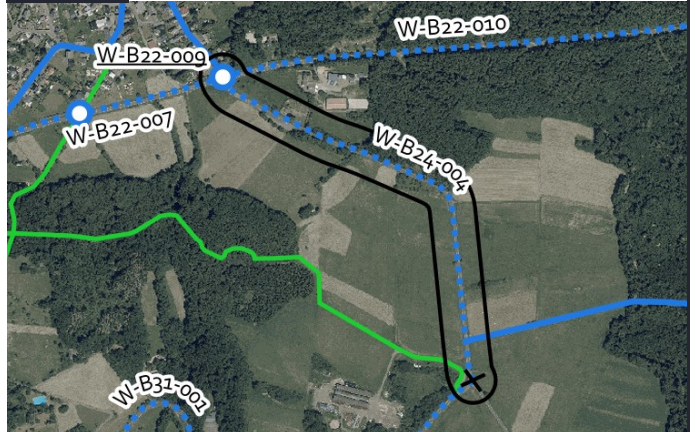

Aktueller Zustand:

Klassifizierung: L

Beschreibung des aktuellen Zustandes: Mischverkehr Tempo 100

Maßnahme

Beschreibung Musterlösung: Gemeinsamer Geh- und Radweg einseitig mit Zweirichtungsverkehr außerorts (Radverbindungen-Hessen-Standard)

Beschreibung der Maßnahme: Herstellung eines straßenbegleitenden Wegs in Asphaltbauweise.

Alternative:

Kostenschätzung: 435.000 €

Priorität: 2

Foto:



Musterlösung:

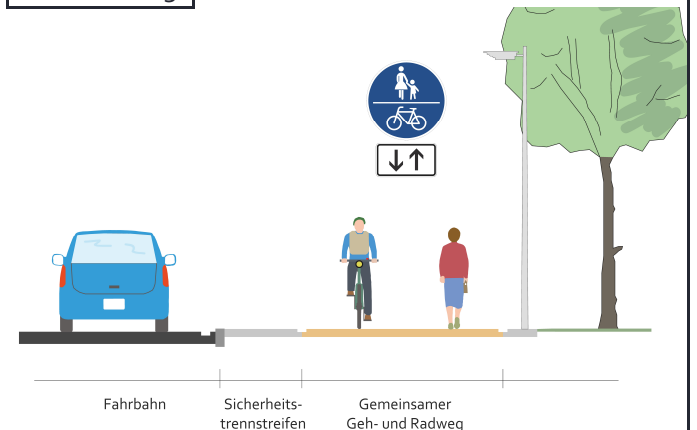



Radverkehrskonzept Lahn-Dill-Kreis

Kommune: Greifenstein

Maßnahme: W-B30-001



Allgemeine Angaben:

Typ (Strecke / Knoten): S

Innerorts/außerorts: a

Route: W-B30

Straßenname: Greifensteiner Straße

Länge der Strecke 515 [m]

Von: L3046

Bis: Ortseinfahrt Rodenroth

Kartenausschnitt:

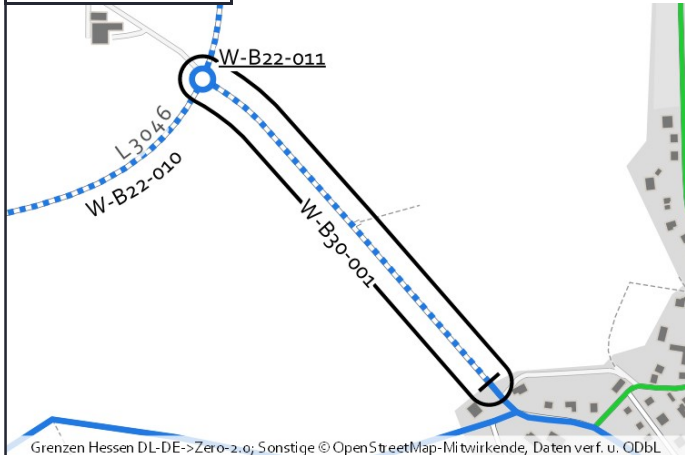

Luftbild:



Aktueller Zustand:

Klassifizierung: L

Beschreibung des aktuellen Zustandes: Mischverkehr Tempo 100

Maßnahme

Beschreibung Musterlösung: Gemeinsamer Geh- und Radweg einseitig mit Zweirichtungsverkehr außerorts (Radverbindungen-Hessen-Standard)

Beschreibung der Maßnahme: Herstellung eines straßenbegleitenden Wegs in Asphaltbauweise.

Alternative: Reduzierung der zul. Höchstgeschwindigkeit auf 50 km/h, Demarkierung der Mittelmarkierung und Markierung von Piktogrammketten prüfen.

Kostenschätzung: 243.000 €

Priorität: 2

Foto:



Musterlösung:

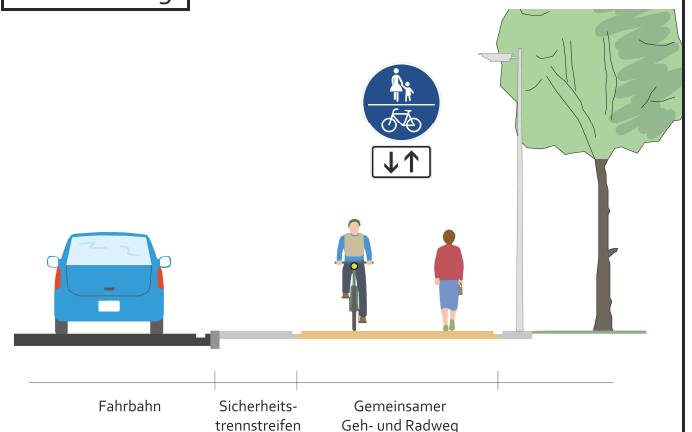



Radverkehrskonzept Lahn-Dill-Kreis

Kommune: Greifenstein

Maßnahme: W-B30-002



Allgemeine Angaben:

Typ (Strecke / Knoten): S

Innerorts/außerorts: a

Route: W-B30

Straßenname: K 90

Länge der Strecke 2865[m]

Von: Greifensteiner Straße

Bis: Ulmtalradweg

Kartenausschnitt:

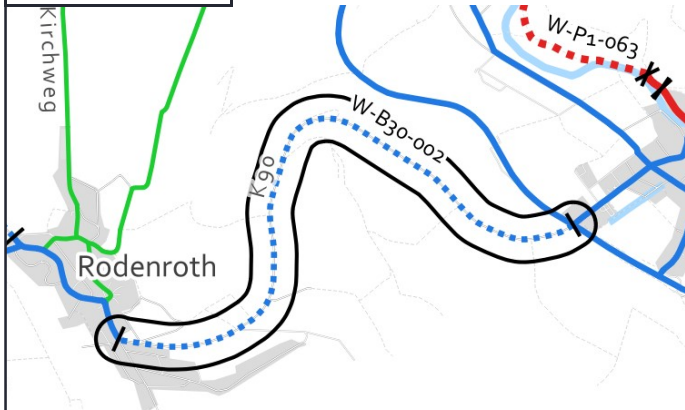

Luftbild:

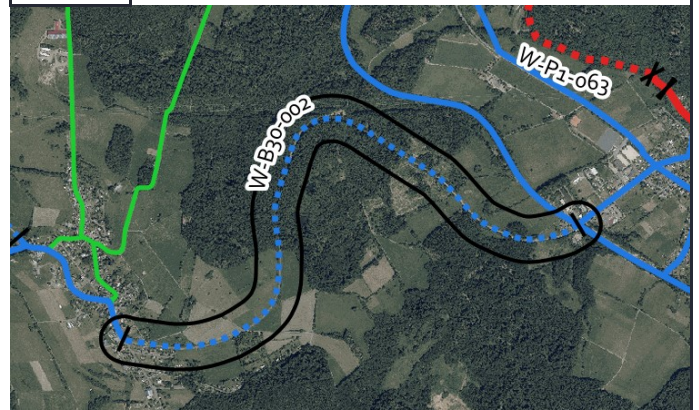

Grenzen Hessen DL-DE->Zero-2.0; Sonstige © OpenStreetMap-Mitwirkende, Daten verf. u. ODbL

Luftb., Grenzen Hessen DL-DE->Zero-2.0; Sonstige © OpenStreetMap-Mitwirkende, Daten verf. u. ODbL

Aktueller Zustand:

Klassifizierung: K

Beschreibung des aktuellen Zustandes: Mischverkehr Tempo 100

Maßnahme

Beschreibung Musterlösung: Gemeinsamer Geh- und Radweg einseitig mit Zweirichtungsverkehr außerorts (Radverbindungen-Hessen-Standard)

Beschreibung der Maßnahme: Herstellung eines straßenbegleitenden Wegs in Asphaltbauweise.

Alternative: Reduzierung der zul. Höchstgeschwindigkeit auf 50 km/h, Demarkierung der Mittelmarkierung und Markierung von Piktogrammketten prüfen.

Kostenschätzung: 1.360.000 €

Priorität: 2

Foto:



Musterlösung:

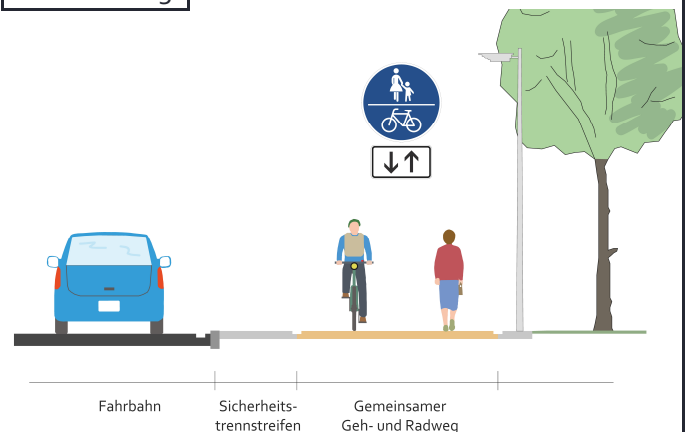



Radverkehrskonzept Lahn-Dill-Kreis

Kommune: Greifenstein

Maßnahme: W-B31-001



Allgemeine Angaben:

Typ (Strecke / Knoten): S

Innerorts/außerorts: a

Route: W-B31

Straßenname: K 91

Länge der Strecke 1020 [m]

Von: L 3044

Bis: Ortseinfahrt Nenderoth

Kartenausschnitt:

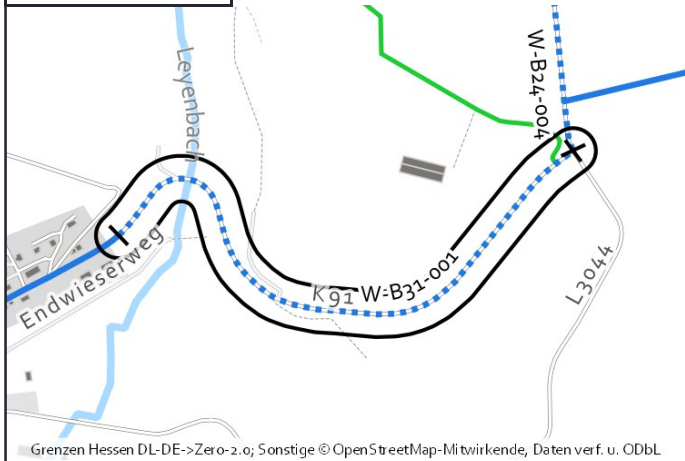

Luftbild:

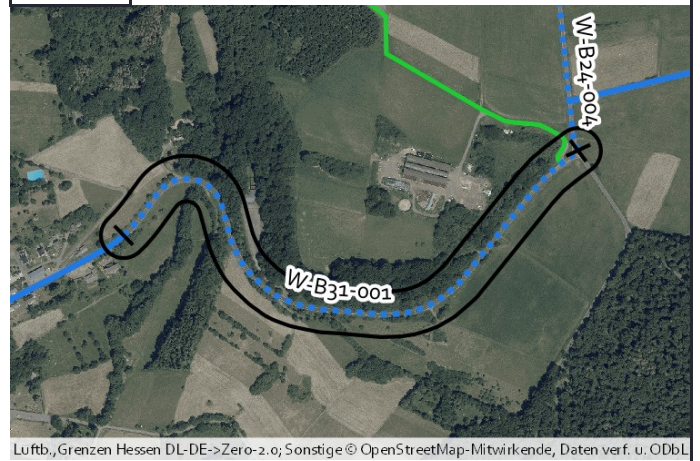

Aktueller Zustand:

Klassifizierung: K

Beschreibung des aktuellen Zustandes: Mischverkehr Tempo 100

Maßnahme

Beschreibung Musterlösung: Gemeinsamer Geh- und Radweg einseitig mit Zweirichtungsverkehr außerorts (Radverbindungen-Hessen-Standard)

Beschreibung der Maßnahme: Herstellung eines straßenbegleitenden Wegs in Asphaltbauweise. Nenderoth: Übergang auf Fahrbahnführung innerorts einplanen.

Alternative: Reduzierung der zul. Höchstgeschwindigkeit auf 50 km/h, Demarkierung der Mittelmarkierung und Markierung von Piktogrammketten prüfen.

Kostenschätzung: 483.000 €

Priorität: 2

Foto:



Musterlösung:

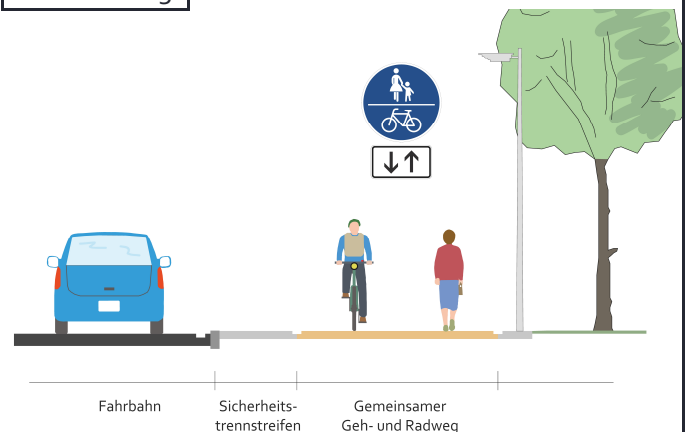



Radverkehrskonzept Lahn-Dill-Kreis

Kommune: Greifenstein

Maßnahme: W-B34-001



Allgemeine Angaben:

Typ (Strecke / Knoten): S

Innerorts/außerorts: a

Route: W-B34

Straßenname: Lücke zw. Westendstr. u. Ulmbach

Länge der Strecke 210 [m]

Von: Westendstraße 27

Bis: Wirtschaftsweg neben L 3046

Kartenausschnitt:

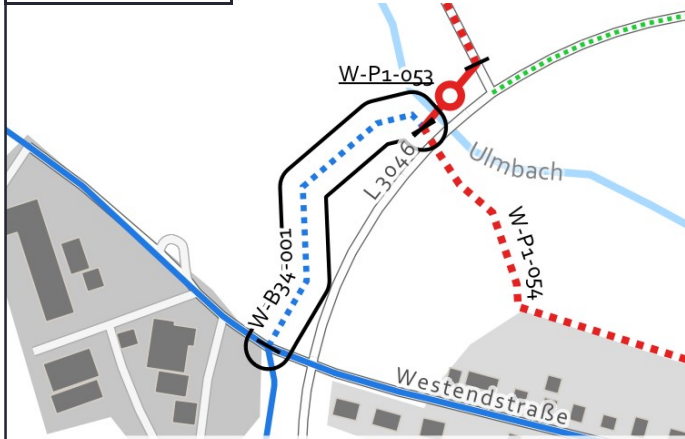

Grenzen Hessen DL-DE->Zero-2.0; Sonstige © OpenStreetMap-Mitwirkende, Daten verf. u. ODbL

Luftbild:

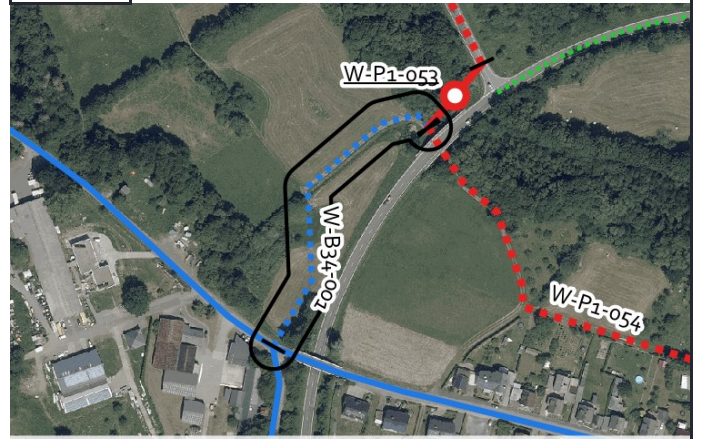

Luftb., Grenzen Hessen DL-DE->Zero-2.0; Sonstige © OpenStreetMap-Mitwirkende, Daten verf. u. ODbL

Aktueller Zustand:

Klassifizierung: G

Beschreibung des aktuellen Zustandes: Lücke

Maßnahme

Beschreibung: Gemeinsamer Geh- und Radweg selbstständig mit Zweirichtungsverkehr außerorts (Radverbindungen-Musterlösung: Hessen-Standard)

Beschreibung der Maßnahme: Anbindung an Neubauradweg und Brücke herstellen.

Alternative:

Kostenschätzung: 100.000 €

Priorität: 2

Foto:



Foto nicht verfügbar

Musterlösung:

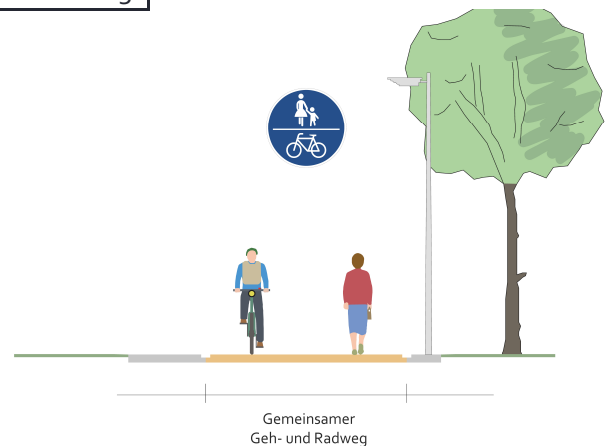

Gemeinsamer Geh- und Radweg



Radverkehrskonzept Lahn-Dill-Kreis

Kommune: Greifenstein

Maßnahme: W-B68-001



Allgemeine Angaben:

Typ (Strecke / Knoten): S

Innerorts/außerorts: a

Route: W-B68

Straßenname: K 386

Länge der Strecke 960 [m]

Von: Waldhof

Bis: L 3282

Kartenausschnitt:

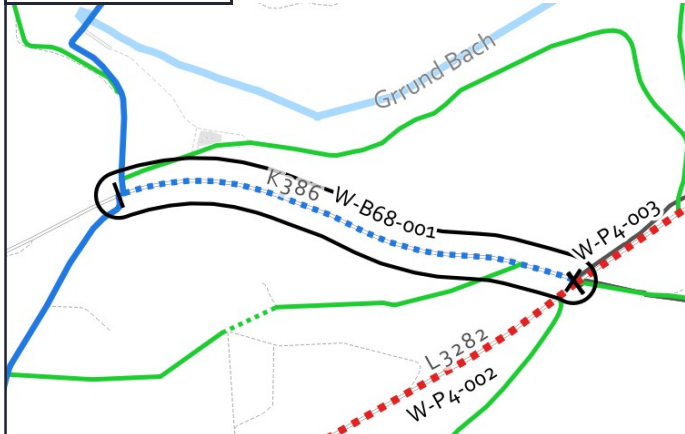

Luftbild:

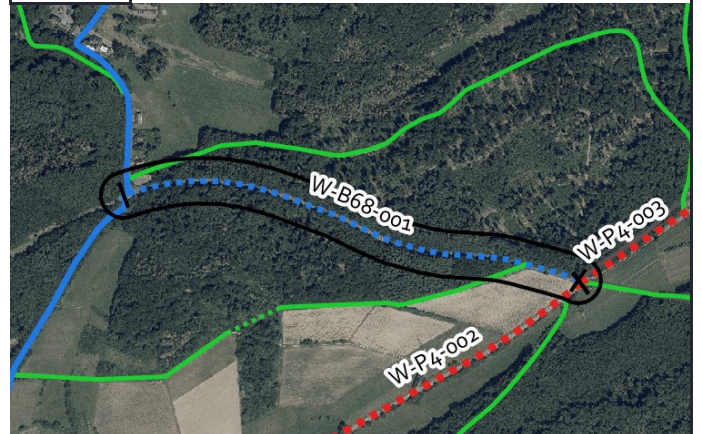

Grenzen Hessen DL-DE->Zero-2.0; Sonstige © OpenStreetMap-Mitwirkende, Daten verf. u. ODbL

Luftb., Grenzen Hessen DL-DE->Zero-2.0; Sonstige © OpenStreetMap-Mitwirkende, Daten verf. u. ODbL

Aktueller Zustand:

Klassifizierung: K

Beschreibung des aktuellen Zustandes: Mischverkehr Tempo 100

Maßnahme

Beschreibung Musterlösung: Gemeinsamer Geh- und Radweg einseitig mit Zweirichtungsverkehr außerorts (Radverbindungen-Hessen-Standard)

Beschreibung der Maßnahme: Herstellung eines straßenbegleitenden Wegs in Asphaltbauweise.

Alternative: Reduzierung der zul. Höchstgeschwindigkeit auf 50 km/h, Demarkierung der Mittelmarkierung und Markierung von Piktogrammketten prüfen.

Kostenschätzung: 455.000 €

Priorität: 2

Foto:



Musterlösung:

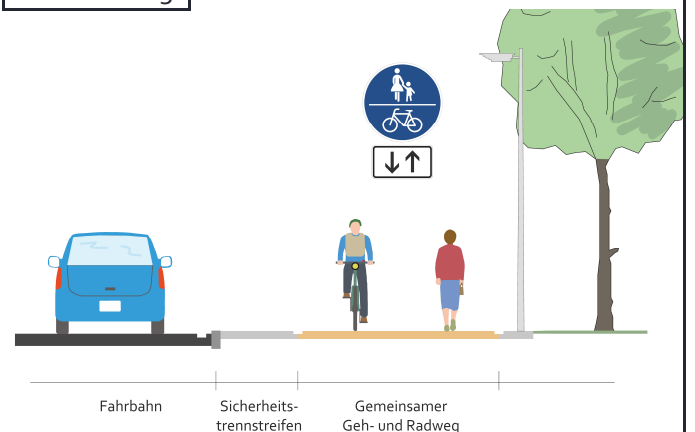



Radverkehrskonzept Lahn-Dill-Kreis

Kommune: Greifenstein

Maßnahme: W-P1-047



Allgemeine Angaben:

Typ (Strecke / Knoten): S

Innerorts/außerorts: a

Route: W-P1

Straßenname: K 78

Länge der Strecke 170 [m]

Von: Gemarkungsgrenze Greifenstein

Bis: Ortseinfahrt Rodenberg

Kartenausschnitt:

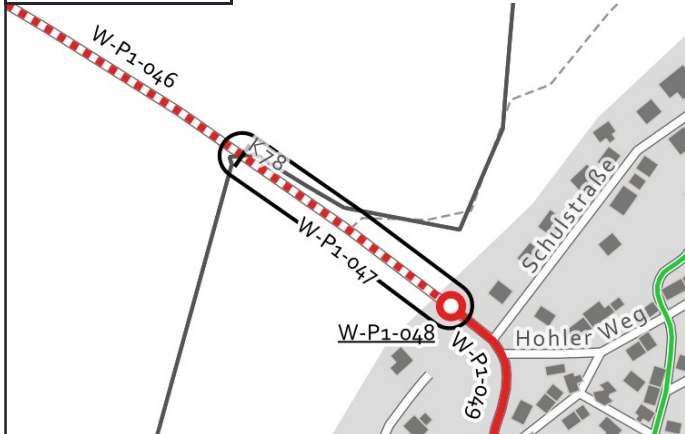

Luftbild:

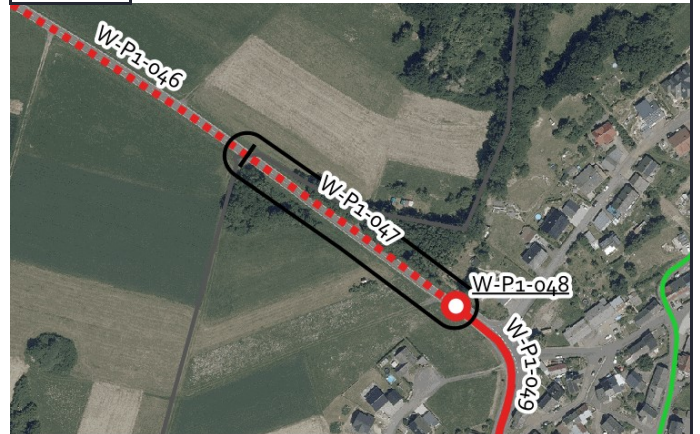

Grenzen Hessen DL-DE->Zero-2.0; Sonstige © OpenStreetMap-Mitwirkende, Daten verf. u. ODbL

Luftb., Grenzen Hessen DL-DE->Zero-2.0; Sonstige © OpenStreetMap-Mitwirkende, Daten verf. u. ODbL

Aktueller Zustand:

Klassifizierung: K

Beschreibung des aktuellen Zustandes: Mischverkehr Tempo 100

Maßnahme

Beschreibung Musterlösung: Gemeinsamer Geh- und Radweg mit 3 m Breite einseitig mit Zweirichtungsverkehr außerorts (Raddirektverbindungen Hessen Standard mit reduzierter Breite)

Beschreibung der Maßnahme: Straßenbegleitenden Weg mit 3m Breite herstellen

Alternative:

Kostenschätzung: 95.000 €

Priorität: 1

Foto:



Musterlösung:

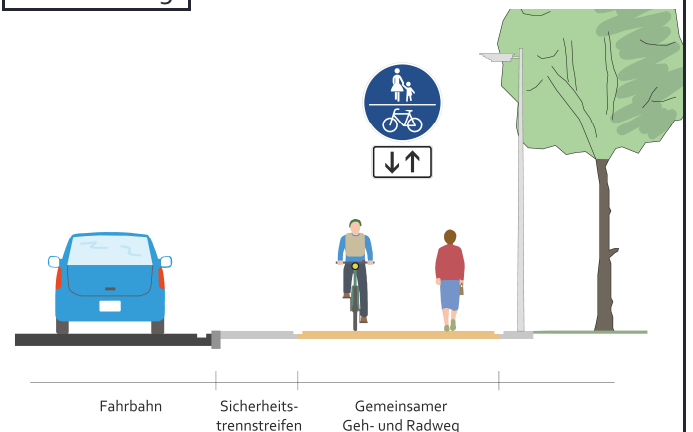



Radverkehrskonzept Lahn-Dill-Kreis

Kommune: Greifenstein

Maßnahme: W-P1-048



Allgemeine Angaben:

Typ (Strecke / Knoten): K

Innerorts/außerorts: i

Route: W-P1

Straßenname: K 78

Länge der Strecke [m]

Von: -

Bis: -

Kartenausschnitt:



Luftbild:

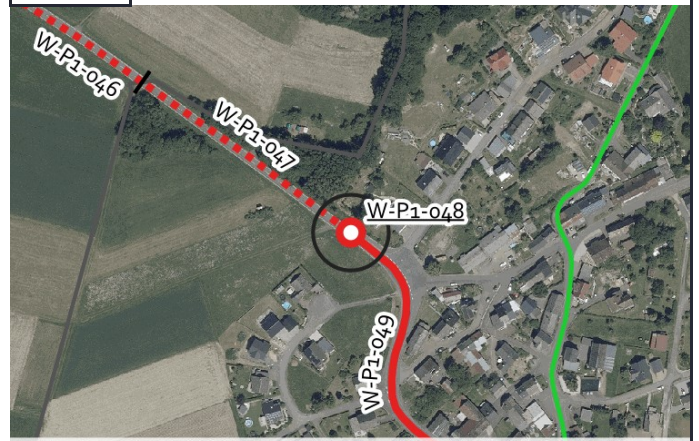

Aktueller Zustand:

Klassifizierung: K

Beschreibung des aktuellen Zustandes: Ortsein-/ausgang

Maßnahme

Beschreibung Musterlösung: Übergang eines einseitigen, gemeinsamen Geh-/Radweges in den Mischverkehr am Ortseingang ohne Querung Fußverkehr - Übergangsbereich außerorts/innerorts (WF-1)

Beschreibung der Maßnahme:

Alternative:

Kostenschätzung: 60.000 €

Priorität: 2

Foto:



Musterlösung:

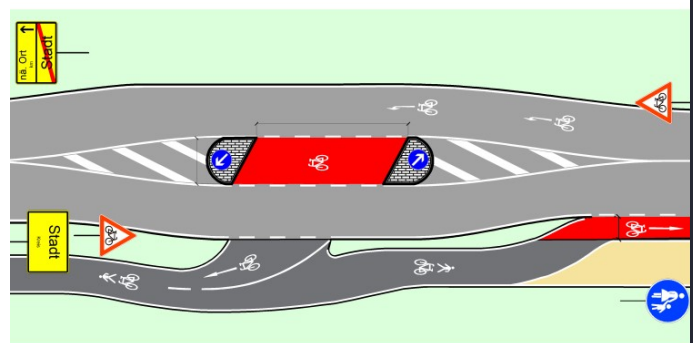



Radverkehrskonzept Lahn-Dill-Kreis

Kommune: Greifenstein

Maßnahme: W-P1-049



Allgemeine Angaben:

Typ (Strecke / Knoten): S

Innerorts/außerorts: i

Route: W-P1

Straßenname: K 78

Länge der Strecke 240 [m]

Von: Ortseinfahrt Rodenberg

Bis: Dorfstraße

Kartenausschnitt:



Luftbild:

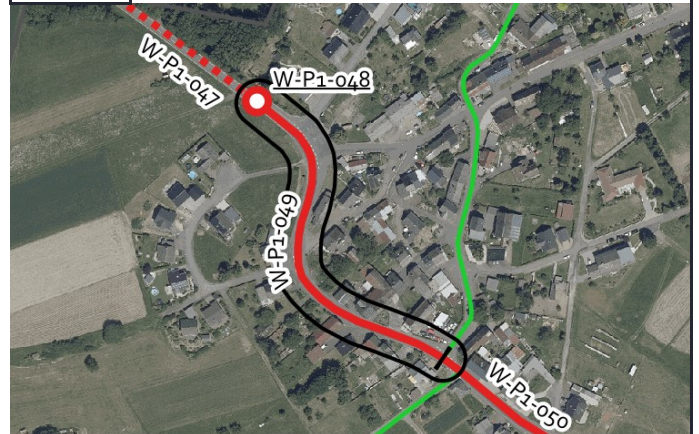

Grenzen Hessen DL-DE->Zero-2.0; Sonstige © OpenStreetMap-Mitwirkende, Daten verf. u. ODbL

Luftb., Grenzen Hessen DL-DE->Zero-2.0; Sonstige © OpenStreetMap-Mitwirkende, Daten verf. u. ODbL

Aktueller Zustand:

Klassifizierung: K

Beschreibung des aktuellen Zustandes: Mischverkehr Tempo 50

Maßnahme

Beschreibung Musterlösung: Schutzstreifen einseitig mit Piktogrammreihe in Gegenrichtung

Beschreibung der Maßnahme: Schutzstreifen bergauf markieren, Piktogrammreihe in Gegenrichtung

Alternative:

Kostenschätzung: 10.000 €

Priorität: 2

Foto:



Musterlösung:

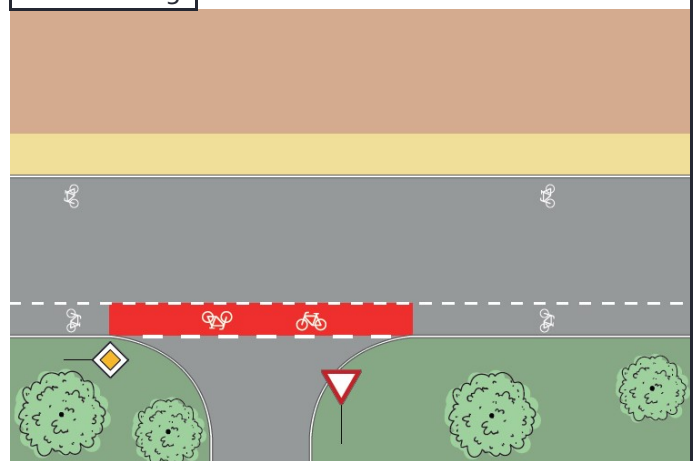



Radverkehrskonzept Lahn-Dill-Kreis

Kommune: Greifenstein

Maßnahme: W-P1-050



Allgemeine Angaben:

Typ (Strecke / Knoten): S

Innerorts/außerorts: i

Route: W-P1

Straßenname: K 78

Länge der Strecke 125 [m]

Von: Dorfstraße

Bis: Ortausfahrt Rodenberg

Kartenausschnitt:

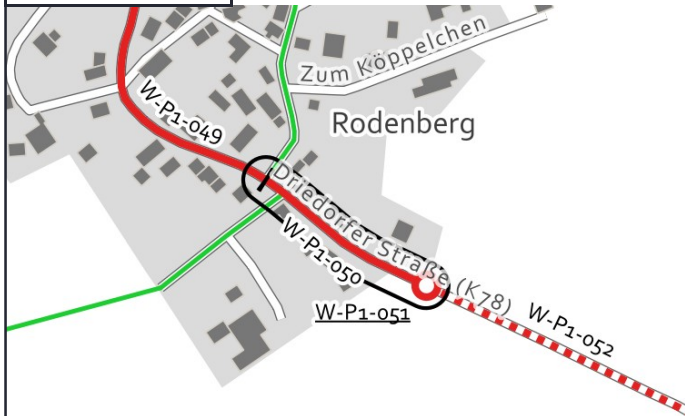

Grenzen Hessen DL-DE->Zero-2.0; Sonstige © OpenStreetMap-Mitwirkende, Daten verf. u. ODbL

Luftbild:

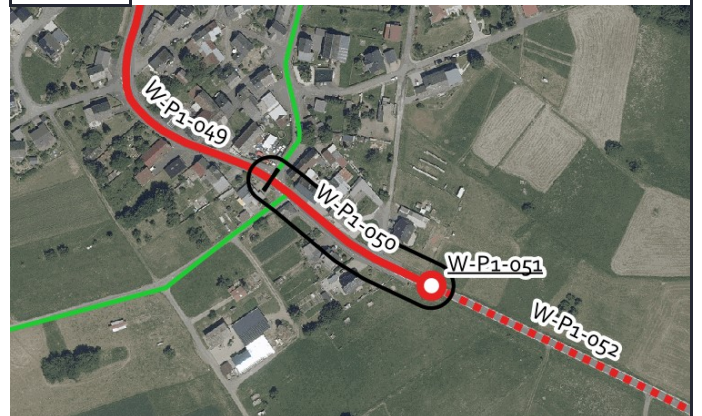

Luftb., Grenzen Hessen DL-DE->Zero-2.0; Sonstige © OpenStreetMap-Mitwirkende, Daten verf. u. ODbL

Aktueller Zustand:

Klassifizierung: K

Beschreibung des aktuellen Zustandes: Mischverkehr Tempo 50

Maßnahme

Beschreibung: Piktogrammreihe beidseitig
Musterlösung:

Beschreibung der Maßnahme:

Alternative:

Kostenschätzung: 1.600 €

Priorität: 2

Foto:



Musterlösung:

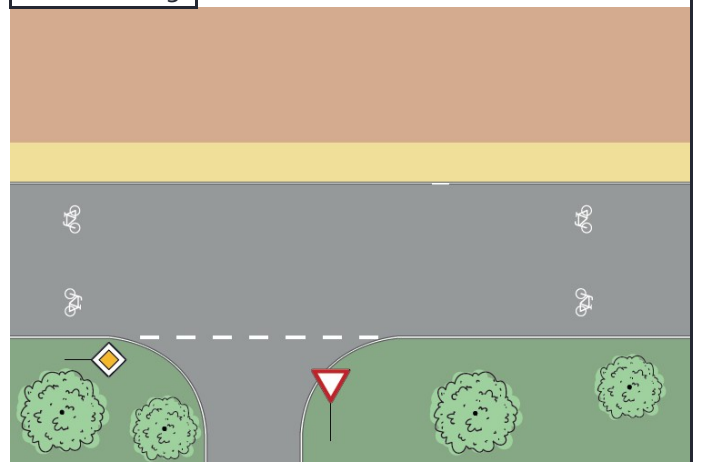



Radverkehrskonzept Lahn-Dill-Kreis

Kommune: Greifenstein

Maßnahme: W-P1-051



Allgemeine Angaben:

Typ (Strecke / Knoten): K

Innerorts/außerorts: a

Route: W-P1

Straßenname: K 78

Länge der Strecke [m]

Von: -

Bis: -

Kartenausschnitt:



Luftbild:

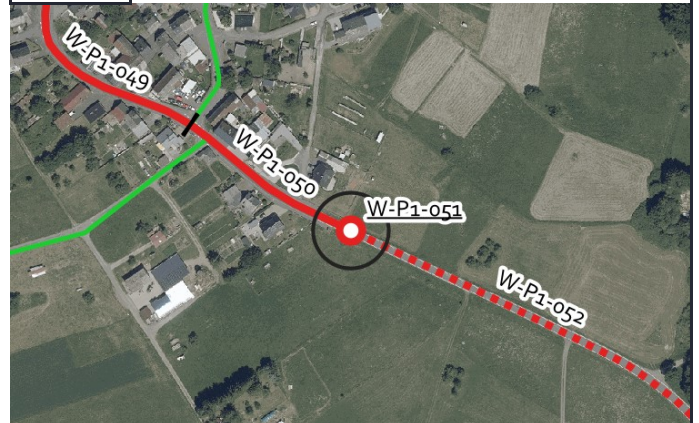

Grenzen Hessen DL-DE->Zero-2.0; Sonstige © OpenStreetMap-Mitwirkende, Daten verf. u. ODbL

Luftb., Grenzen Hessen DL-DE->Zero-2.0; Sonstige © OpenStreetMap-Mitwirkende, Daten verf. u. ODbL

Aktueller Zustand:

Klassifizierung: K

Beschreibung des aktuellen Zustandes: Ortsein-/ausgang

Maßnahme

Beschreibung Musterlösung: Übergang eines einseitigen, gemeinsamen Geh-/Radweges auf einen Radfahrstreifen am Ortseingang ohne Querung Fußverkehr - Übergangsbereich außerorts/innerorts (WF-2)

Beschreibung der Maßnahme:

Alternative:

Kostenschätzung: 75.000 €

Priorität: 2

Foto:



Musterlösung:

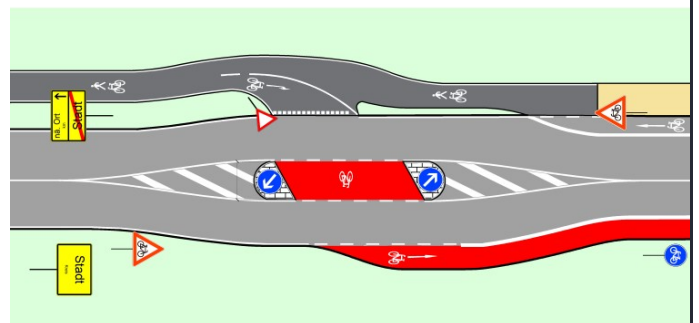



Radverkehrskonzept Lahn-Dill-Kreis

Kommune: Greifenstein

Maßnahme: W-P1-052



Allgemeine Angaben:

Typ (Strecke / Knoten): S

Innerorts/außerorts: a

Route: W-P1

Straßenname: K 78

Länge der Strecke 720 [m]

Von: Ortausfahrt Rodenberg

Bis: L 3046

Kartenausschnitt:

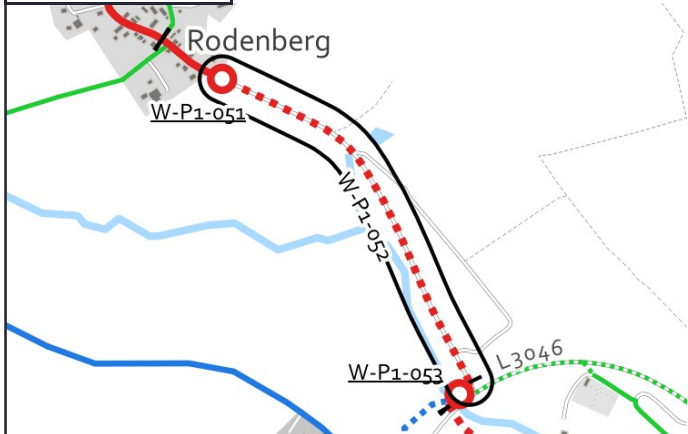

Luftbild:

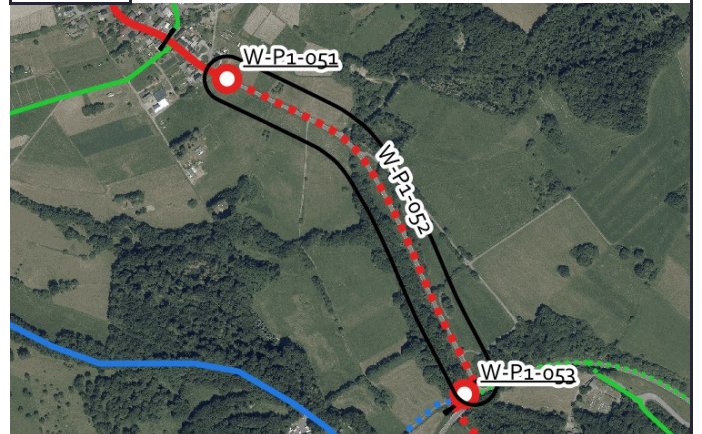

Aktueller Zustand:

Klassifizierung: K

Beschreibung des aktuellen Zustandes: Mischverkehr Tempo 100

Maßnahme

Beschreibung: Gemeinsamer Geh- und Radweg mit 3 m Breite einseitig mit Zweirichtungsverkehr außerorts
Musterlösung: (Raddirektverbindungen Hessen Standard mit reduzierter Breite)

Beschreibung der Maßnahme: Straßenbegleitenden Weg mit 3m Breite herstellen

Alternative: Streckenführung westlich des Ulmbachs prüfen.

Kostenschätzung: 407.000 €

Priorität: 1

Foto:



Musterlösung:

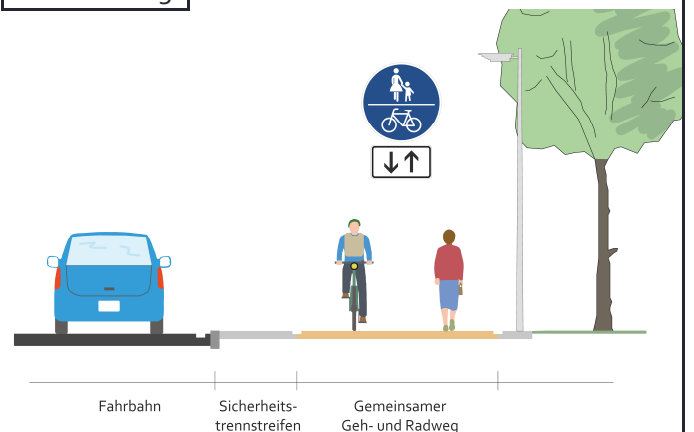



Radverkehrskonzept Lahn-Dill-Kreis

Kommune: Greifenstein

Maßnahme: W-P1-053



Allgemeine Angaben:

Typ (Strecke / Knoten): K

Innerorts/außerorts: a

Route: W-P1

Straßenname: Wirtschaftsweg

Länge der Strecke [m]

Von: K 78

Bis: Wirtschaftsweg

Kartenausschnitt:



Luftbild:



Aktueller Zustand:

Klassifizierung: G

Beschreibung des aktuellen Zustandes: Lücke

Maßnahme

Beschreibung Musterlösung: Gemeinsame Überführung von Rad- und Fußverkehr (RDV-14b)

Beschreibung der Maßnahme: Brückenbauwerk herstellen

Alternative:

Kostenschätzung: 360.000 €

Priorität: 2

Foto:



Musterlösung:

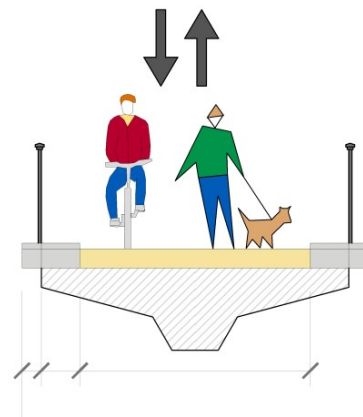



Radverkehrskonzept Lahn-Dill-Kreis

Kommune: Greifenstein

Maßnahme: W-P1-054



Allgemeine Angaben:

Typ (Strecke / Knoten): S

Innerorts/außerorts: a

Route: W-P1

Straßenname: Wirtschaftsweg

Länge der Strecke 345 [m]

Von: Wirtschaftsweg neben L 3046

Bis: Westendstraße 14

Kartenausschnitt:

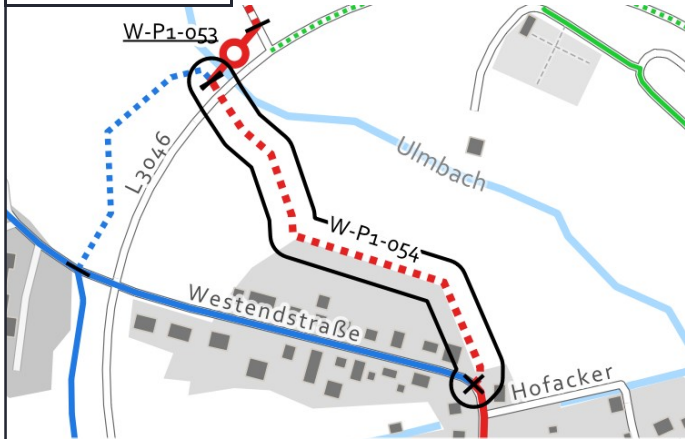

Luftbild:

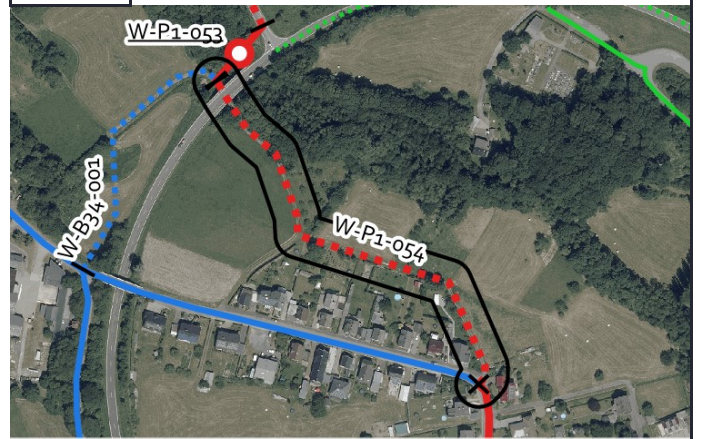

Aktueller Zustand:

Klassifizierung: G

Beschreibung des aktuellen Zustandes: Lücke

Maßnahme

Beschreibung Musterlösung: Wirtschaftsweg mit Randmarkierungen (3-m-Standard)

Beschreibung der Maßnahme: Neubau eines eigenständigen Wegs in Asphaltbauweise

Alternative:

Kostenschätzung: 194.000 €

Priorität: 1

Foto:



Musterlösung:

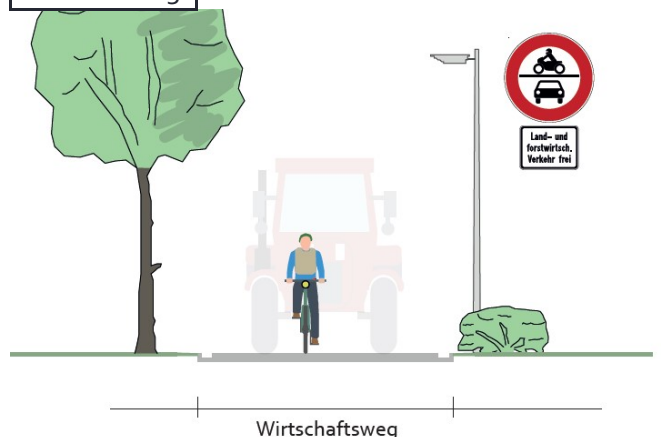



Radverkehrskonzept Lahn-Dill-Kreis

Kommune: Greifenstein

Maßnahme: W-P1-055



Allgemeine Angaben:

Typ (Strecke / Knoten): S

Innerorts/außerorts: i

Route: W-P1

Straßenname: Westendstraße

Länge der Strecke 245 [m]

Von: Wirtschaftsweg Richtung L 3046

Bis: Haiernerstraße

Kartenausschnitt:

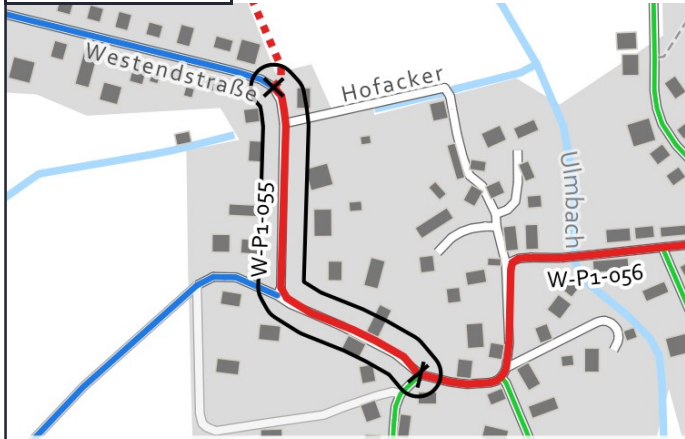

Luftbild:

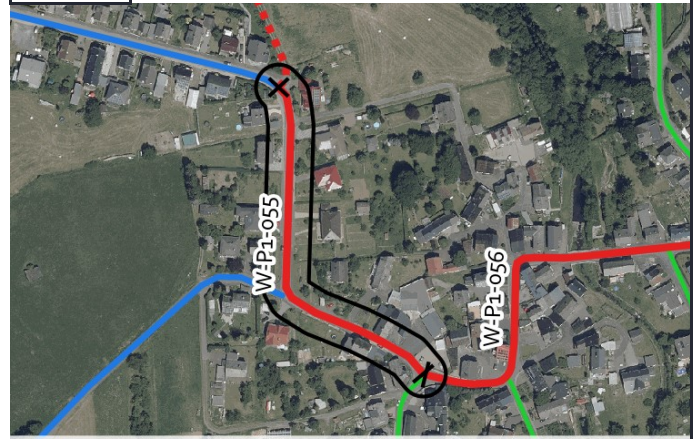

Aktueller Zustand:

Klassifizierung: G

Beschreibung des aktuellen Zustandes: Mischverkehr Tempo 50

Maßnahme

Beschreibung Musterlösung: Fahrradstraße (Raddirektverbindungen-Hessen-Standard)

Beschreibung der Maßnahme: Fahrradstraße im Zuge der Westendstraße einrichten. Optional bis westlicher Ortsausgang verlängern.

Alternative: Piktogrammreihe beidseitig markieren

Kostenschätzung: 27.500 €

Priorität: 2

Foto:



Musterlösung:

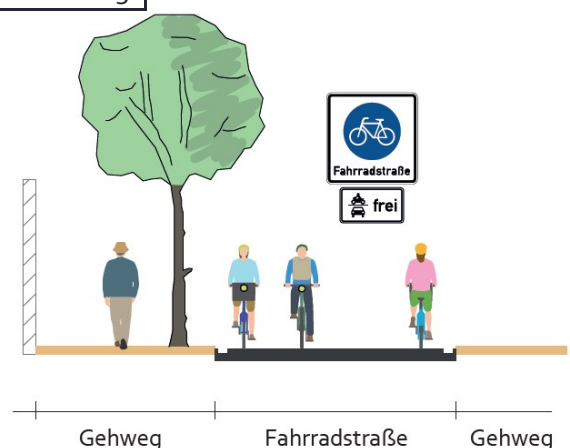



Radverkehrskonzept Lahn-Dill-Kreis

Kommune: Greifenstein

Maßnahme: W-P1-056



Allgemeine Angaben:

Typ (Strecke / Knoten): S

Innerorts/außerorts: i

Route: W-P1

Straßenname: Westendstraße

Länge der Strecke 1020 [m]

Von: Haiernerstraße

Bis: Herborner Straße

Kartenausschnitt:

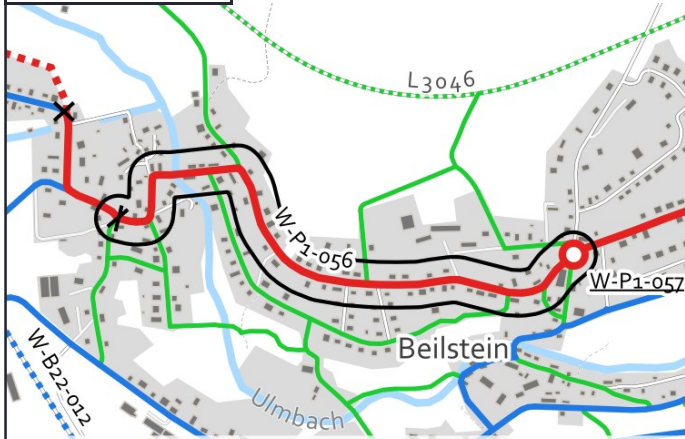

Luftbild:

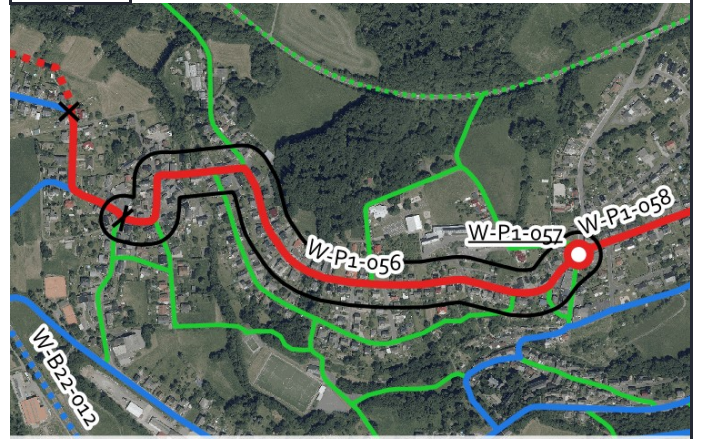

Aktueller Zustand:

Klassifizierung: G

Beschreibung des
aktuellen Zustandes: Mischverkehr Tempo 50

Maßnahme

Beschreibung: Piktogrammreihe beidseitig
Musterlösung:

Beschreibung der Maßnahme: Zusätzlich Tempo-30-Zone prüfen

Alternative: Fahrradstraße einrichten

Kostenschätzung: 22.500 €

Priorität: 2

Foto:



Musterlösung:

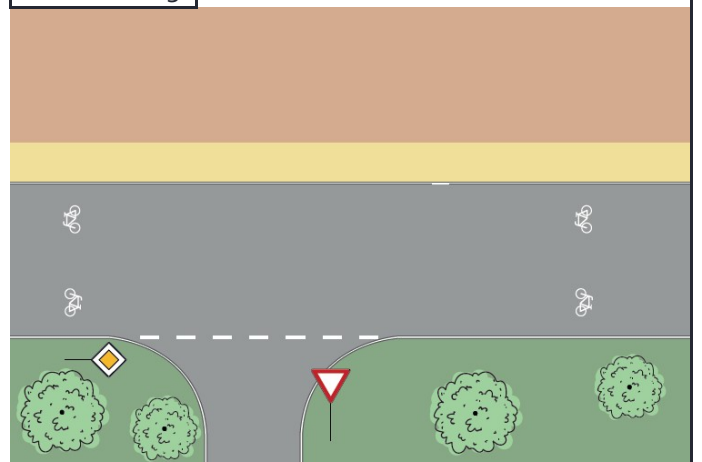



Radverkehrskonzept Lahn-Dill-Kreis

Kommune: Greifenstein

Maßnahme: W-P1-057



Allgemeine Angaben:

Typ (Strecke / Knoten): K

Innerorts/außerorts: i

Route: W-P1

Straßenname: Westendstraße

Länge der Strecke [m]

Von: -

Bis: -

Kartenausschnitt:

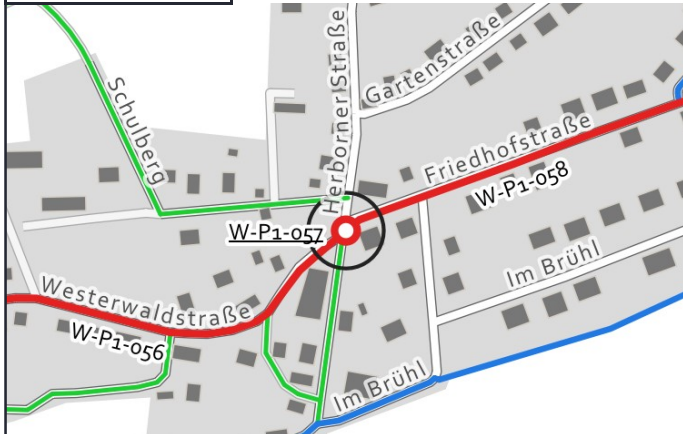

Luftbild:

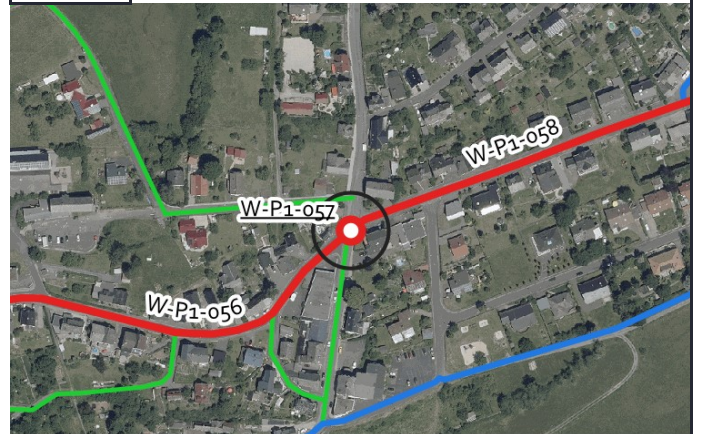

Aktueller Zustand:

Klassifizierung: G

Beschreibung des aktuellen Zustandes: Querung einer Vorfahrtsstraße

Maßnahme

Beschreibung Keine Musterlösung
Musterlösung:

Beschreibung der Maßnahme: Beidseitige Markierung von Wartelinien, Aufstellung von VZ 138 nördl. & südl. des Kontens.

Alternative: Rechts-vor-Links mit Markierung von "Haifischzähnen" prüfen.

Kostenschätzung: 4.000 €

Priorität: 2

Foto:



Musterlösung:





Radverkehrskonzept Lahn-Dill-Kreis

Kommune: Greifenstein

Maßnahme: W-P1-058



Allgemeine Angaben:

Typ (Strecke / Knoten): S

Innerorts/außerorts: i

Route: W-P1

Straßenname: Westendstraße

Länge der Strecke 1125 [m]

Von: Herborner Straße

Bis: Ortsausfahrt Friedhofstraße/Wallendorf

Kartenausschnitt:

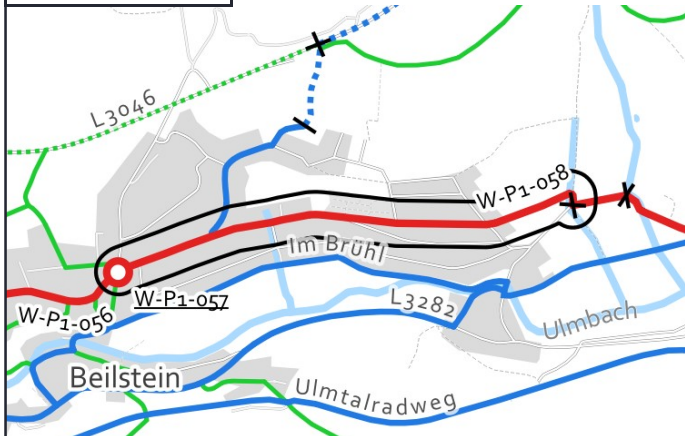

Luftbild:

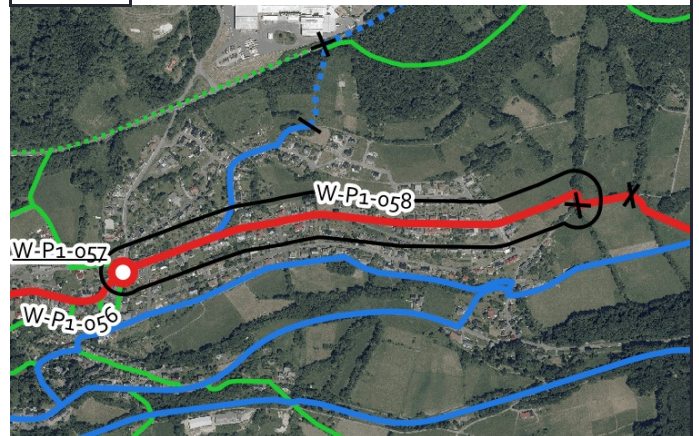

Aktueller Zustand:

Klassifizierung: G

Beschreibung des aktuellen Zustandes: Mischverkehr Tempo 50

Maßnahme

Beschreibung: Piktogrammreihe beidseitig
Musterlösung:

Beschreibung der Maßnahme: Zusätzlich Tempo-30-Zone prüfen. Im Straßenverlauf an mehreren Knotenpunkten Kurvenradien baulich oder markierungstechn. verkleinern um Verringerung der Fahrgeschw. zu bewirken.

Alternative: Fahrradstraße einrichten

Kostenschätzung: 39.000 €

Priorität: 2

Foto:



Musterlösung:

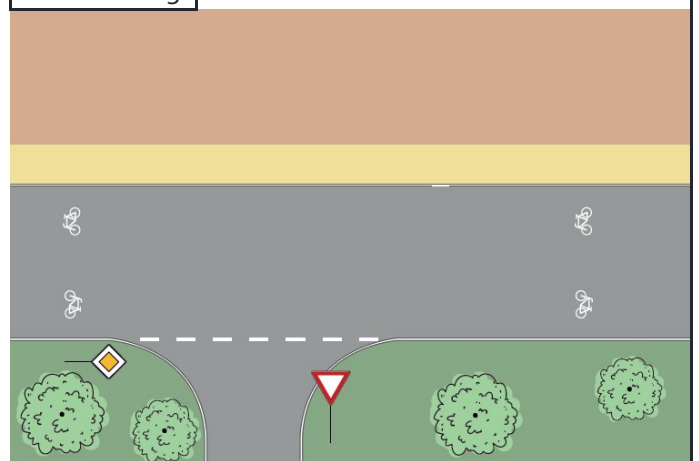



Radverkehrskonzept Lahn-Dill-Kreis

Kommune: Greifenstein

Maßnahme: W-P1-059



Allgemeine Angaben:

Typ (Strecke / Knoten): S

Innerorts/außerorts: a

Route: W-P1

Straßenname: Wirtschaftsweg

Länge der Strecke 125 [m]

Von: Ortsausfahrt Friedhofstraße/Wallendorf

Bis: Richtung Ulmbachtalsperre Damm

Kartenausschnitt:

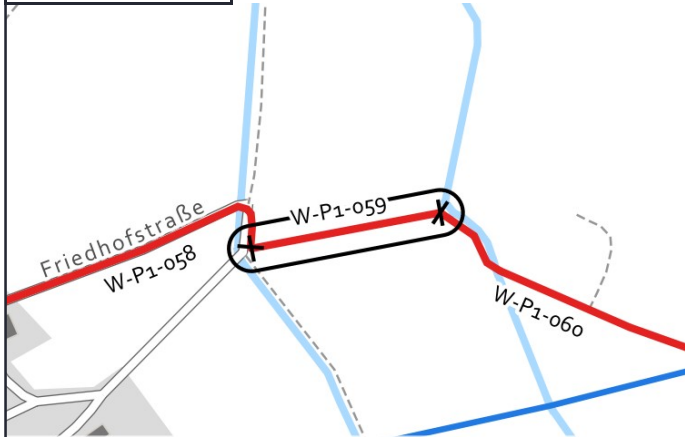

Luftbild:

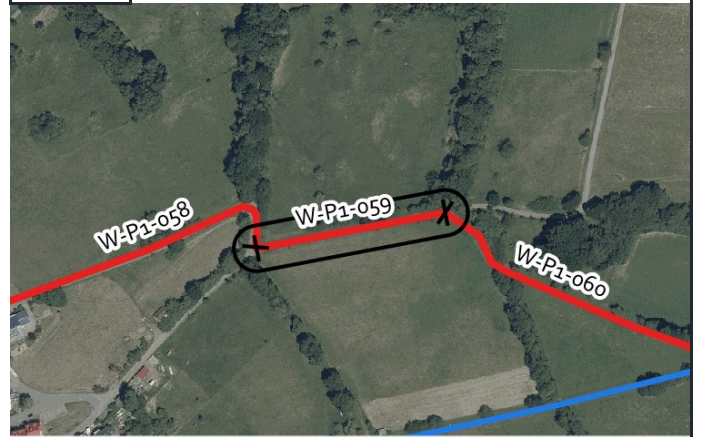

Aktueller Zustand:

Klassifizierung: G

Beschreibung des
aktuellen
Zustandes: Wirtschaftsweg

Maßnahme

Beschreibung Musterlösung: Wirtschaftsweg mit neuer Asphaltierung auf wassergebundener Decke (3-m-Standard)

Beschreibung der Maßnahme: Asphaltierten Weg herstellen, Randlinien markieren.

Alternative:

Kostenschätzung: 54.000 €

Priorität: 2

Foto:



Musterlösung:

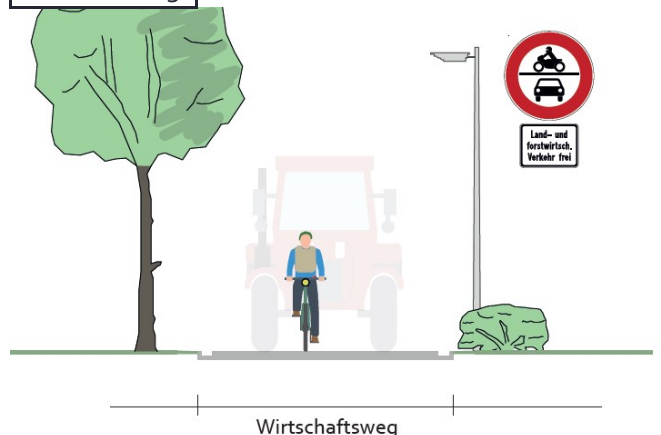



Radverkehrskonzept Lahn-Dill-Kreis

Kommune: Greifenstein

Maßnahme: W-P1-o60



Allgemeine Angaben:

Typ (Strecke / Knoten): S

Innerorts/außerorts: a

Route: W-P1

Straßenname: Wirtschaftsweg

Länge der Strecke 420 [m]

Von: Richtung Beilstein

Bis: Richtung Ulmbachtalsperre Damm

Kartenausschnitt:

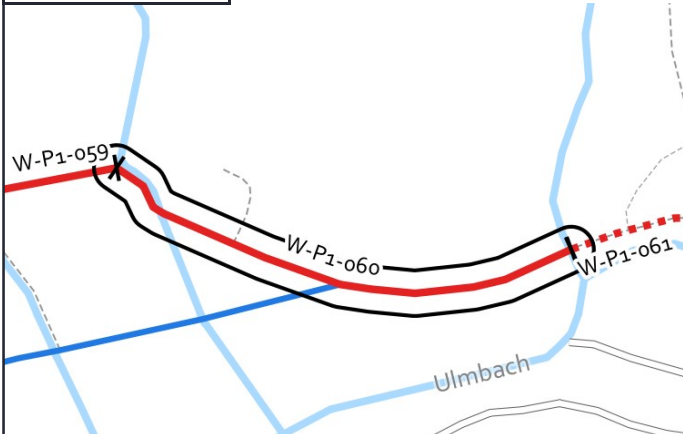

Grenzen Hessen DL-DE->Zero-2.0; Sonstige © OpenStreetMap-Mitwirkende, Daten verf. u. ODbL

Luftbild:

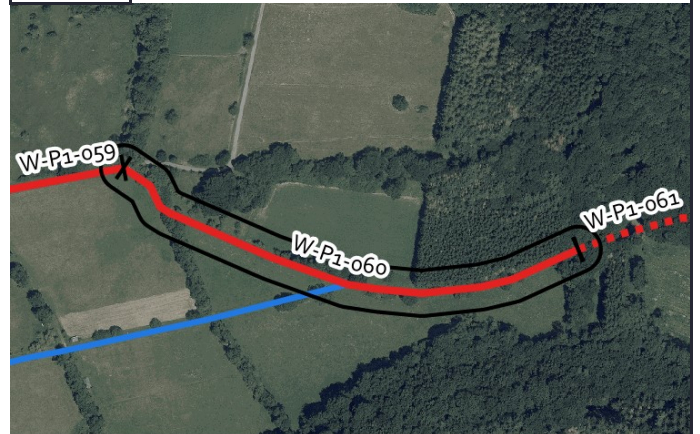

Luftb., Grenzen Hessen DL-DE->Zero-2.0; Sonstige © OpenStreetMap-Mitwirkende, Daten verf. u. ODbL

Aktueller Zustand:

Klassifizierung: G

Beschreibung des aktuellen Zustandes: Schotter mit Mittelbewuchs

Maßnahme

Beschreibung: Wirtschaftsweg Neubau (3-m-Standard)

Musterlösung:

Beschreibung der Maßnahme: Asphaltierten Weg herstellen, Randlinien markieren.

Alternative:

Kostenschätzung: 236.000 €

Priorität: 2

Foto:



Musterlösung:

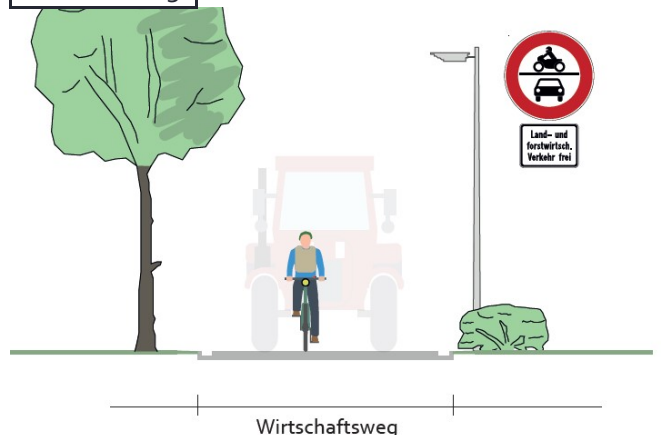

Wirtschaftsweg



Radverkehrskonzept Lahn-Dill-Kreis

Kommune: Greifenstein

Maßnahme: W-P1-061



Allgemeine Angaben:

Typ (Strecke / Knoten): S

Innerorts/außerorts: a

Route: W-P1

Straßenname: Schotter-/Waldweg

Länge der Strecke 775 [m]

Von: Richtung Beilstein

Bis: Richtung Ulmbachtalsperre Damm

Kartenausschnitt:

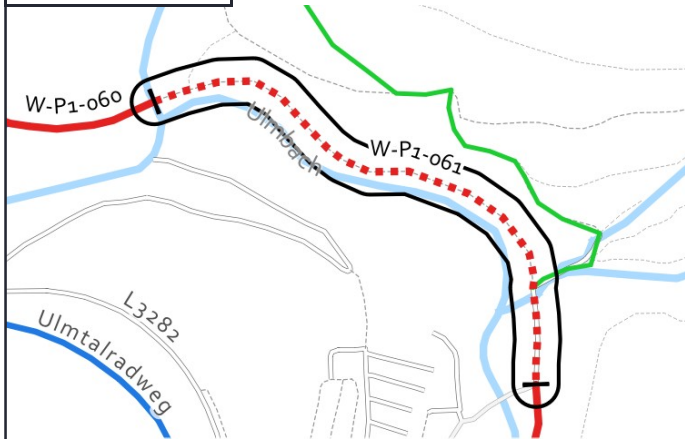

Luftbild:

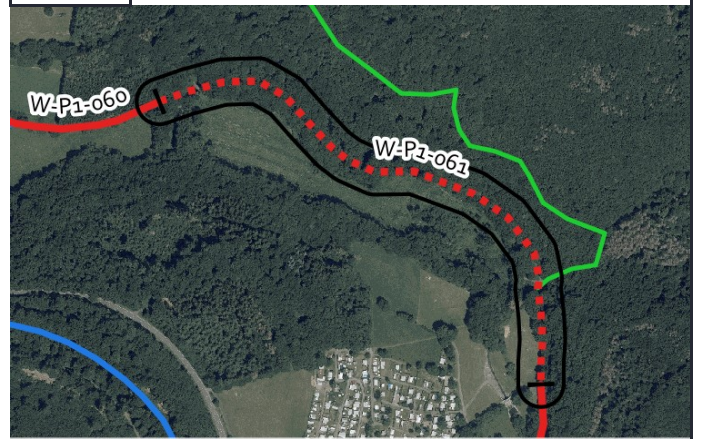

Aktueller Zustand:

Klassifizierung: G

Beschreibung des aktuellen Zustandes: Waldweg wassergebundene Deckschicht

Maßnahme

Beschreibung: Wirtschaftsweg Neubau (3-m-Standard)

Musterlösung:

Beschreibung der Maßnahme: Asphaltierten Weg herstellen, Randlinien markieren.

Alternative:

Kostenschätzung: 437.000 €

Priorität: 1

Foto:



Musterlösung:

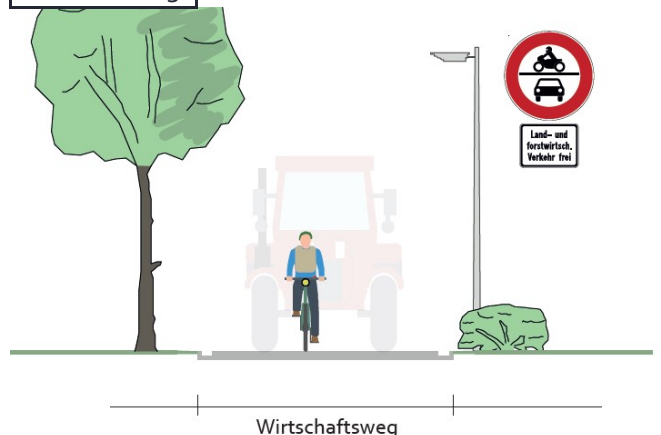



Radverkehrskonzept Lahn-Dill-Kreis

Kommune: Greifenstein

Maßnahme: W-P1-062



Allgemeine Angaben:

Typ (Strecke / Knoten): S

Innerorts/außerorts: a

Route: W-P1

Straßenname: Wirtschaftsweg

Länge der Strecke 735 [m]

Von: Richtung Beilstein

Bis: Richtung Ulmbachtalsperre Damm

Kartenausschnitt:

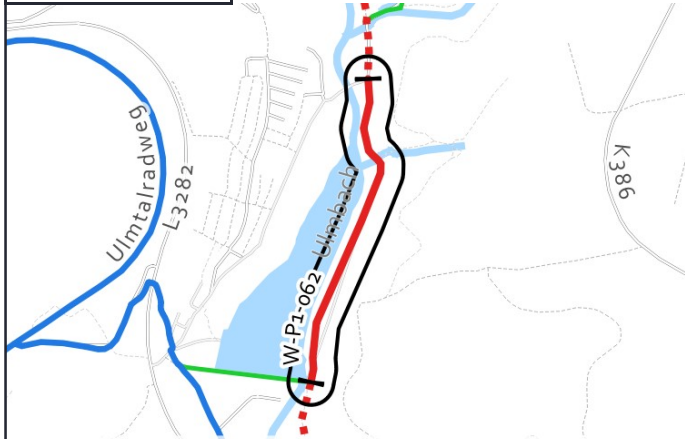

Luftbild:

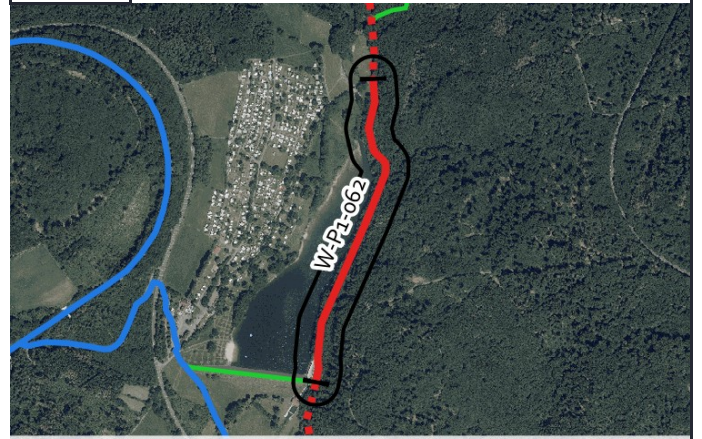

Aktueller Zustand:

Klassifizierung: G

Beschreibung des aktuellen Zustandes: Betriebsweg "Rad frei"

Maßnahme

Beschreibung Musterlösung: Wirtschaftsweg mit Rücksichtnahme verstärkender Symbolik (Bodenmarkierung / Verkehrsschild), z.B. "Grüßen statt Klingeln", "Rücksicht macht Wege breit" (ERA-Standard)

Beschreibung der Maßnahme:

Alternative:

Kostenschätzung: 4.900 €

Priorität: 2

Foto:



Musterlösung:

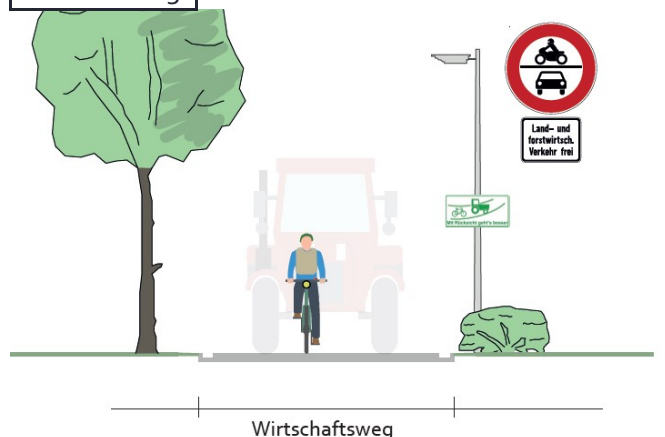



Radverkehrskonzept Lahn-Dill-Kreis

Kommune: Greifenstein

Maßnahme: W-P1-063



Allgemeine Angaben:

Typ (Strecke / Knoten): S

Innerorts/außerorts: a

Route: W-P1

Straßenname: Waldweg

Länge der Strecke 740 [m]

Von: Richtung Ulmbachtalsperre Damm

Bis: Richtung Holzhausen

Kartenausschnitt:



Luftbild:

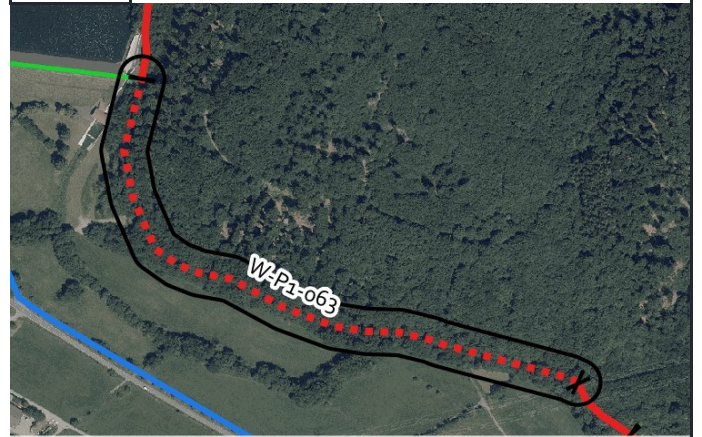

Aktueller Zustand:

Klassifizierung: G

Beschreibung des
aktuellen
Zustandes: Pfad

Maßnahme

Beschreibung
Musterlösung: Wirtschaftsweg Neubau (3-m-Standard)

Beschreibung
der Maßnahme: Verbindung in Asphaltbauweise herstellen.

Alternative: Streckenführung entlang Beilsteiner Straße prüfen

Kostenschätzung: 800.000 €

Priorität: 1

Foto:



Musterlösung:

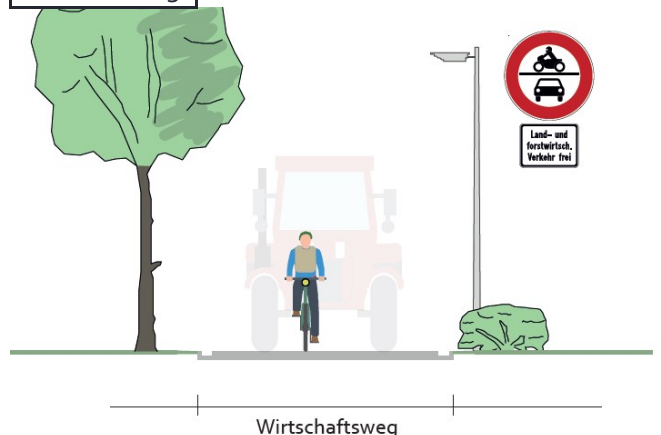



Radverkehrskonzept Lahn-Dill-Kreis

Kommune: Greifenstein

Maßnahme: W-P1-064



Allgemeine Angaben:

Typ (Strecke / Knoten): S

Innerorts/außerorts: a

Route: W-P1

Straßenname: Waldweg

Länge der Strecke 90 [m]

Von: Richtung Ulmbachtalsperre Damm

Bis: Ortseinfahrt Holzhausen

Kartenausschnitt:



Luftbild:

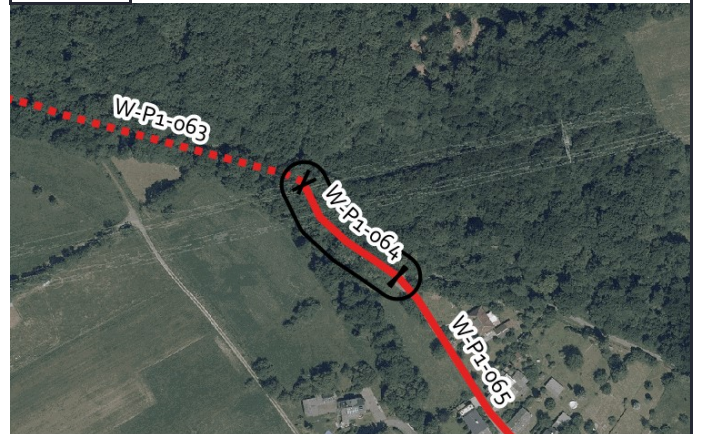

Aktueller Zustand:

Klassifizierung: G

Beschreibung des aktuellen Zustandes: Wirtschaftsweg (unbeschildert)

Maßnahme

Beschreibung Musterlösung: Wirtschaftsweg mit neuer Asphaltierung auf wassergebundener Decke (3-m-Standard)

Beschreibung der Maßnahme: Bestandsweg asphaltieren

Alternative:

Kostenschätzung: 36.000 €

Priorität: 2

Foto:



Musterlösung:

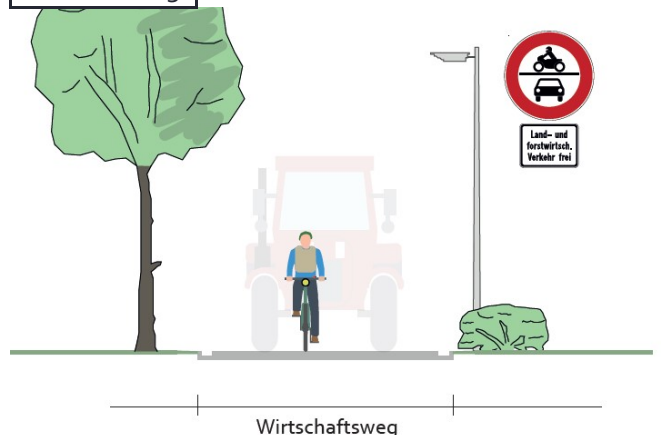



Radverkehrskonzept Lahn-Dill-Kreis

Kommune: Greifenstein

Maßnahme: W-P1-065



Allgemeine Angaben:

Typ (Strecke / Knoten): S

Innerorts/außerorts: i

Route: W-P1

Straßenname: Bachstraße

Länge der Strecke 305 [m]

Von: Ortseinfahrt Holzhausen

Bis: Ulmbach Brücke

Kartenausschnitt:



Luftbild:

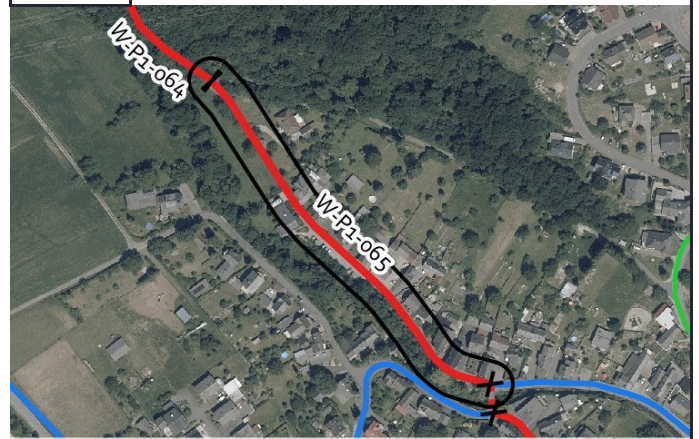

Aktueller Zustand:

Klassifizierung: G

Beschreibung des aktuellen Zustandes: Mischverkehr Tempo 30, teilweise Tempo 50

Maßnahme

Beschreibung Musterlösung: Fahrradstraße (Raddirektverbindungen-Hessen-Standard)

Beschreibung der Maßnahme:

Alternative: Piktogrammreihe beidseitig markieren

Kostenschätzung: 20.500 €

Priorität: 2

Foto:



Musterlösung:

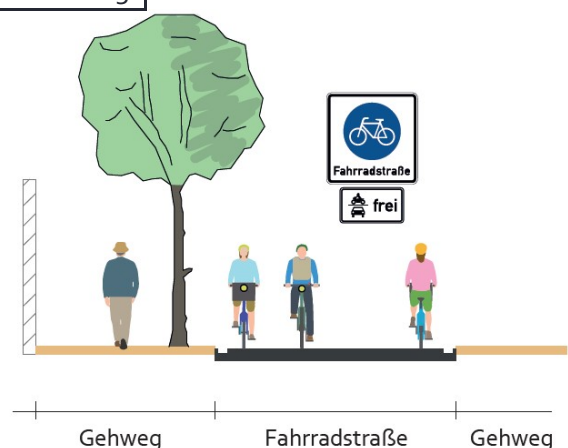



Radverkehrskonzept Lahn-Dill-Kreis

Kommune: Greifenstein

Maßnahme: W-P1-o66



Allgemeine Angaben:

Typ (Strecke / Knoten): S

Innerorts/außerorts: i

Route: W-P1

Straßenname: Ulmbach Brücke

Länge der Strecke 20 [m]

Von: Bachstraße

Bis: Lindenstraße

Kartenausschnitt:



Luftbild:

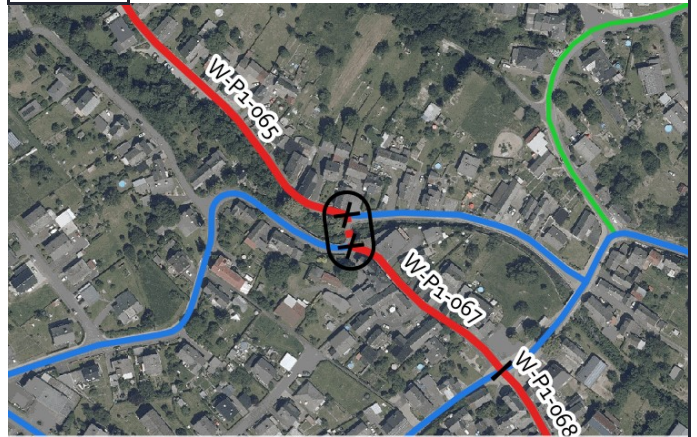

Aktueller Zustand:

Klassifizierung: G

Beschreibung des aktuellen Zustandes: Brücke

Maßnahme

Beschreibung Keine Musterlösung
Musterlösung:

Beschreibung der Maßnahme: Befahrbarkeit der Brücke für den Radverkehr sicherstellen (ohne Kostenschätzung).

Alternative:

Kostenschätzung:

Priorität: 1

Foto:



Musterlösung:





Radverkehrskonzept Lahn-Dill-Kreis

Kommune: Greifenstein

Maßnahme: W-P1-067



Allgemeine Angaben:

Typ (Strecke / Knoten): S

Innerorts/außerorts: i

Route: W-P1

Straßenname: Lindenstraße

Länge der Strecke 130 [m]

Von: Ulmbach Brücke

Bis: Katzenfurter Straße

Kartenausschnitt:

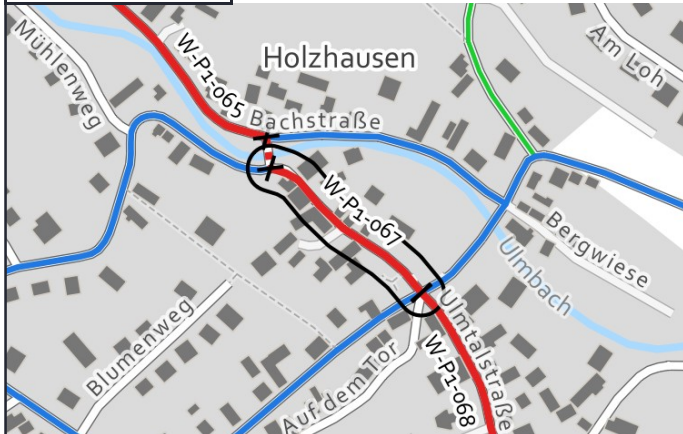

Luftbild:



Grenzen Hessen DL-DE->Zero-2.0; Sonstige © OpenStreetMap-Mitwirkende, Daten verf. u. ODbL

Luftb., Grenzen Hessen DL-DE->Zero-2.0; Sonstige © OpenStreetMap-Mitwirkende, Daten verf. u. ODbL

Aktueller Zustand:

Klassifizierung: G

Beschreibung des aktuellen Zustandes: Mischverkehr Tempo 50

Maßnahme

Beschreibung Musterlösung: Fahrradstraße (Raddirektverbindungen-Hessen-Standard)

Beschreibung der Maßnahme:

Alternative: Piktogrammreihe beidseitig markieren

Kostenschätzung: 17.500 €

Priorität: 2

Foto:



Musterlösung:

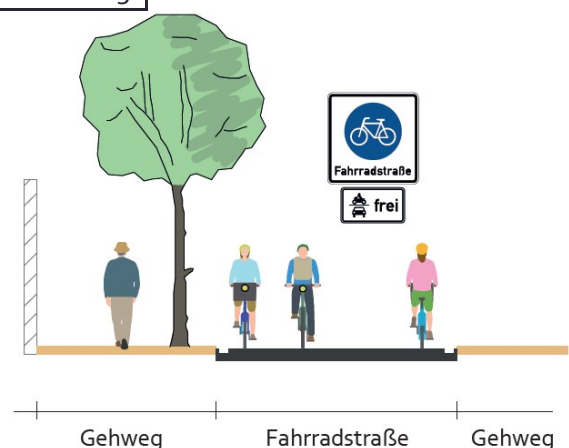



Radverkehrskonzept Lahn-Dill-Kreis

Kommune: Greifenstein

Maßnahme: W-P1-068



Allgemeine Angaben:

Typ (Strecke / Knoten): S

Innerorts/außerorts: i

Route: W-P1

Straßenname: Ulmtalstraße

Länge der Strecke 390 [m]

Von: Katzenfurter Straße

Bis: Kreuzung Ulmtalstraße

Kartenausschnitt:



Luftbild:

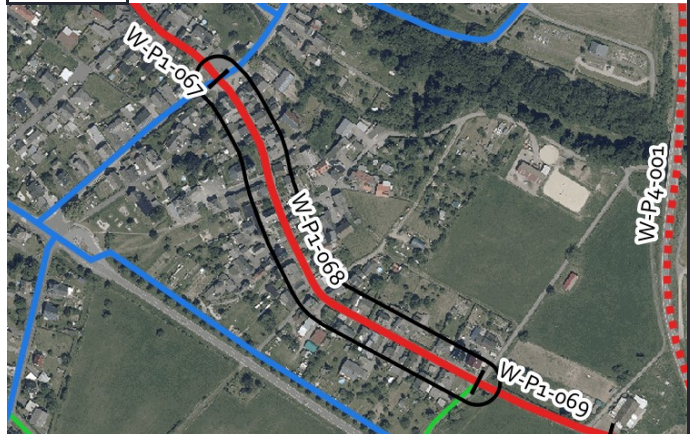

Aktueller Zustand:

Klassifizierung: G

Beschreibung des aktuellen Zustandes: Mischverkehr Tempo 100

Maßnahme

Beschreibung Musterlösung: Fahrradstraße (Raddirektverbindungen-Hessen-Standard)

Beschreibung der Maßnahme:

Alternative: Piktogrammreihe beidseitig markieren

Kostenschätzung: 38.000 €

Priorität: 2

Foto:



Musterlösung:

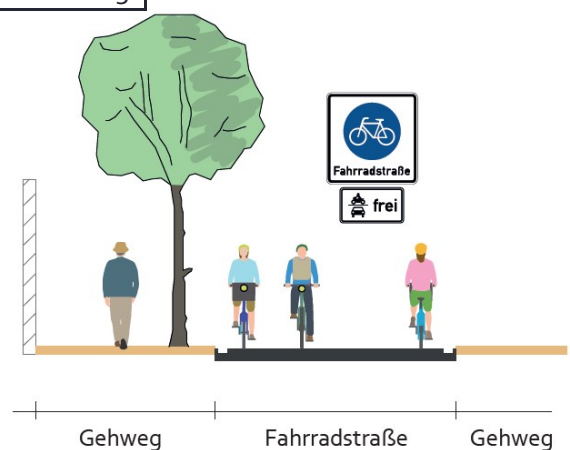



Radverkehrskonzept Lahn-Dill-Kreis

Kommune: Greifenstein

Maßnahme: W-P1-069



Allgemeine Angaben:

Typ (Strecke / Knoten): S

Innerorts/außerorts: i

Route: W-P1

Straßenname: Ulmtalstraße

Länge der Strecke 130 [m]

Von: Kreuzung Ulmtalstraße

Bis: Ende des Wegs

Kartenausschnitt:

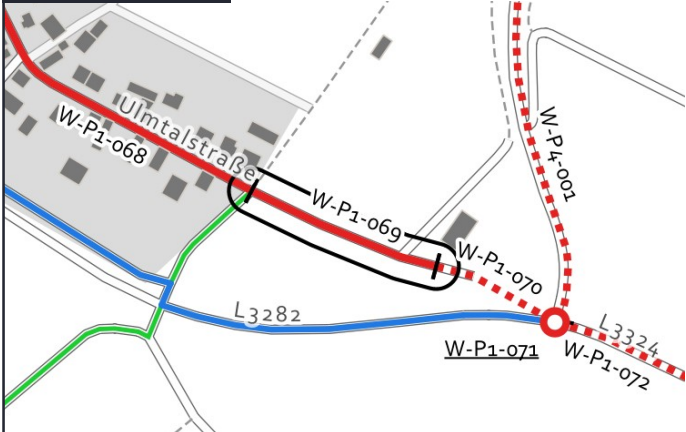

Grenzen Hessen DL-DE->Zero-2.0; Sonstige © OpenStreetMap-Mitwirkende, Daten verf. u. ODbL

Luftbild:



Luftb., Grenzen Hessen DL-DE->Zero-2.0; Sonstige © OpenStreetMap-Mitwirkende, Daten verf. u. ODbL

Aktueller Zustand:

Klassifizierung: G

Beschreibung des aktuellen Zustandes: Mischverkehr Tempo 50

Maßnahme

Beschreibung Musterlösung: Fahrradstraße (Raddirektverbindungen-Hessen-Standard)

Beschreibung der Maßnahme:

Alternative: Piktogrammreihe beidseitig markieren

Kostenschätzung: 10.000 €

Priorität: 2

Foto:



Musterlösung:

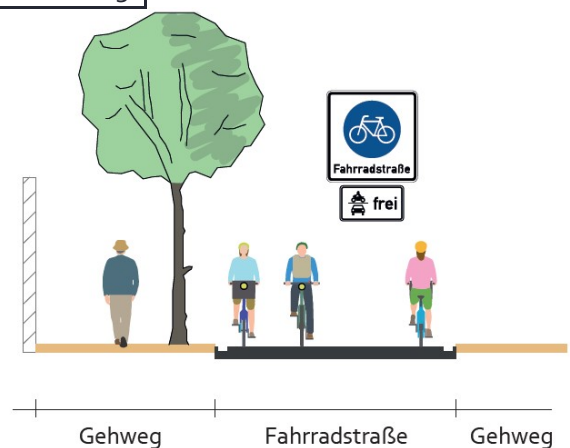



Radverkehrskonzept Lahn-Dill-Kreis

Kommune: Greifenstein

Maßnahme: W-P1-070



Allgemeine Angaben:

Typ (Strecke / Knoten): S

Innerorts/außerorts: a

Route: W-P1

Straßenname: Lücke zw. Ulmstr. und L 3282

Länge der Strecke 85 [m]

Von: Ende Ulmtalstraße

Bis: L 3282

Kartenausschnitt:



Luftbild:



Grenzen Hessen DL-DE->Zero-2.0; Sonstige © OpenStreetMap-Mitwirkende, Daten verf. u. ODbL

Luftb., Grenzen Hessen DL-DE->Zero-2.0; Sonstige © OpenStreetMap-Mitwirkende, Daten verf. u. ODbL

Aktueller Zustand:

Klassifizierung: G

Beschreibung des aktuellen Zustandes: Lücke

Maßnahme

Beschreibung: Gemeinsamer Geh- und Radweg mit 3 m Breite selbstständig mit Zweirichtungsverkehr außerorts (Raddirektverbindungen Hessen Standard mit reduzierter Breite)

Beschreibung der Maßnahme: Neue Verbindung, Anschluss an Ulmtalstraße herstellen. Durchfahrt für Kfz unterbinden.

Alternative:

Kostenschätzung: 49.000 €

Priorität: 1

Foto:



Musterlösung:

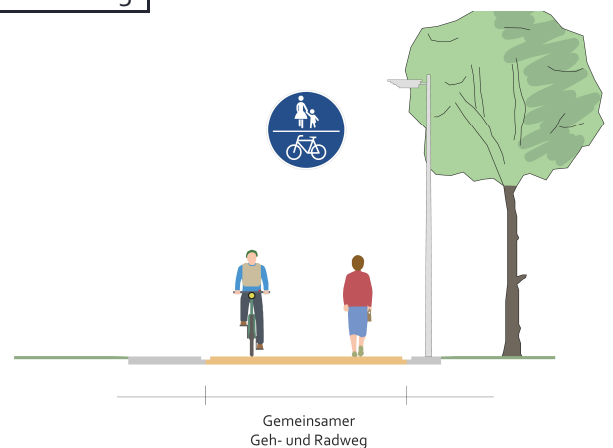



Radverkehrskonzept Lahn-Dill-Kreis

Kommune: Greifenstein

Maßnahme: W-P1-071



Allgemeine Angaben:

Typ (Strecke / Knoten): K

Innerorts/außerorts: a

Route: W-P1

Straßenname: L 3324 / L 3282

Länge der Strecke [m]

Von: -

Bis: -

Kartenausschnitt:

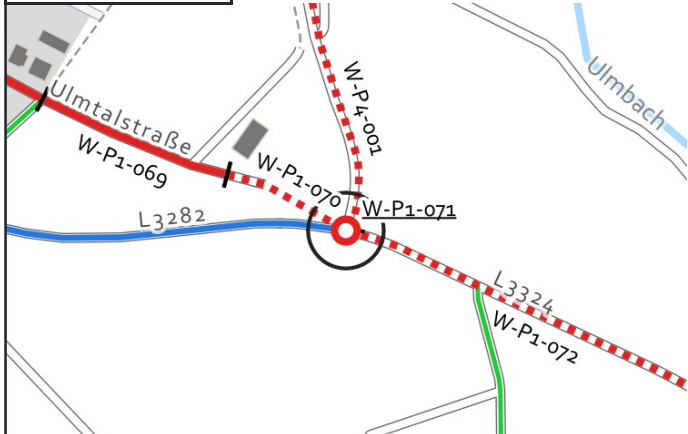

Luftbild:



Grenzen Hessen DL-DE->Zero-2.0; Sonstige © OpenStreetMap-Mitwirkende, Daten verf. u. ODbL

Luftb., Grenzen Hessen DL-DE->Zero-2.0; Sonstige © OpenStreetMap-Mitwirkende, Daten verf. u. ODbL

Aktueller Zustand:

Klassifizierung: L

Beschreibung des aktuellen Zustandes: Keine Querungshilfe vorhanden

Maßnahme

Beschreibung: Straßenbegleitende Führung auf baulichen Radwegen im Zweirichtungsverkehr ohne Fahrbahnanhebung
Musterlösung: (gemeinsamer Geh-/Radweg) - außerorts (RV-8)

Beschreibung der Maßnahme: Bevorrechtigte Querung der L 3282 im Zuge des Radwegs an L 3324 einrichten (falls Neubauweg auf Nordseite realisiert wird), Umbau der Mittelinsel

Alternative:

Kostenschätzung: 34.000 €

Priorität: 2

Foto:



Foto nicht verfügbar

Musterlösung:

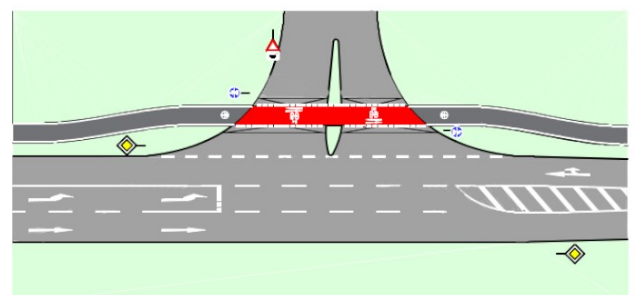



Radverkehrskonzept Lahn-Dill-Kreis

Kommune: Greifenstein

Maßnahme: W-P1-072



Allgemeine Angaben:

Typ (Strecke / Knoten): S

Innerorts/außerorts: a

Route: W-P1

Straßenname: L 3324

Länge der Strecke 1100 [m]

Von: L 3282

Bis: Ortseingang Ulm

Kartenausschnitt:

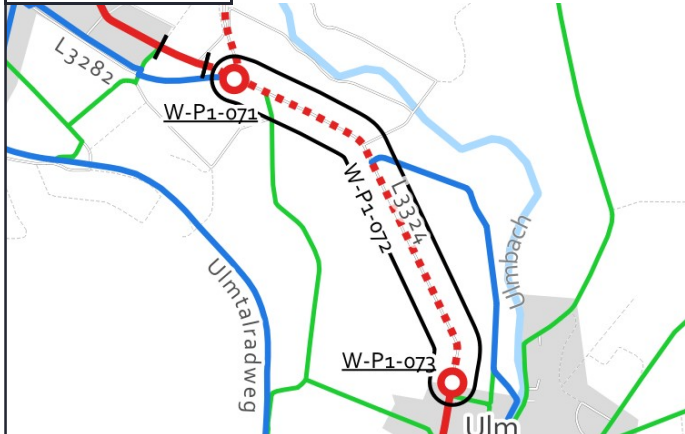

Luftbild:

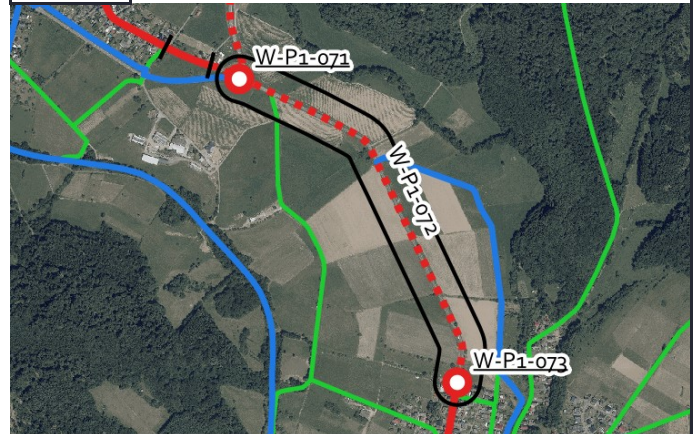

Aktueller Zustand:

Klassifizierung: L

Beschreibung des aktuellen Zustandes: Mischverkehr Tempo 100

Maßnahme

Beschreibung: Gemeinsamer Geh- und Radweg mit 3 m Breite einseitig mit Zweirichtungsverkehr außerorts
Musterlösung: (Raddirektverbindungen Hessen Standard mit reduzierter Breite)

Beschreibung der Maßnahme: Straßenbegleitenden Weg mit 3m Breite herstellen

Alternative:

Kostenschätzung: 620.000 €

Priorität: 1

Foto:



Musterlösung:

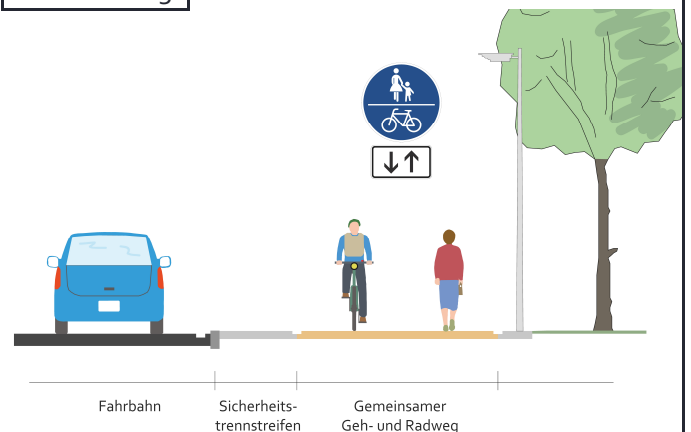



Radverkehrskonzept Lahn-Dill-Kreis

Kommune: Greifenstein

Maßnahme: W-P1-073



Allgemeine Angaben:

Typ (Strecke / Knoten): K

Innerorts/außerorts: i

Route: W-P1

Straßenname: L 3324 / Ortseingang Ulm

Länge der Strecke [m]

Von: -

Bis: -

Kartenausschnitt:



Luftbild:



Aktueller Zustand:

Klassifizierung: L

Beschreibung des aktuellen Zustandes: Ortsein-/ausgang

Maßnahme

Beschreibung Musterlösung: Übergang eines gemeinsamen Geh/Radweges in den Mischverkehr am Ortseingang - Übergangsbereich außerorts/innerorts (WF-4)

Beschreibung der Maßnahme:

Alternative:

Kostenschätzung: 60.000 €

Priorität: 2

Foto:



Musterlösung:

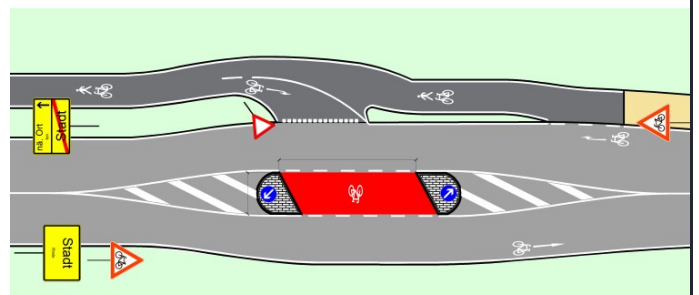



Radverkehrskonzept Lahn-Dill-Kreis

Kommune: Greifenstein

Maßnahme: W-P1-074



Allgemeine Angaben:

Typ (Strecke / Knoten): S

Innerorts/außerorts: i

Route: W-P1

Straßenname: L 3324

Länge der Strecke 380 [m]

Von: Ortseingang Ulm

Bis: Kirchstraße

Kartenausschnitt:



Luftbild:



Aktueller Zustand:

Klassifizierung: L

Beschreibung des aktuellen Zustandes: Mischverkehr Tempo 30

Maßnahme

Beschreibung: Piktogrammreihe beidseitig
Musterlösung:

Beschreibung der Maßnahme:

Alternative:

Kostenschätzung: 4.600 €

Priorität: 2

Foto:



Musterlösung:

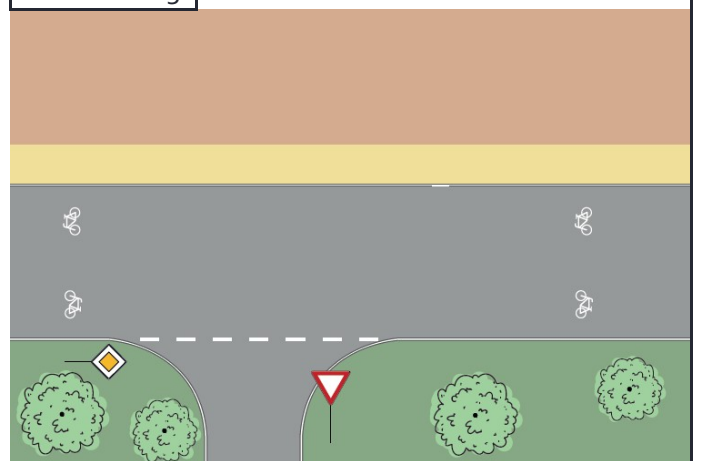



Radverkehrskonzept Lahn-Dill-Kreis

Kommune: Greifenstein

Maßnahme: W-P1-075



Allgemeine Angaben:

Typ (Strecke / Knoten): S

Innerorts/außerorts: i

Route: W-P1

Straßenname: L 3324

Länge der Strecke 320 [m]

Von: Kirchstraße

Bis: Auf dem Hohen Rain

Kartenausschnitt:

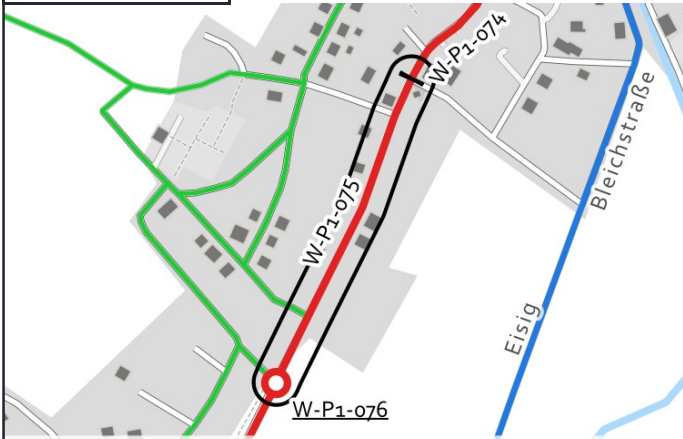

Luftbild:



Aktueller Zustand:

Klassifizierung: L

Beschreibung des aktuellen Zustandes: Mischverkehr Tempo 50

Maßnahme

Beschreibung: Piktogrammreihe beidseitig
Musterlösung:

Beschreibung der Maßnahme: Reduzierung der zul. Höchstgeschwindigkeit auf 30 km/h prüfen.

Alternative:

Kostenschätzung: 5.500 €

Priorität: 2

Foto:



Musterlösung:

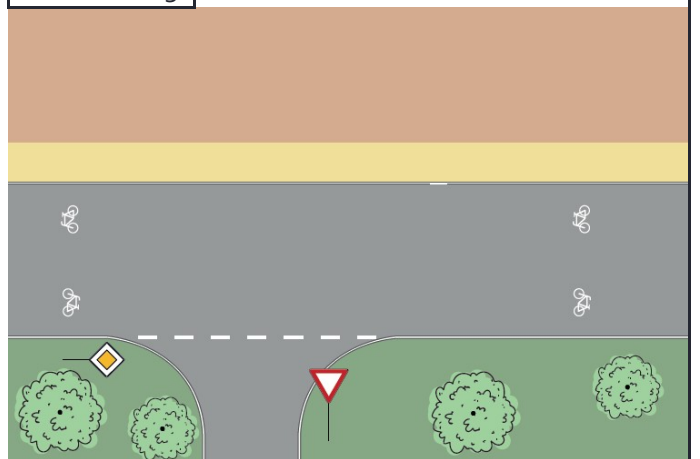



Radverkehrskonzept Lahn-Dill-Kreis

Kommune: Greifenstein

Maßnahme: W-P1-076



Allgemeine Angaben:

Typ (Strecke / Knoten): K

Innerorts/außerorts: i

Route: W-P1

Straßenname: Auf dem Hohen Rain/L 3324

Länge der Strecke [m]

Von: -

Bis: -

Kartenausschnitt:

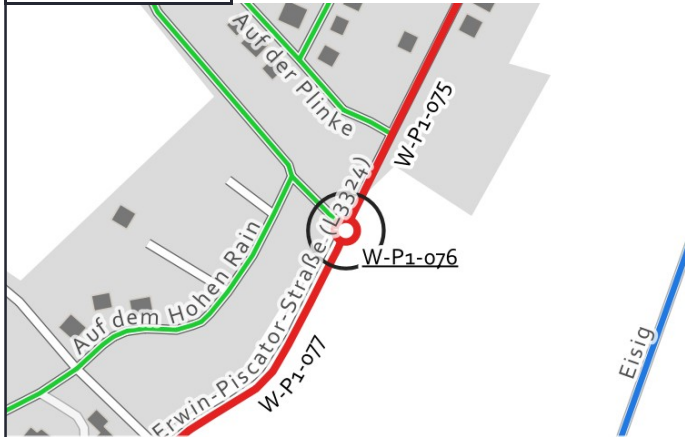

Luftbild:



Aktueller Zustand:

Klassifizierung: G

Beschreibung des aktuellen Zustandes: Ortsein-/ausgang

Maßnahme

Beschreibung: Übergang eines gemeinsamen Geh/Radweges in den Mischverkehr am Ortseingang - Übergangsbereich
Musterlösung: außerorts/innerorts (WF-4)

Beschreibung der Maßnahme:

Alternative:

Kostenschätzung: 60.000 €

Priorität: 2

Foto:



Musterlösung:

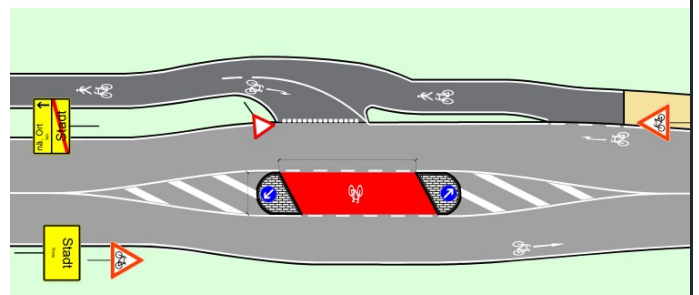



Radverkehrskonzept Lahn-Dill-Kreis

Kommune: Greifenstein

Maßnahme: W-P1-077



Allgemeine Angaben:

Typ (Strecke / Knoten): S

Innerorts/außerorts: a

Route: W-P1

Straßenname: L 3324 / Auf dem Hohen Rain

Länge der Strecke 320 [m]

Von: Auf dem Hohen Rain

Bis: Herrenacker

Kartenausschnitt:

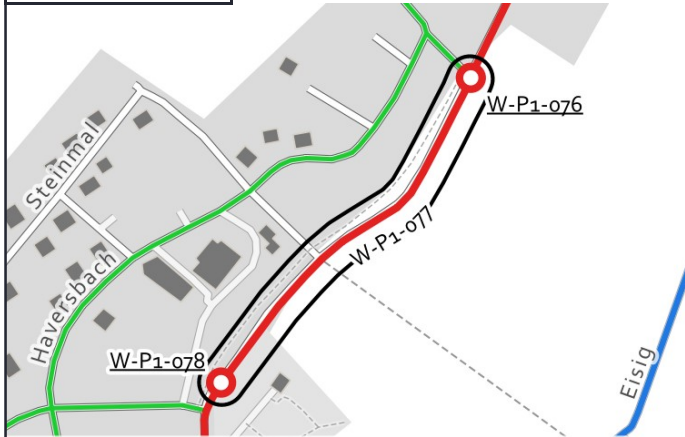

Luftbild:

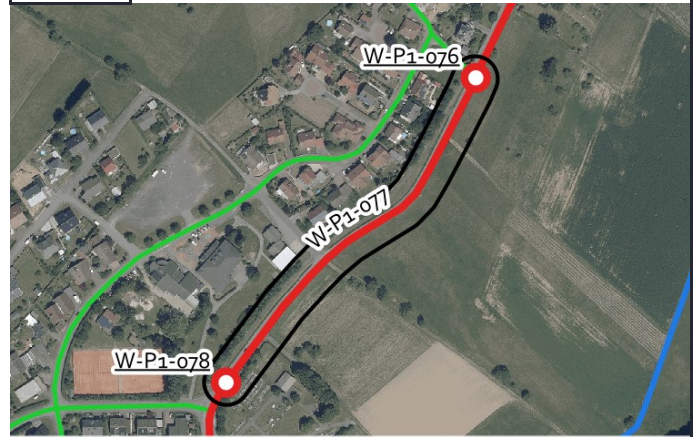

Aktueller Zustand:

Klassifizierung: L

Beschreibung des aktuellen Zustandes: Mischverkehr 100 km/h / Parallelweg ohne Beschilderung

Maßnahme

Beschreibung Musterlösung: Gemeinsamer Geh- und Radweg mit 3 m Breite einseitig mit Zweirichtungsverkehr außerorts (Raddirektverbindungen Hessen Standard mit reduzierter Breite)

Beschreibung der Maßnahme: Verbreiterung des Bestandswegs auf 3 m Breite. Bevorrechtigung an Knotenpunkten einrichten.

Alternative: Wahlfreie Fahrbahnführung mit Piktogrammreihe prüfen, dazu Geschwindigkeitsreduzierung auf max. 50 km/h.

Kostenschätzung: 65.000 €

Priorität: 2

Foto:



Musterlösung:

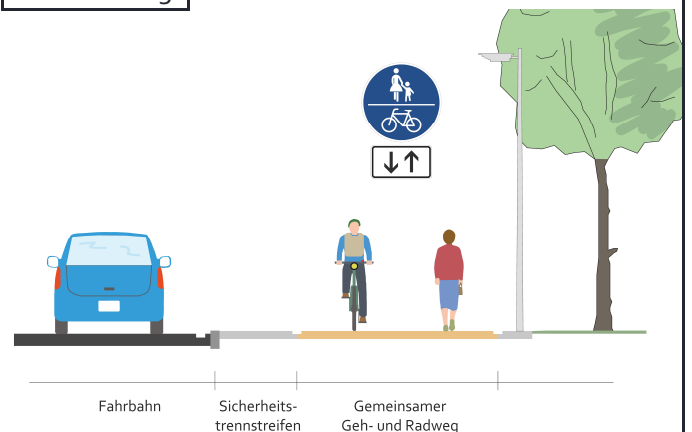



Radverkehrskonzept Lahn-Dill-Kreis

Kommune: Greifenstein

Maßnahme: W-P1-078



Allgemeine Angaben:

Typ (Strecke / Knoten): K

Innerorts/außerorts: i

Route: W-P1

Straßenname: L 3324 /Herrenacker

Länge der Strecke [m]

Von: -

Bis: -

Kartenausschnitt:

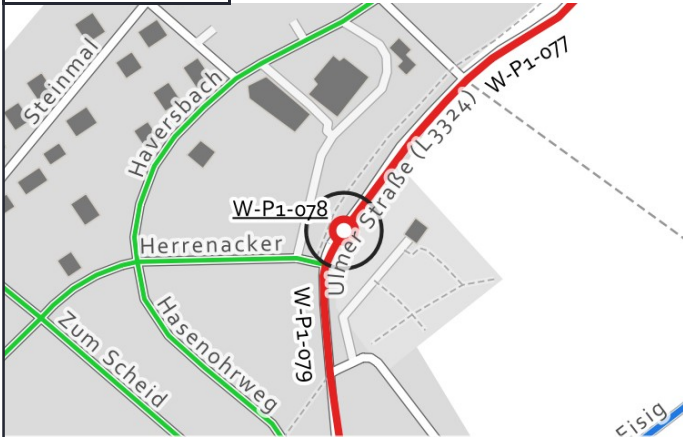

Luftbild:



Aktueller Zustand:

Klassifizierung: L

Beschreibung des aktuellen Zustandes: Ortsein-/ausgang

Maßnahme

Beschreibung Musterlösung: Übergang eines einseitigen, gemeinsamen Geh-/Radweges in den Mischverkehr am Ortseingang ohne Querung Fußverkehr - Übergangsbereich außerorts/innerorts (WF-1)

Beschreibung der Maßnahme:

Alternative:

Kostenschätzung: 60.000 €

Priorität: 2

Foto:



Musterlösung:

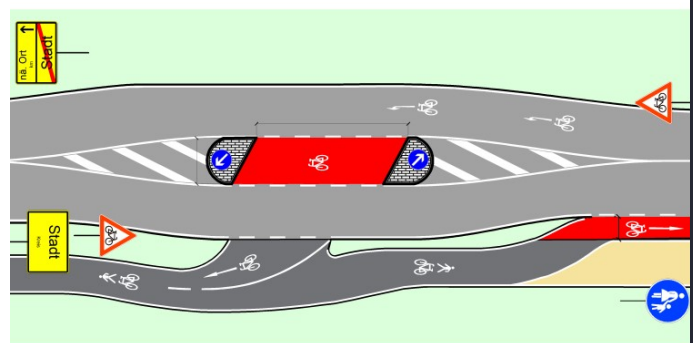



Radverkehrskonzept Lahn-Dill-Kreis

Kommune: Greifenstein

Maßnahme: W-P1-079



Allgemeine Angaben:

Typ (Strecke / Knoten): S

Innerorts/außerorts: i

Route: W-P1

Straßenname: L 3324

Länge der Strecke 225 [m]

Von: Herrenacker

Bis: Zum Scheid

Kartenausschnitt:

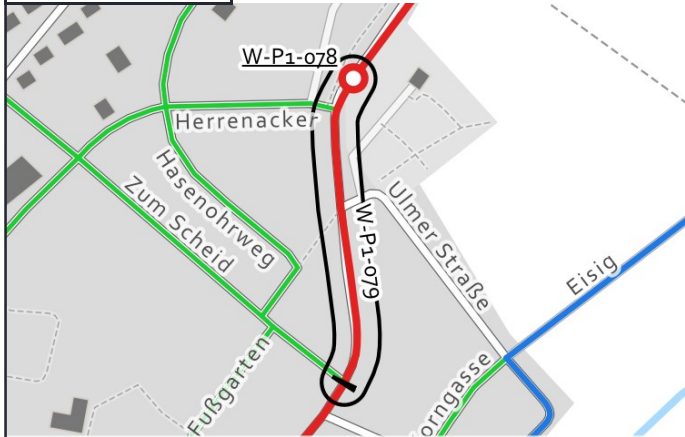

Luftbild:

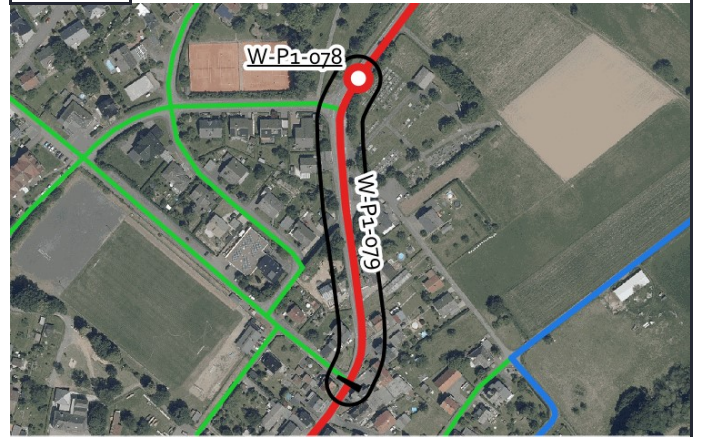

Aktueller Zustand:

Klassifizierung: L

Beschreibung des aktuellen Zustandes: Mischverkehr Tempo 50

Maßnahme

Beschreibung: Piktogrammreihe beidseitig
Musterlösung:

Beschreibung der Maßnahme: Reduzierung der zul. Höchstgeschwindigkeit auf 30 km/h prüfen.

Alternative:

Kostenschätzung: 3.900 €

Priorität: 2

Foto:



Musterlösung:

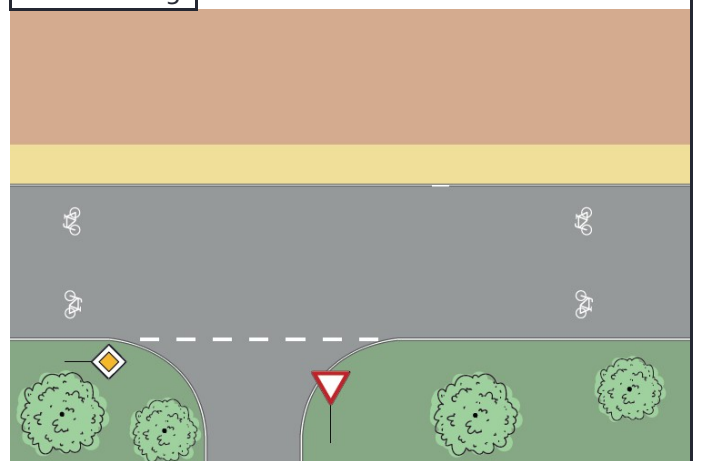



Radverkehrskonzept Lahn-Dill-Kreis

Kommune: Greifenstein

Maßnahme: W-P1-o80



Allgemeine Angaben:

Typ (Strecke / Knoten): S

Innerorts/außerorts: i

Route: W-P1

Straßenname: L 3324

Länge der Strecke 165 [m]

Von: Zum Scheid

Bis: Bahnhofstraße

Kartenausschnitt:

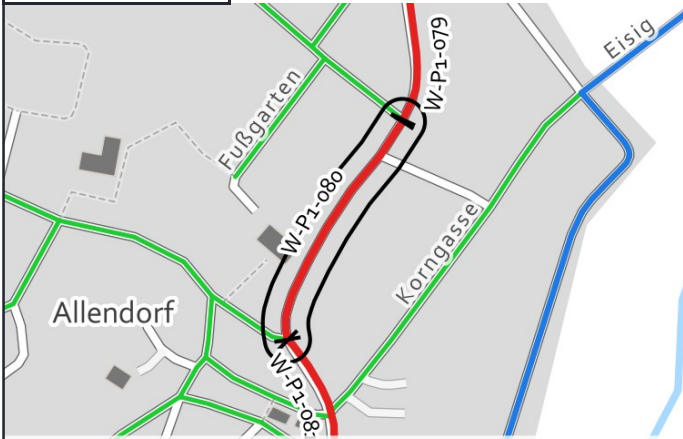

Luftbild:

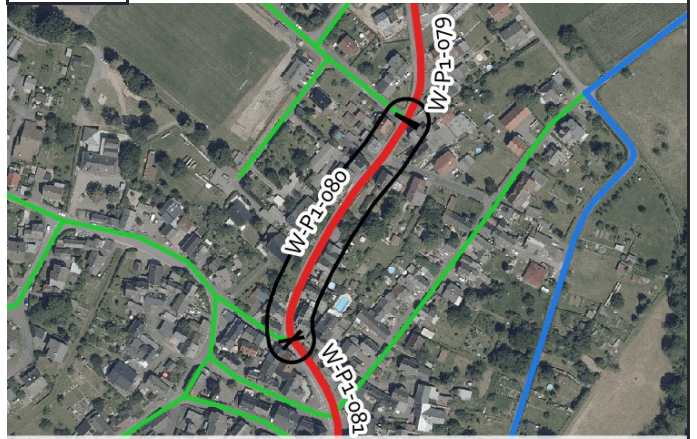

Aktueller Zustand:

Klassifizierung: L

Beschreibung des aktuellen Zustandes: Mischverkehr Tempo 30

Maßnahme

Beschreibung: Piktogrammreihe beidseitig
Musterlösung:

Beschreibung der Maßnahme: Grundhafte Sanierung der Asphaltdecke prüfen.

Alternative: Punktuell die schadhaftesten Asphaltbereiche ausbessern.

Kostenschätzung: 2.000 €

Priorität: 2

Foto:



Musterlösung:

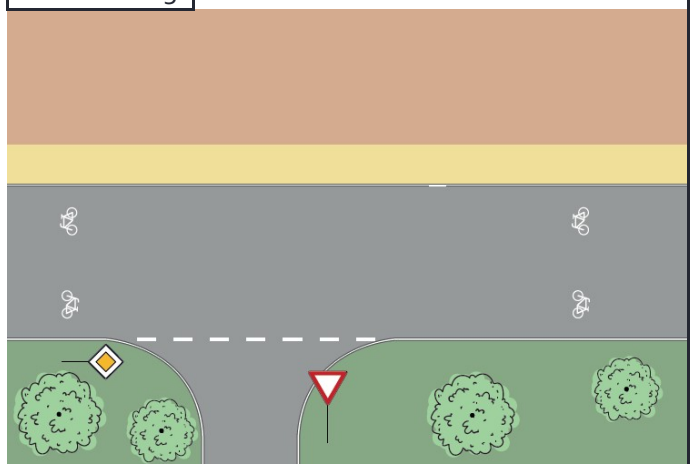



Radverkehrskonzept Lahn-Dill-Kreis

Kommune: Greifenstein

Maßnahme: W-P1-081



Allgemeine Angaben:

Typ (Strecke / Knoten): S

Innerorts/außerorts: i

Route: W-P1

Straßenname: L 3324

Länge der Strecke 250 [m]

Von: Bahnhofstraße

Bis: Ortsausgang Allendorf

Kartenausschnitt:

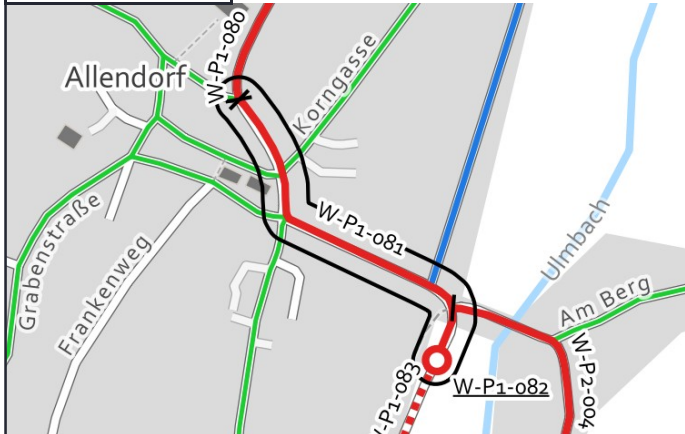

Luftbild:

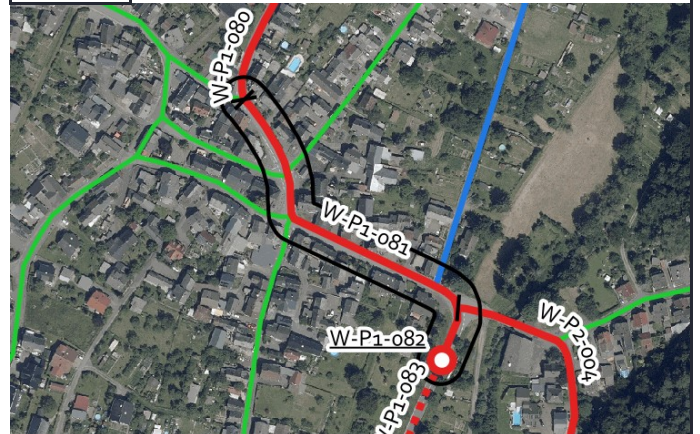

Aktueller Zustand:

Klassifizierung: L

Beschreibung des aktuellen Zustandes: Mischverkehr Tempo 50

Maßnahme

Beschreibung: Piktogrammreihe beidseitig
Musterlösung:

Beschreibung der Maßnahme: Markierung von Piktogrammreihen. Reduzierung auf Tempo 30 prüfen. Grundhafte Sanierung der Asphaltdecke prüfen.

Alternative:

Kostenschätzung: 4.300 €

Priorität: 2

Foto:



Musterlösung:

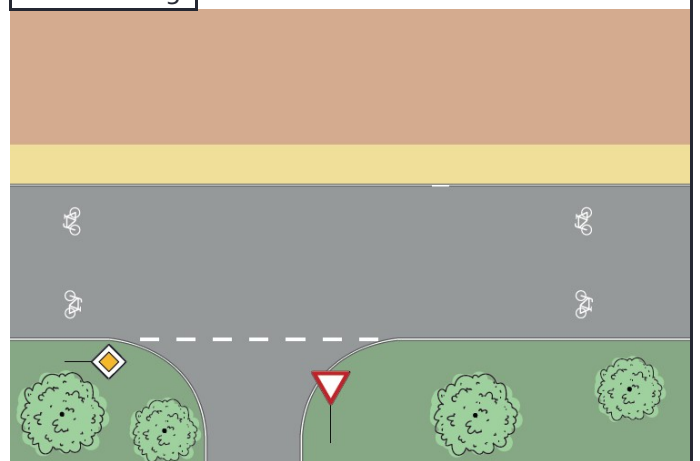



Radverkehrskonzept Lahn-Dill-Kreis

Kommune: Greifenstein

Maßnahme: W-P1-082



Allgemeine Angaben:

Typ (Strecke / Knoten): K

Innerorts/außerorts: i

Route: W-P1

Straßenname: L 3324 / Ortsausgang Allendorf

Länge der Strecke [m]

Von: -

Bis: -

Kartenausschnitt:

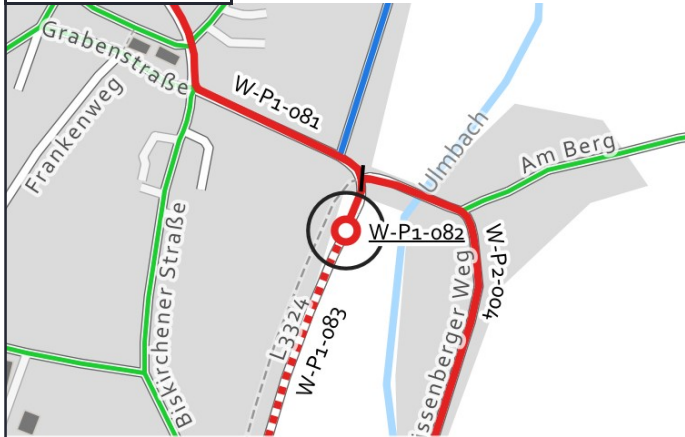

Luftbild:



Aktueller Zustand:

Klassifizierung: L

Beschreibung des aktuellen Zustandes: Ortsein-/ausgang

Maßnahme

Beschreibung Musterlösung: Übergang eines einseitigen, gemeinsamen Geh-/Radweges in den Mischverkehr am Ortseingang ohne Querung Fußverkehr - Übergangsbereich außerorts/innerorts (WF-1)

Beschreibung der Maßnahme:

Alternative:

Kostenschätzung: 60.000 €

Priorität: 2

Foto:



Musterlösung:

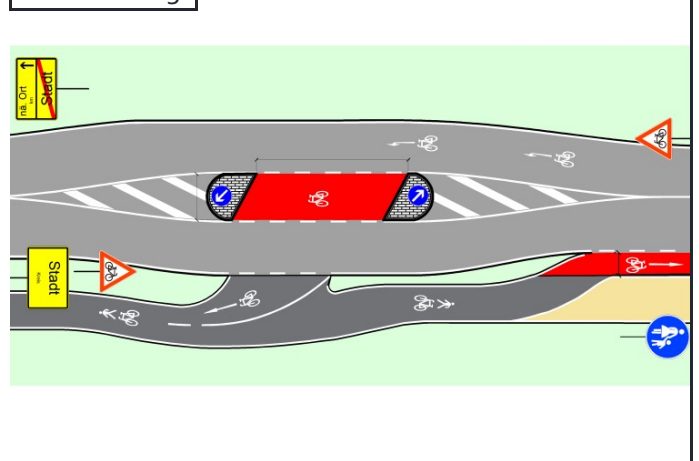



Radverkehrskonzept Lahn-Dill-Kreis

Kommune: Greifenstein

Maßnahme: W-P1-083



Allgemeine Angaben:

Typ (Strecke / Knoten): S

Innerorts/außerorts: a

Route: W-P1

Straßenname: L 3324

Länge der Strecke 1420 [m]

Von: Ortsausgang Allendorf

Bis: Abschnitt Tempo 70

Kartenausschnitt:

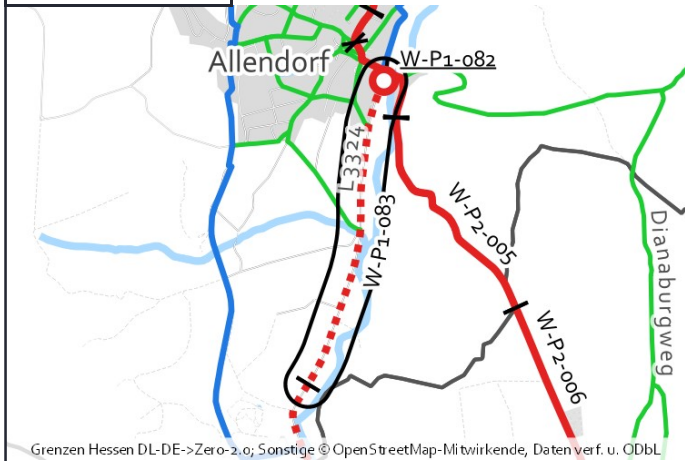

Luftbild:

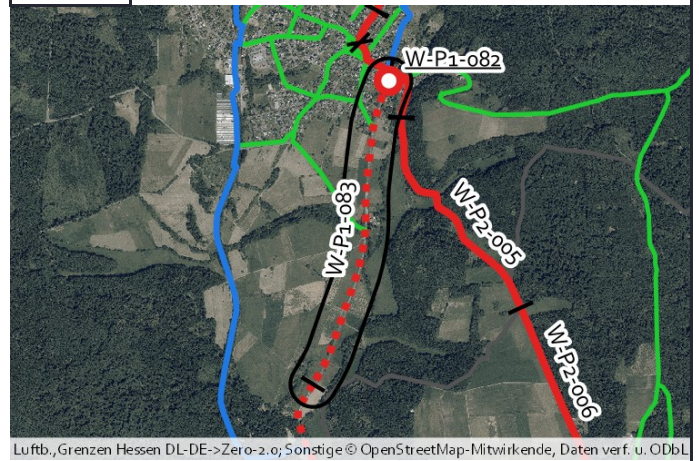

Aktueller Zustand:

Klassifizierung: L

Beschreibung des aktuellen Zustandes: Mischverkehr Tempo 100

Maßnahme

Beschreibung Musterlösung: Gemeinsamer Geh- und Radweg mit 3 m Breite einseitig mit Zweirichtungsverkehr außerorts (Raddirektverbindungen Hessen Standard mit reduzierter Breite)

Beschreibung der Maßnahme: Straßenbegleitenden Weg mit 3 m Breite herstellen

Alternative:

Kostenschätzung: 800.000 €

Priorität: 1

Foto:



Musterlösung:

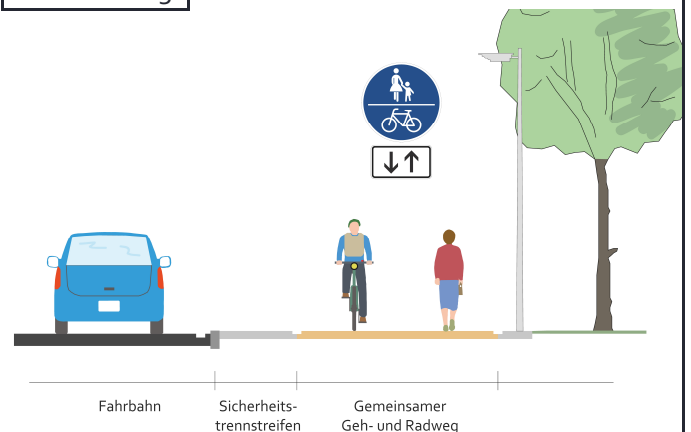

von lllloommm via mapillary.com CC BY-SA



Radverkehrskonzept Lahn-Dill-Kreis

Kommune: Greifenstein

Maßnahme: W-P1-084



Allgemeine Angaben:

Typ (Strecke / Knoten): S

Innerorts/außerorts: a

Route: W-P1

Straßenname: L 3324

Länge der Strecke 565 [m]

Von: Beginn Abschnitt Tempo 100

Bis: Gemarkungsgrenze Allendorf

Kartenausschnitt:

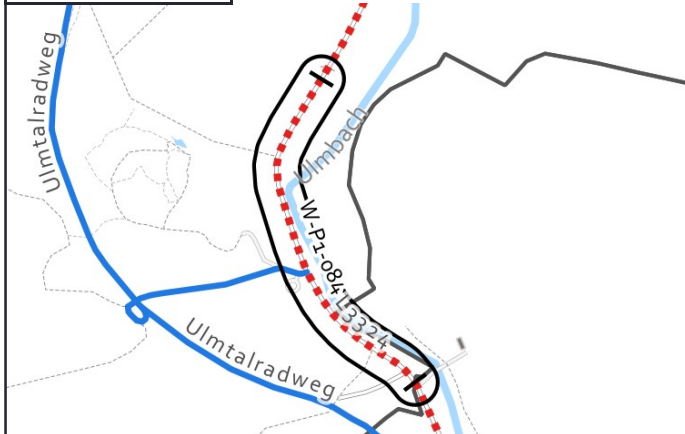

Grenzen Hessen DL-DE->Zero-2.0; Sonstige © OpenStreetMap-Mitwirkende, Daten verf. u. ODbL

Luftbild:

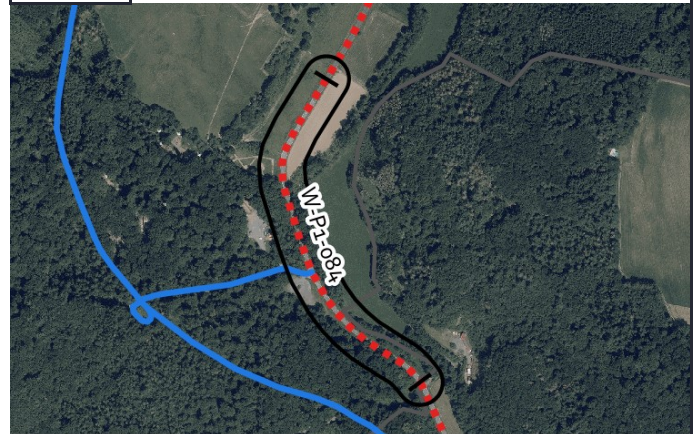

Luftb., Grenzen Hessen DL-DE->Zero-2.0; Sonstige © OpenStreetMap-Mitwirkende, Daten verf. u. ODbL

Aktueller Zustand:

Klassifizierung: L

Beschreibung des aktuellen Zustandes: Mischverkehr Tempo 70

Maßnahme

Beschreibung Musterlösung: Gemeinsamer Geh- und Radweg mit 3 m Breite einseitig mit Zweirichtungsverkehr außerorts (Raddirektverbindungen Hessen Standard mit reduzierter Breite)

Beschreibung der Maßnahme: Straßenbegleitenden Weg mit 3 m Breite herstellen

Alternative:

Kostenschätzung: 319.000 €

Priorität: 1

Foto:



von lllloommm via mapillary.com CC BY-SA

Musterlösung:

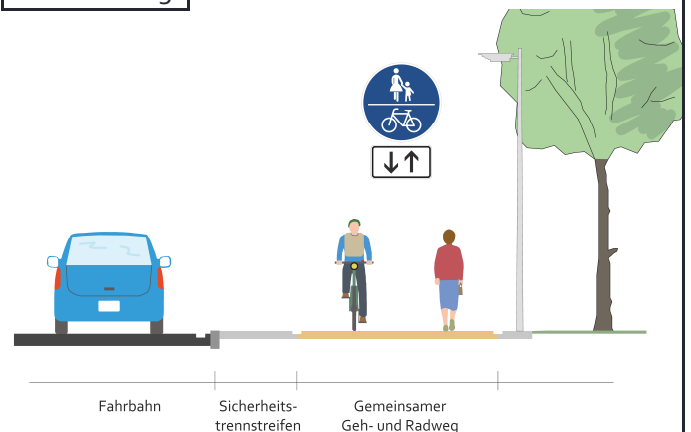



Radverkehrskonzept Lahn-Dill-Kreis

Kommune: Greifenstein

Maßnahme: W-P2-004



Allgemeine Angaben:

Typ (Strecke / Knoten): S

Innerorts/außerorts: i

Route: W-P2

Straßenname: Brückenstraße

Länge der Strecke 255 [m]

Von: L 3324

Bis: Bissenberger Weg Ende

Kartenausschnitt:

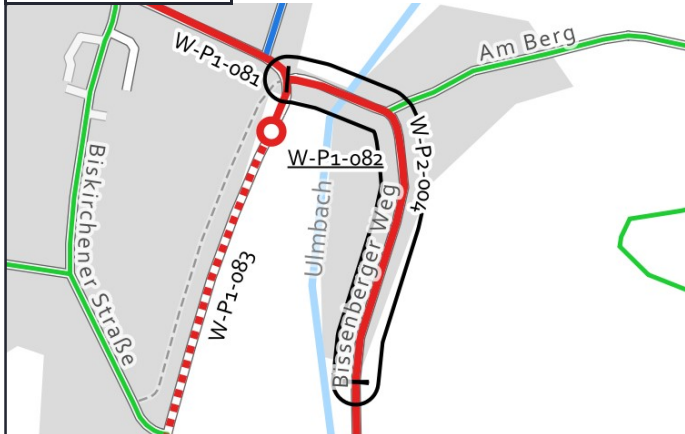

Luftbild:



Grenzen Hessen DL-DE->Zero-2.0; Sonstige © OpenStreetMap-Mitwirkende, Daten verf. u. ODbL

Luftb., Grenzen Hessen DL-DE->Zero-2.0; Sonstige © OpenStreetMap-Mitwirkende, Daten verf. u. ODbL

Aktueller Zustand:

Klassifizierung: G

Beschreibung des aktuellen Zustandes: Mischverkehr Tempo 50

Maßnahme

Beschreibung: Piktogrammreihe beidseitig
Musterlösung:

Beschreibung der Maßnahme: Mischverkehr Tempo 30 mit Piktogrammreihen. Neue Asphaltdecke herstellen / Grundhafte Sanierung der Fahrbahndecke

Alternative:

Kostenschätzung: 107.000 €

Priorität: 2

Foto:



Musterlösung:

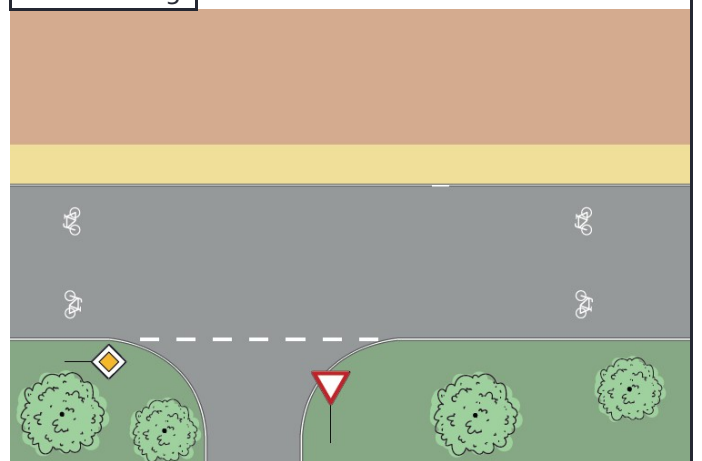



Radverkehrskonzept Lahn-Dill-Kreis

Kommune: Greifenstein

Maßnahme: W-P2-005



Allgemeine Angaben:

Typ (Strecke / Knoten): S

Innerorts/außerorts: a

Route: W-P2

Straßenname: Waldweg

Länge der Strecke 1090[m]

Von: Bissenberger Weg Ende

Bis: Gemarkungsgrenze Allendorf

Kartenausschnitt:

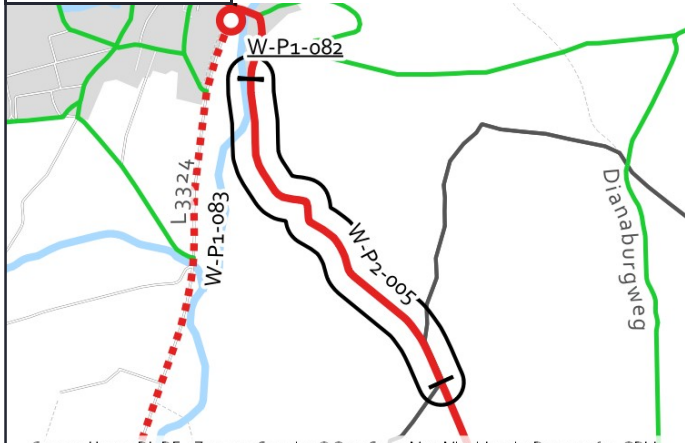

Luftbild:

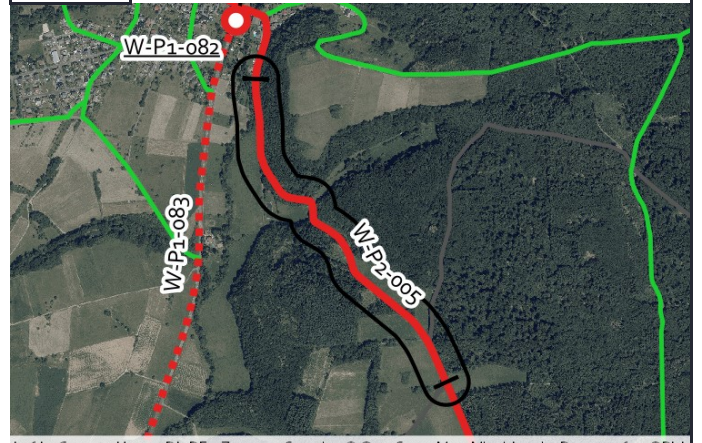

Aktueller Zustand:

Klassifizierung: G

Beschreibung des aktuellen Zustandes: Wirtschaftsweg "Rad frei"

Maßnahme

Beschreibung Musterlösung: Wirtschaftsweg (3-m-Standard)

Beschreibung der Maßnahme: Randmarkierungen herstellen, punktuell Asphalt ausbessern.

Alternative:

Kostenschätzung: 41.000 €

Priorität: 2

Foto:



Musterlösung:





Radverkehrskonzept Lahn-Dill-Kreis

Kommune: Greifenstein

Maßnahme: W-P4-001



Allgemeine Angaben:

Typ (Strecke / Knoten): S

Innerorts/außerorts: a

Route: W-P4

Straßenname: L 3382

Länge der Strecke 570 [m]

Von: L 3324

Bis: Höhe Stall

Kartenausschnitt:

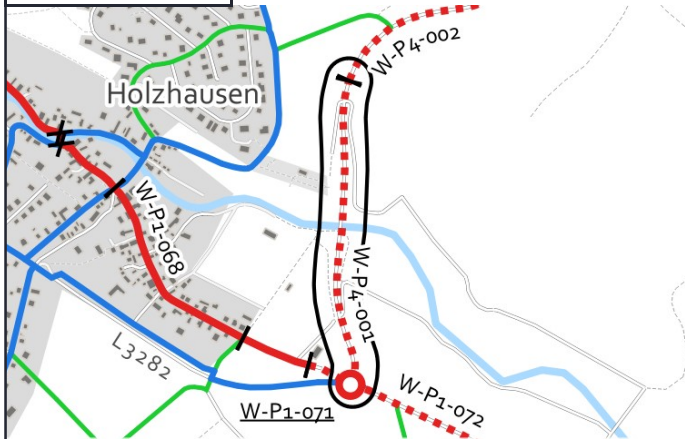

Luftbild:



Aktueller Zustand:

Klassifizierung: L

Beschreibung des aktuellen Zustandes: Mischverkehr Tempo 100

Maßnahme

Beschreibung Musterlösung: Gemeinsamer Geh- und Radweg mit 3 m Breite einseitig mit Zweirichtungsverkehr außerorts (Raddirektverbindungen Hessen Standard mit reduzierter Breite)

Beschreibung der Maßnahme: Herstellung eines straßenbegleitenden Wegs in Asphaltbauweise. (Nutzbarkeit von Bestandswegen prüfen.)

Alternative:

Kostenschätzung: 477.000 €

Priorität: 1

Foto:



Musterlösung:

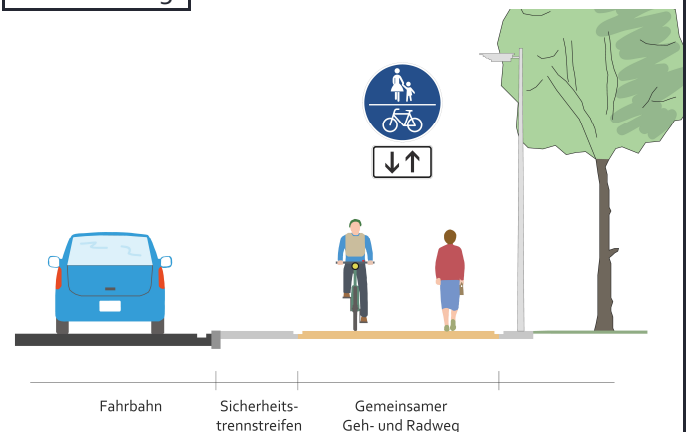



Radverkehrskonzept Lahn-Dill-Kreis

Kommune: Greifenstein

Maßnahme: W-P4-002



Allgemeine Angaben:

Typ (Strecke / Knoten): S

Innerorts/außerorts: a

Route: W-P4

Straßenname: L 3382

Länge der Strecke 1270 [m]

Von: Höhe Stall

Bis: Gemarkungsgrenze

Kartenausschnitt:

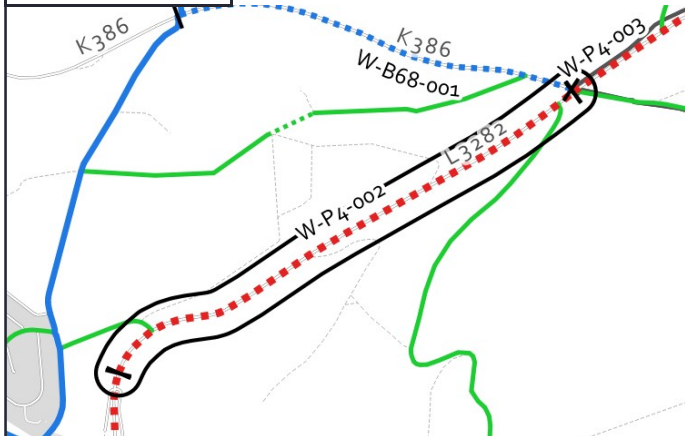

Luftbild:

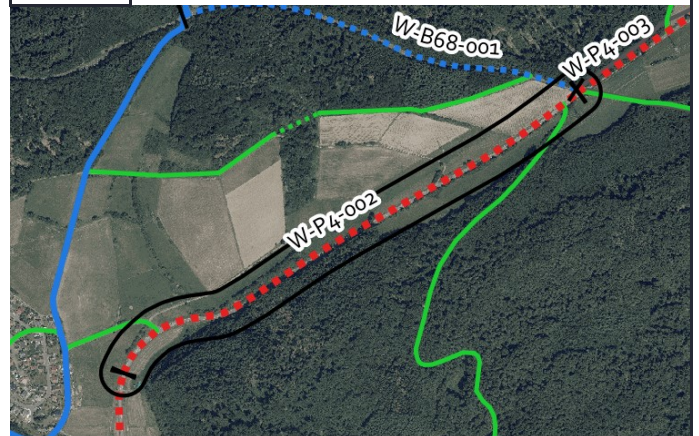

Aktueller Zustand:

Klassifizierung: L

Beschreibung des aktuellen Zustandes: Mischverkehr Tempo 100

Maßnahme

Beschreibung Musterlösung: Gemeinsamer Geh- und Radweg mit 3 m Breite einseitig mit Zweirichtungsverkehr außerorts (Raddirektverbindungen Hessen Standard mit reduzierter Breite)

Beschreibung der Maßnahme: Straßenbegleitenden Weg mit 3m Breite herstellen.

Alternative:

Kostenschätzung: 720.000 €

Priorität: 1

Foto:



Musterlösung:

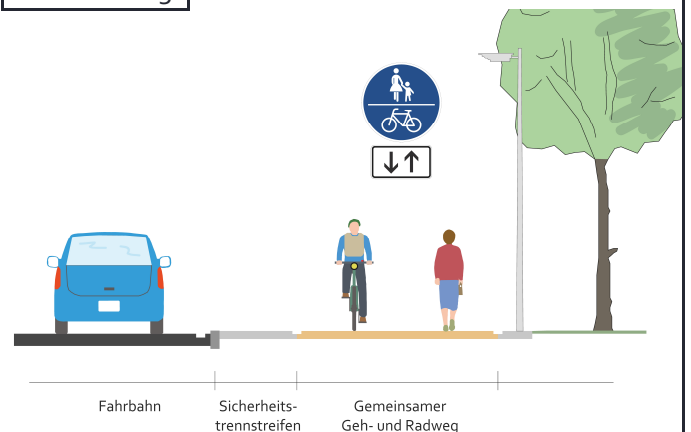



Radverkehrskonzept Lahn-Dill-Kreis

Kommune: Greifenstein

Maßnahme: W-P5-001



Allgemeine Angaben:

Typ (Strecke / Knoten): S

Innerorts/außerorts: i

Route: W-P5

Straßenname: K 386

Länge der Strecke 90 [m]

Von: Lustgarten

Bis: Käutchesweg

Kartenausschnitt:

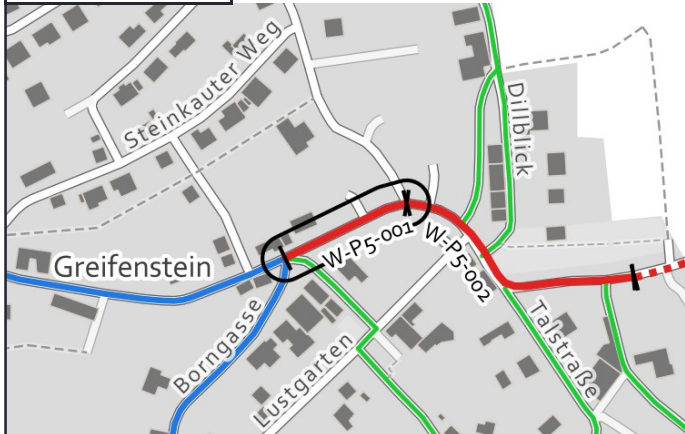

Luftbild:

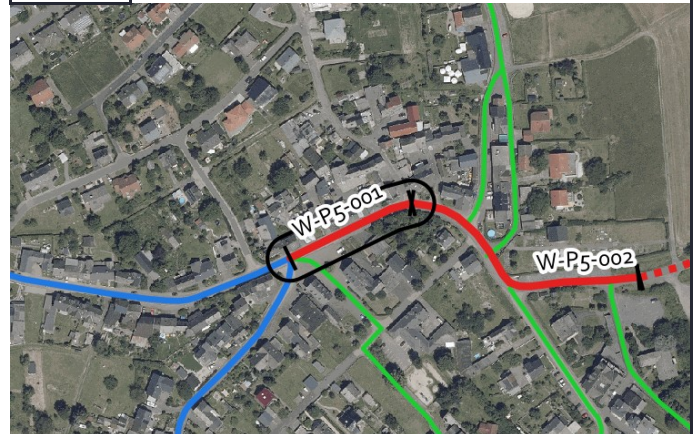

Grenzen Hessen DL-DE->Zero-2.0; Sonstige © OpenStreetMap-Mitwirkende, Daten verf. u. ODbL

Luftb., Grenzen Hessen DL-DE->Zero-2.0; Sonstige © OpenStreetMap-Mitwirkende, Daten verf. u. ODbL

Aktueller Zustand:

Klassifizierung: K

Beschreibung des aktuellen Zustandes: Mischverkehr Tempo 30

Maßnahme

Beschreibung Musterlösung: Piktogrammreihe beidseitig

Beschreibung der Maßnahme:

Alternative:

Kostenschätzung: 1.100 €

Priorität: 2

Foto:



Musterlösung:

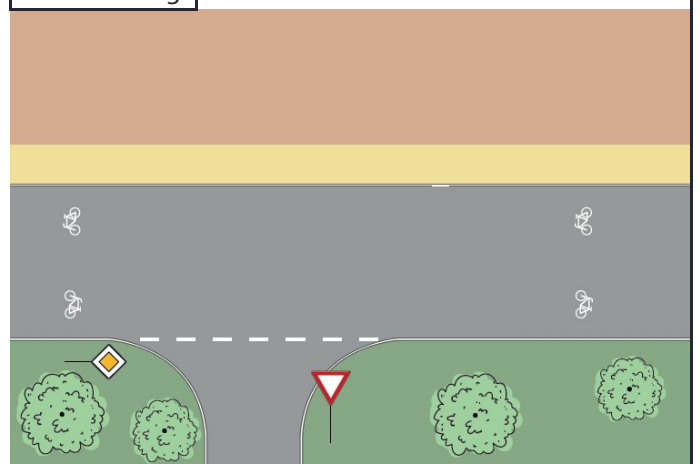



Radverkehrskonzept Lahn-Dill-Kreis

Kommune: Greifenstein

Maßnahme: W-P5-002



Allgemeine Angaben:

Typ (Strecke / Knoten): S

Innerorts/außerorts: i

Route: W-P5

Straßenname: K 386

Länge der Strecke 175 [m]

Von: Käutchesweg

Bis: Ortsausfahrt Greifenstein

Kartenausschnitt:



Luftbild:



Grenzen Hessen DL-DE->Zero-2.0; Sonstige © OpenStreetMap-Mitwirkende, Daten verf. u. ODbL

Luftb., Grenzen Hessen DL-DE->Zero-2.0; Sonstige © OpenStreetMap-Mitwirkende, Daten verf. u. ODbL

Aktueller Zustand:

Klassifizierung: K

Beschreibung des aktuellen Zustandes: Mischverkehr Tempo 50

Maßnahme

Beschreibung: Piktogrammreihe beidseitig
Musterlösung:

Beschreibung der Maßnahme: Reduzierung auf Tempo 30 prüfen.

Alternative:

Kostenschätzung: 3.000 €

Priorität: 2

Foto:



Musterlösung:

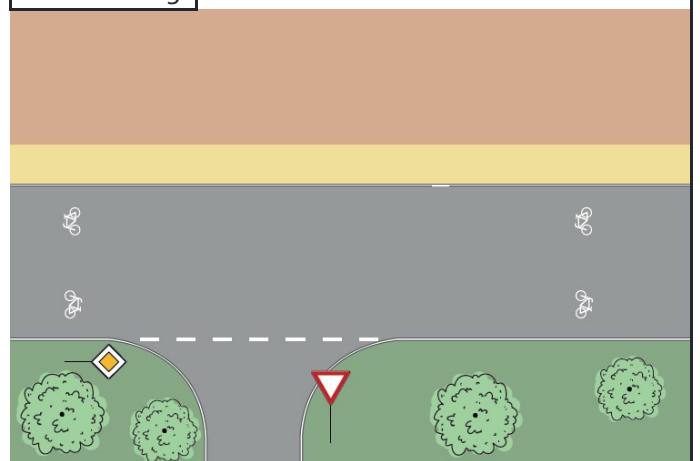



Radverkehrskonzept Lahn-Dill-Kreis

Kommune: Greifenstein

Maßnahme: W-P5-003



Allgemeine Angaben:

Typ (Strecke / Knoten): S

Innerorts/außerorts: a

Route: W-P5

Straßenname: K 386

Länge der Strecke 1330 [m]

Von: Ortsausfahrt Greifenstein

Bis: Gemarkungsgrenze Greifenstein

Kartenausschnitt:

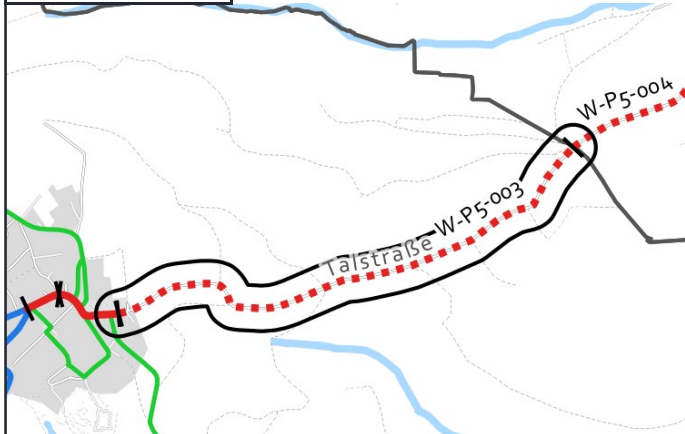

Luftbild:

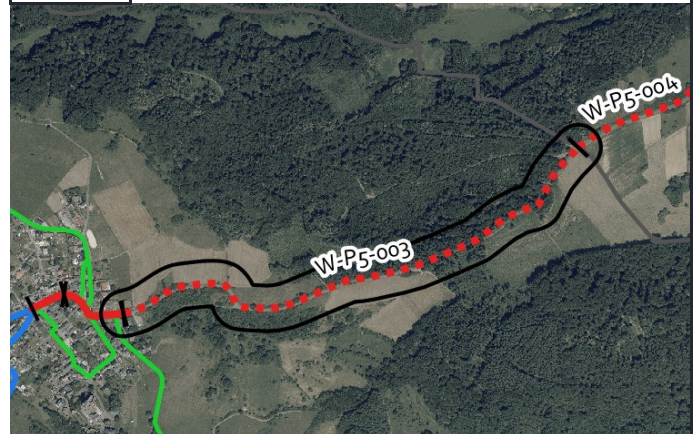

Grenzen Hessen DL-DE->Zero-2.0; Sonstige © OpenStreetMap-Mitwirkende, Daten verf. u. ODbL

Luftb., Grenzen Hessen DL-DE->Zero-2.0; Sonstige © OpenStreetMap-Mitwirkende, Daten verf. u. ODbL

Aktueller Zustand:

Klassifizierung: K

Beschreibung des aktuellen Zustandes: Mischverkehr Tempo 100

Maßnahme

Beschreibung Musterlösung: Gemeinsamer Geh- und Radweg mit 3 m Breite einseitig mit Zweirichtungsverkehr außerorts (Raddirektverbindungen Hessen Standard mit reduzierter Breite)

Beschreibung der Maßnahme: Herstellung eines straßenbegleitenden Wegs in Asphaltbauweise.

Alternative: Reduzierung der zul. Höchstgeschwindigkeit auf 50 km/h und Markierung von Piktogrammketten prüfen.

Kostenschätzung: 750.000 €

Priorität: 1

Foto:



Musterlösung:

