

Radverkehrskonzept Lahn-Dill-Kreis



Steckbrief „Radverkehr“ Stadt Solms



Erstellt vom

Planungsbüro **VAR+**
Riedeselstraße 48
64283 Darmstadt
Homepage: www.varplus.de



Bearbeiter

Uwe Petry – Dipl.-Ing.
Sylke Petry – Dipl.-Ing.
Johannes Meierhöfer
Jens Andreas – M. Sc.
Tobias Tengler – M. A.
Laura Hennig – M. Sc.
Florian Keßelheim – M. Sc.
Fedor Balanov – Dipl.-Ing.



Inhaltsverzeichnis

1	Vorbemerkungen.....	1
2	Strategien und Ausbaustandards.....	2
3	Klassifiziertes Radverkehrsnetz der Stadt Solms	3
4	Handlungsbedarfe im Radverkehrsnetz der Stadt Solms	5
4.1	Lückenschlüsse	5
4.2	Fahrradstraße	6
4.3	Mobilitätspunkt	6
5	Übersicht der Maßnahmen in der Stadt Solms	8
5.1	Priorisierung	9
6	Finanzierung und Fördermittel	10
	Literaturverzeichnis.....	I

Anhang

1. Maßnahmendatenblätter

1 Vorbemerkungen

Ausgangssituation

Ziel des vom Lahn-Dill-Kreis beauftragten Radverkehrskonzepts ist es, ein zukunftsfähiges Radverkehrsnetz aufzustellen und Handlungselemente zur Förderung des Alltagsradverkehrs aufzuzeigen. Im nachfolgenden Steckbrief sind die Ergebnisse des Verfahrens für Ihre Kommune zusammengefasst dargestellt.

Im Rahmen des Online-Fragebogens im Frühjahr 2021 sind 1.974 Rückmeldungen eingegangen. Davon sind 154 Rückmeldungen aus der Stadt Solms enthalten.

Rechtliche Grundlagen

Das kreisweite Radverkehrskonzept wurde auf Grundlage der folgenden, den Stand der Technik darstellenden, gesetzlichen Regelwerke geplant:

- Straßenverkehrs-Ordnung (StVO) [FGSV-Nr.: R 050] (vgl. FGSV, 2020a)
- Allgemeine Verwaltungsvorschrift zur Straßenverkehrs-Ordnung (VwV-StVO) [FGSV-Nr.: R 051] (vgl. FGSV, 2020b)
- Empfehlungen für Radverkehrsanlagen (ERA) [FGSV-Nr.: 284] (vgl. FGSV, 2010)
- Richtlinien für integrierte Netzgestaltung (RIN) [FGSV-Nr.: 121] (vgl. FGSV, 2008)
- Nationaler Radverkehrsplan 3.0 - Fahrradland Deutschl. 2030 (NRVP 3.0) (vgl. BMVI, 2021)
- Richtlinien für die Anlage von Stadtstraßen (RASt) [FGSV-Nr.: 200] (vgl. FGSV, 2006)
- Richtlinien für die Anlage von Landstraßen (RAL) [FGSV-Nr.: 201] (vgl. FGSV, 2012)

Bausteine zum Ausbau der Radverkehrsinfrastruktur



Abbildung 1: Bausteine zum Ausbau der Radverkehrsinfrastruktur (eigene Darstellung (VAR+, 2022))

2 Strategien und Ausbaustandards

Der Lahn-Dill-Kreis ist bestrebt ein in sich geschlossenes Radverkehrsnetz zu entwickeln und umzusetzen. Ziel ist es, ein kreisweites, lückenloses, hierarchisch abgestuftes Radverkehrsnetz gemeinsam koordiniert mit dem Lahn-Dill-Kreis umzusetzen. Bedürfnisse unterschiedlicher Nutzergruppen werden berücksichtigt und Konfliktpunkte bereits im Rahmen der Netzplanung reduziert. Die Radverkehrsführungen im Lahn-Dill-Kreis sollen eine weitgehend einheitliche bauliche und verkehrstechnische Qualität nach dem Stand der Technik erhalten. Die vom Land Hessen vorgegebenen Standards der Arbeitsgemeinschaft Nahmobilität Hessen (AGNH) wurden hier aufgegriffen um den Radverkehr nachhaltig seinen Potenzialen entsprechend zu fördern (vgl. HMWEVL, 2018; vgl. HMWEVW, 2020; vgl. AGNH, 2021). Die Akzeptanz des Radverkehrs soll gestärkt und eine Optimierung des Gesamtverkehrssystems angestrebt werden. Gleichzeitig kann durch bessere Verständlichkeit der notwendigen Maßnahmen der weitere erforderliche Planungs- und Abstimmungsprozess vereinfacht werden. Darüber hinaus wirkt eine einheitliche Gestaltung der Radverkehrsinfrastruktur öffentlichkeitswirksam als Zeichen der Förderung des Radverkehrs.

Führungsformen und Ausbaustandards

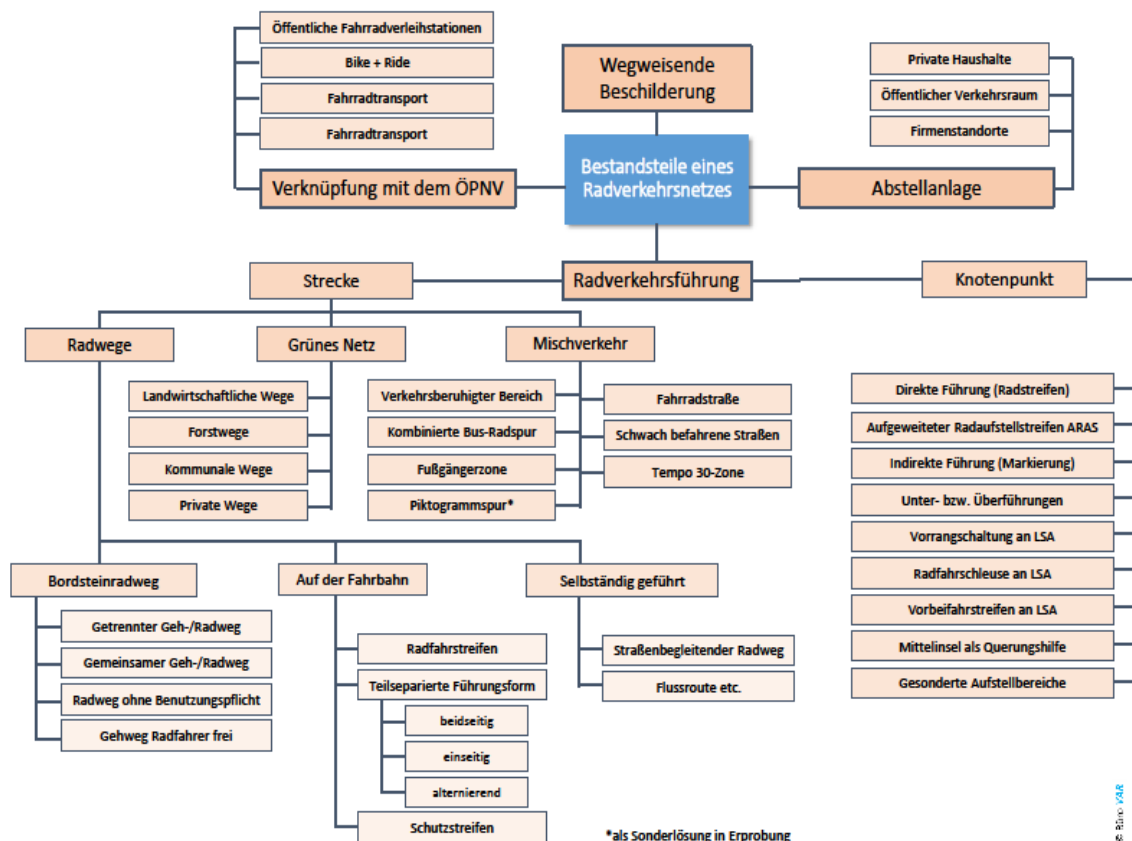
Tabelle 1: Erforderliche Ausbaustandards, unterteilt nach Routenklassifizierung

Routenklassifizierung	Ausbaustandards
Radschnellverbindung	<ul style="list-style-type: none"> • Größer/gleich 2000 Radfahrten pro Tag (Prognose) • 10 km Mindestlänge • Störungsarm (Trennung von Fuß- und Radverkehr i.d.R.) • Einhaltung der Qualitätsstandards (zu 90 Prozent)
Pendlerrouen (Raddirektrouen)	<ul style="list-style-type: none"> • Mittlere Reisegeschwindigkeit 20 km/h • Durchgängig asphaltierte Verbindungen • Bevorrechtigte Führung auf straßenbegleitenden Radwegen • Durchgängig markierte Leitlinien • Beleuchtung • Durchgängiger Winterdienst
Basisrouen (Hauptradrouen entsprechend des ERA-Basis-Standards)	<ul style="list-style-type: none"> • Mittlere Reisegeschwindigkeit 15 km/h • Soweit möglich asphaltierte Verbindungen • Markierungslösungen zur Führung des Radverkehrs (außerorts) • Führung auf Nebenstraßen innerorts • Teilweise markierte Leitlinien (für Schülerradverkehr) • Winterdienst im innerörtlichen Bereich
Verdichtungsnetz	<ul style="list-style-type: none"> • Führung über verschiedene Oberflächen • Beschilderung und ggf. Markierungslösungen zur Führung des Radverkehrs (außerorts) • Führung auf Nebenstraßen innerorts

3 Klassifiziertes Radverkehrsnetz der Stadt Solms

Das Radverkehrsnetz besteht aus Radschnellverbindungen, Pendler- und Basisrouten sowie Radverkehrsverbindungen im Verdichtungsnetz. Die Karte mit den klassifizierten Routen ist in den Anlagen des Abschlussberichts beigefügt.

Tabelle 2: Definition der Kategorien

Kategorie	Definitionen
Radschnellverbindungen	Leistungsfähige Verbindungen auf den zentralsten Achsen des Landkreises
Pendlerrouen	Direkte Routen für zügiges Vorankommen auch auf großen Distanzen für den Alltagsradverkehr; ausgerichtet auf Zentren und Arbeitsplatzschwerpunkte
Basisrouten	Weitere Hauptverbindungen
Verdichtungsnetz	Untergeordnete Nebenverbindung für diese Routenkategorie werden keine Nummern vergeben

Für die Stadt Solms wurden folgende Routen und Maßnahmen identifiziert:

Tabelle 3: Überblick der Radverkehrsrouten und Streckenlängen

	Bezeichnung der Routen	Streckenlänge [km]	Maßnahmen [Anzahl]
Radschnellverbindung	RSV2	3.050	6
Pendlerrouen (Raddirektrouten)	O-P9	3.090	7
	O-P10	7.725	12
	S-P1	6.810	20
	S-P7	5.720	17
	S-P9	3.480	5
	S-P10	1.420	4
	S-P14	615	3
	S-P17	1.430	2
Basisrouten (Hauptradrouten entsprechend des ERA-Basis-Standards)	S-B18	2.955	2
Verdichtungsnetz			
Summe	10	36.295	78

Alle die Stadt Solms betreffenden Maßnahmen können im entsprechenden Teil des Maßnahmenkatasters eingesehen werden.

Grundlagen der Netzgestaltung

1. Direkte Verbindungen

Dem Radverkehr sollen durchgängige und sichere Radverkehrshaupttrouten geschaffen werden.

2. Verknüpfungen

Die Routen des Radverkehrs sollen möglichst engmaschig miteinander verknüpft werden.

3. Verstärkte Einbeziehung fahrbahnnaher Führungsformen

So kann der Radverkehr besser vom Kfz-Verkehr wahrgenommen werden.

4. Wahlfreiheit

Soweit möglich sollen Führungen auf der Fahrbahn und im Seitenbereich zur freien Wahl angeboten werden.

5. Intermodalität

Ausbau der Schnittstelle zwischen Rad und ÖPNV (Mobilitätspunkte und Bike + Ride).

4 Handlungsbedarfe im Radverkehrsnetz der Stadt Solms

Zur Förderung des Radverkehrs sollte in unterschiedlichen Handlungsfeldern parallel die Radverkehrsinfrastruktur ausgebaut werden. Ein Schlüsselfaktor ist die Kommunikation. Im Rahmen von Mobilitätstagen und anderen Veranstaltungen des Mobilitätsmanagements ist eine weitere Einbeziehung der lokalen Akteure wünschenswert, damit das kreisweite Radverkehrsnetz den lokalen Bedürfnissen angepasst und entsprechend der sich verändernden Rahmenbedingungen weiterentwickelt werden kann.

Nachfolgend sind zielführende Maßnahmen in verschiedenen Handlungsfeldern dargestellt.

4.1 Lückenschlüsse

Mit einer gepunkteten Linie werden die prägnantesten Lücken des Radverkehrsnetzes dargestellt. Unbefestigte Wege und Routen die auf Landstraßen verlaufen, ohne separate Radwege, sind als Lückenschluss markiert. Routen auf Innerortsstraßen oder befestigten Wirtschaftswegen sind in der Regel nicht als Lückenschluss markiert.

Tabelle 4: Lückenschlüsse im Gemarkungsgebiet

Routenkategorie	Anzahl der Lückenschlüsse	Länge der Lückenschlüsse [m]	Kosten [€]
Radschnellweg	2	2.385	2.200.000 €
Pendlerroute	11	6.090	4.412.000 €
Basisroute	2	2.955	1.406.000 €
Summe	15	11.430	8.018.000 €

4.2 Fahrradstraße

Als wichtiges Infrastrukturelement zur Förderung des Radverkehrs wird empfohlen, auf dem Gemarkungsgebiet der Stadt Solms die Einrichtung von Fahrradstraßen zu prüfen.

Insbesondere auf parallel zu Hauptverkehrsstraßen verlaufenden Nebenstraßen lässt sich Radverkehr bündeln und so eine alternative Verbindung für unerfahrene Radfahrende herstellen.

Vorschlag für die Stadt Solms:

Kenndaten

Straße: Mühlweg,
Sulmisheimer Weg,
Gehweg IGS Solms

Länge: 745 m

von: Stadionstraße

bis: Gehweg IGS Solms

Maßnahmenr.:

S-P1-004

S-P1-005

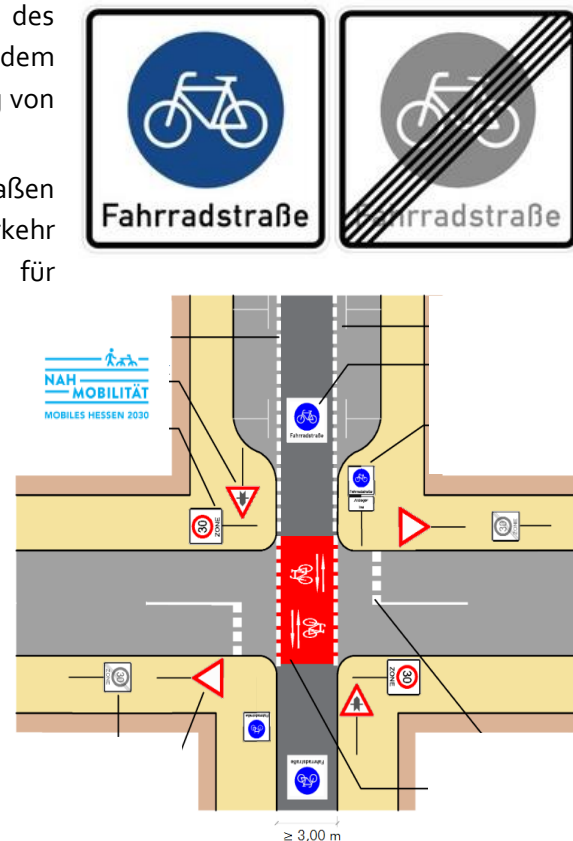

Neben der hier genannten werden für die Stadt Solms weitere 5,9 km Fahrradstraßen als Maßnahme vorgeschlagen.

4.3 Mobilitätspunkt

Zur Förderung und Stärkung der Multimodalität an der Schnittstelle zwischen ÖPNV und Rad wird vorgeschlagen, ein oder mehrere Mobilitätspunkte einzurichten. Das Fahrrad als verlängerter Arm des ÖPNV kann insbesondere auf der letzten Meile den Verkehrsteilnehmenden eine Wegeketten bis vor die Haustür sicherstellen.

Folgende Angebote bieten sich für einen modular aufgebauten Mobilitätspunkt an:



- Infotafel
- Radwegweisung
- Bike-Sharing
- Car-Sharing
- Überdachter Wartebereich
- Serviceelemente
- Angebot regionaler Produkte

Für die Stadt Solms wird die Einrichtung eines Mobilitätspunkts an der Haltestelle Solms-Oberbiel Alte Schule vorgeschlagen.

5 Übersicht der Maßnahmen in der Stadt Solms

Für die Realisierung des Radverkehrsnetzes im Bereich der Stadt Solms sind folgende Maßnahmen vorgesehen:

Tabelle 5: Radverkehrsnetz - Anzahl der Maßnahmen

Routen	Anzahl der Maßnahmen	Aufgeteilt nach der Zuständigkeit		
		Gemeinde	Kreis	Hessen Mobil
Radschnellverbindung	6	6	0	0
Pendlerrouen	70	40	2	28
Basisrouten	2	0	0	2
Summe	78	46	2	30

Für jede dieser Maßnahmen ist ein Maßnahmendatenblatt (siehe Anhang 2) erstellt worden.

Die Maßnahmendatenblätter enthalten:

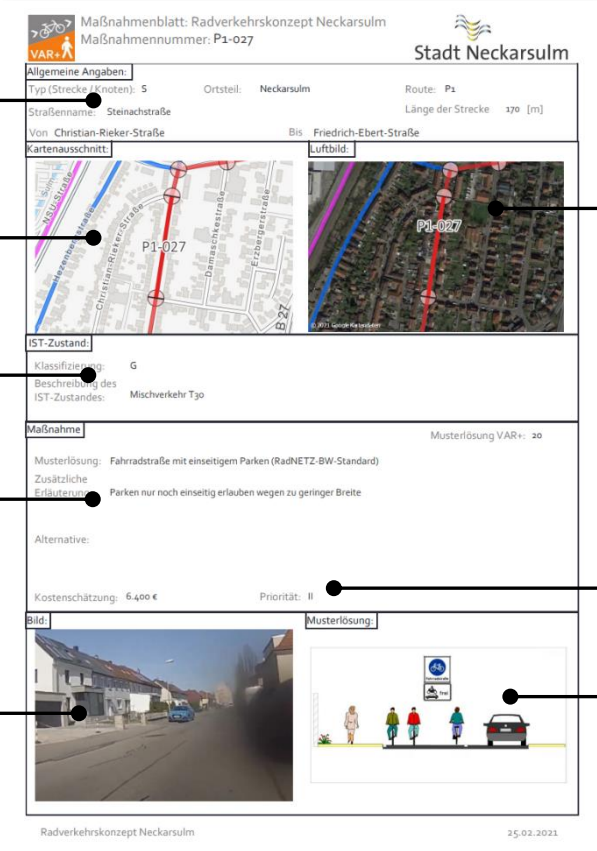

The image shows a screenshot of a measure data sheet for 'Maßnahmenblatt: Radverkehrskonzept Neckarsulm' (Measure number: P1-027) from the City of Neckarsulm. The sheet is annotated with labels pointing to various sections:

- Allgemeine Angaben:** Points to the top section containing 'Typ (Strecke/Knoten): 5', 'Ortsteil: Neckarsulm', 'Route: P1', 'Straßenname: Steinachstraße', and 'Länge der Strecke: 170 [m]'.
- Kartendarstellung des Segments:** Points to the 'Kartenausschnitt' (map snippet) showing the street layout.
- Lage des Segments im Luftbild:** Points to the 'Luftbild' (aerial photo) showing the location of the segment P1-027.
- Beschreibung des Ist-Zustandes:** Points to the 'IST-Zustand' section, which includes 'Klassifizierung: G' and 'Beschreibung des IST-Zustandes: Mischverkehr Typ'.
- Beschreibung der Maßnahme:** Points to the 'Maßnahme' section, detailing 'Musterlösung: Fahrradstraße mit einseitigem Parken (RadNETZ-BW-Standard)', 'Zusätzliche Erläuterung: Parken nur noch einseitig erlauben wegen zu geringer Breite', and 'Alternative:'.
- Priorität:** Points to the 'Priorität: II' field.
- Foto aus der Befahrung:** Points to the 'Bild:' section, which contains a street-level photograph.
- Abbildung der Musterlösung:** Points to the 'Musterlösung:' section, which contains a diagram illustrating the proposed one-way parking arrangement for cyclists.

Abbildung 2: Beispiel Maßnahmendatenblatt (eigene Darstellung (VAR+, 2022))

Wichtig ist es, die Maßnahmenplanungen als Vorschlag zu verstehen, um dem Radverkehr mittel- bis langfristig Perspektiven und Anreize für das gewünschte Wachstum zu geben. Die Maßnahmen sollten intern diskutiert und ggf. durch weitere Anregungen ergänzt werden. Soweit möglich sollte auch ein Abstimmungsverfahren mit den weiteren Entscheidungsträgern im Rahmen eines Ortstermins für vertiefende Detailplanungen erfolgen.

5.1 Priorisierung

Die Maßnahmen wurden zusätzlich priorisiert. Die Priorität hängt dabei insbesondere von der Klassifizierung ab. Routen höherer Klassifikation stellen zentralere Elemente des Radverkehrsnetzes dar und sollten somit auch bevorzugt umgesetzt werden. Desweiteren werden Maßnahmen mit Lückenschlüssen und Unfallschwerpunkte eine höhere Priorität zugewiesen.

Radschnellverbindungen wird eine hohe (1) Priorität zugewiesen, Pendler Routen eine mittlere (2) und Basisrouten eine niedrige (3). Unfallschwerpunkte werden immer hoch (1) bewertet. Lückenschlüsse werden um eine Stufe höher Bewertet.

Freitext für die Kommune zur Eintragung von Maßnahmen, die zur Umsetzung als geeignet angesehen werden.

Maßnahmennr.	Kosten	Zeitplan	Bemerkung

6 Finanzierung und Fördermittel

Wichtig ist es, dass sowohl von den Kommunen als auch vom Landkreis zur Umsetzung von Maßnahmen Mittel zur Verfügung stehen. Diese sollten sich an den im Nationalen Radverkehrsplan 3.0 aus dem Jahr 2021 (BMVI, 2021) genannten Werten orientieren (in €/EW bzw. Einwohner und Jahr).

Der Bund rät den Kommunen zur finanziellen Förderung des Radverkehrs, sich perspektivisch an einem Betrag von rund 30 Euro je Person und Jahr zu orientieren, um eine kontinuierliche Verstetigung der Maßnahmenumsetzung zu gewährleisten. Dies entspricht für die Stadt Solms 410.160 €. Wichtig ist jedoch, dass der Radverkehr als Daueraufgabe angesehen und jährlich ein Sockelbetrag von mindestens zwei Euro pro Einwohner zur Verfügung gestellt wird.

Die Kosten für die Herstellung der Radverkehrsinfrastruktur verteilen sich wie folgt:

Tabelle 6: Kostenübersicht für die Stadt Solms

Baulastträger	Radschnellweg	Pendlerrouen	Basisrouen	Summe
Bund	0 €	782.500 €	0 €	782.500 €
Land	0 €	2.264.000 €	1.406.000 €	3.670.000 €
Kreis	0 €	9.900 €	0 €	9.900 €
Gemeinde	2.619.900 €	4.253.800	0 €	6.873.700 €
Summe	2.619.900 €	7.310.200 €	1.406.000 €	11.336.100 €

Fördermittel

Die mit der Umsetzung des Radverkehrskonzepts verbundenen Kosten reduzieren sich für die betroffenen Kommunen aufgrund möglicher Fördermittel. Es ist realistisch, von einer Förderquote von 50 Prozent durch das Land (Förderrichtlinien Radverkehrsinfrastruktur in Hessen bzw. Richtlinie des Landes Hessen zur Förderung der Nahmobilität (HMWEVW, 2019)) auszugehen. Ein erheblicher Anteil der Kosten fällt zu Lasten Dritter, in deren Baulast die Maßnahme liegt, siehe Tabelle 6. Die Maßnahmen aus dem Radverkehrskonzept erfüllen aufgrund der festgestellten Netzbedeutung die Anforderungen zur Beantragung von Fördermitteln. Das hiermit vorliegende Radverkehrskonzept stellt eine wichtige Grundlage dar, um einen Fördermittelantrag zu stellen. Als Fördermittelgeber kommt eine Vielzahl von Institutionen in Frage:

Fördermittel des Landes Hessen

Von der Richtlinie zur Förderung der Nahmobilität bis zur Städtebauförderung.

Fördermittel der Bundesrepublik Deutschland

Von der Kleinserienrichtlinie bis zum Nationalen Radverkehrsplan.

Fördermittel der Europäischen Union

Von der ländlichen bis zur städtischen Entwicklung.

Geförderte Vorhaben

Lesen Sie nach, welche Vorhaben und Projekte bereits durch das Land Hessen gefördert wurden.

Die neuen Förderrichtlinien des Landes Hessen www.agnh.de bieten aus jetziger Sicht ein breites Spektrum an Fördermöglichkeiten, die genutzt werden sollten, um die Umsetzung der geplanten Maßnahmen herbeiführen zu können.



Literaturverzeichnis

- AGNH. (2021). *Projektseite – Radschnellverbindungen in Hessen*. (Arbeitsgemeinschaft Nahmobilität Hessen (AGNH), Herausgeber) Abgerufen am 25. Mai 2021 von Nahmobilität - Mobiles Hessen 2030: <https://www.nahmobilitaet-hessen.de/projektseite-radschnellverbindungen-in-hessen/>
- BMVI. (2021). *Nationaler Radverkehrsplan 3.0 - Fahrradland Deutschland 2030*. Berlin: Bundesministerium für Verkehr und digitale Infrastruktur (BMVI).
- FGSV. (2006). *Richtlinien für die Anlage von Stadtstraßen (RASt 06) [FGSV-Nr.: 200]*. Köln: Forschungsgesellschaft für Straßen- und Verkehrswesen e. V.
- FGSV. (2008). *Richtlinien für integrierte Netzgestaltung (RIN) [FGSV-Nr.: 121]*. Köln: Forschungsgesellschaft für Straßen- und Verkehrswesen e. V.
- FGSV. (2010). *Empfehlungen für Radverkehrsanlagen (ERA) [FGSV-Nr.: 284]*. Köln: Forschungsgesellschaft für Straßen- und Verkehrswesen e. V.
- FGSV. (2012). *Richtlinien für die Anlage von Landstraßen (RAL) [FGSV-Nr.: 201]*. Köln: Forschungsgesellschaft für Straßen- und Verkehrswesen e. V.
- FGSV. (2020a). *Straßenverkehrs-Ordnung (StVO) [FGSV-Nr.: R 050]*. Köln: Forschungsgesellschaft für Straßen- und Verkehrswesen e. V.
- FGSV. (2020b). *Allgemeine Verwaltungsvorschrift zur Straßenverkehrs-Ordnung (VwV-StVO) [FGSV-Nr.: R 051]*. Köln: Forschungsgesellschaft für Straßen- und Verkehrswesen e. V.
- HMWEVL. (2018). *Handbuch zur Radwegweisung in Hessen (HBR-HE)*. Wiesbaden: Hessisches Ministerium für Wirtschaft, Energie, Verkehr und Landesentwicklung.
- HMWEVW. (2019). *Richtlinie des Landes Hessen zur Förderung der Nahmobilität - Durchführungserlass*. Wiesbaden: Hessische Ministerium für Wirtschaft, Energie, Verkehr und Wohnen (HMWEVW).
- HMWEVW. (2020). *Qualitätsstandards und Musterlösungen - Radnetz Hessen*. Wiesbaden: Hessische Ministerium für Wirtschaft, Energie, Verkehr und Wohnen (HMWEVW).
- VAR+. (2022). *eigene Darstellung*. Darmstadt: Planungsbüro VAR+.



Radverkehrskonzept Lahn-Dill-Kreis

Kommune: Solms

Maßnahme: O-P10-017



Allgemeine Angaben:

Typ (Strecke / Knoten): S

Innerorts/außerorts: a

Route: O-P10

Straßenname: L 3020

Länge der Strecke 50 [m]

Von: Lückenschluss

Bis: Wirtschaftsweg entlang der B 49

Kartenausschnitt:

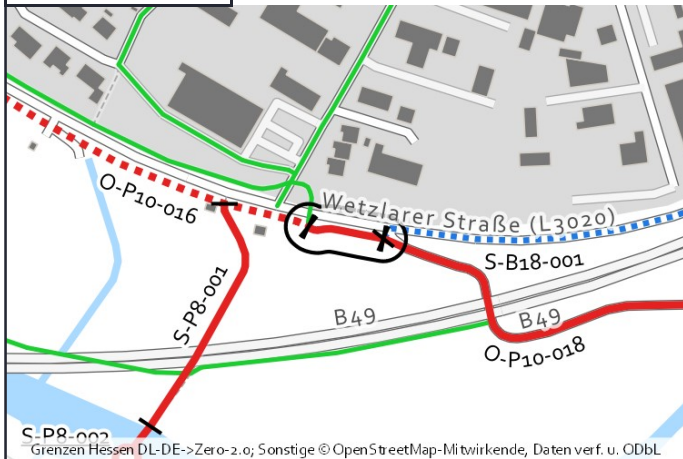

Luftbild:

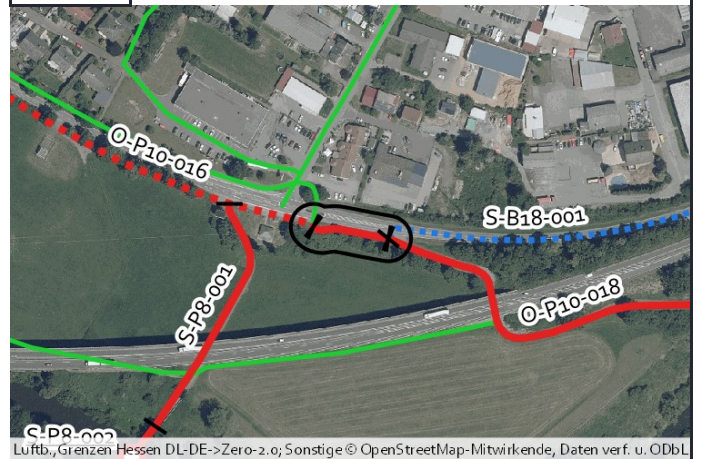

Aktueller Zustand:

Klassifizierung: L

Beschreibung des aktuellen Zustandes: Gehweg - Rad frei

Maßnahme

Beschreibung Musterlösung: Gemeinsamer Geh- und Radweg mit 3 m Breite einseitig mit Zweirichtungsverkehr außerorts (Raddirektverbindungen Hessen Standard mit reduzierter Breite)

Beschreibung der Maßnahme: Erweiterung des Weges auf 3,00 m Breite

Alternative:

Kostenschätzung: 15.000 €

Priorität: 2

Foto:



Musterlösung:

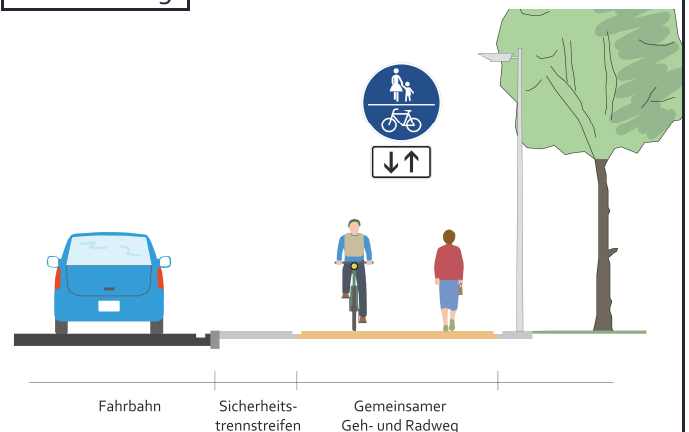



Radverkehrskonzept Lahn-Dill-Kreis

Kommune: Solms

Maßnahme: O-P10-018



Allgemeine Angaben:

Typ (Strecke / Knoten): S

Innerorts/außerorts: a

Route: O-P10

Straßenname: Wirtschaftsweg entlang der B 49

Länge der Strecke 850 [m]

Von: L 3020

Bis: Gemarkungsgrenze

Kartenausschnitt:

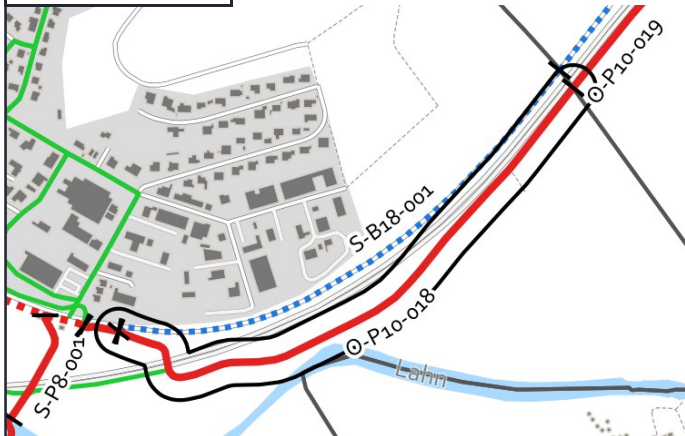

Luftbild:

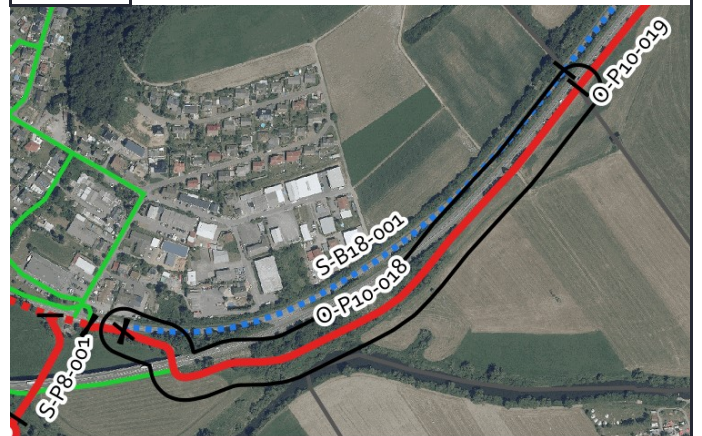

Aktueller Zustand:

Klassifizierung: B

Beschreibung des
aktuellen
Zustandes: Wirtschaftsweg

Maßnahme

Beschreibung Musterlösung: Wirtschaftsweg mit Randmarkierungen (3-m-Standard)

Beschreibung der Maßnahme: Erweiterung des Weges auf 3,00 m Breite, Herstellung einer Randmarkierung.

Alternative:

Kostenschätzung: 97.000 €

Priorität: 2

Foto:



Musterlösung:

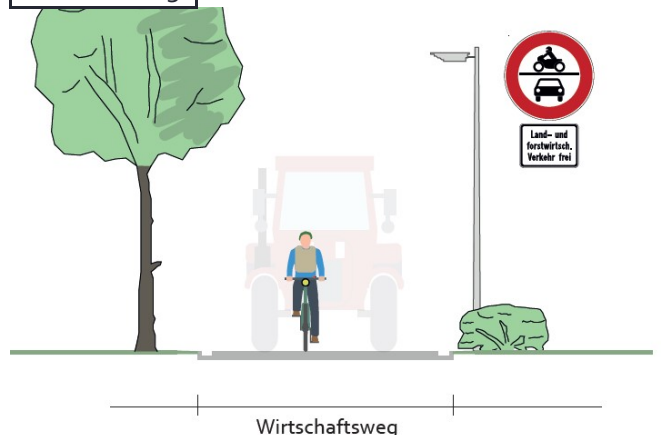



Radverkehrskonzept Lahn-Dill-Kreis

Kommune: Solms

Maßnahme: O-P10-019



Allgemeine Angaben:

Typ (Strecke / Knoten): S

Innerorts/außerorts: a

Route: O-P10

Straßenname: Wirtschaftsweg entlang der B 49

Länge der Strecke 2910 [m]

Von: Gemarkungsgrenze

Bis: Lückenschluss B 49

Kartenausschnitt:

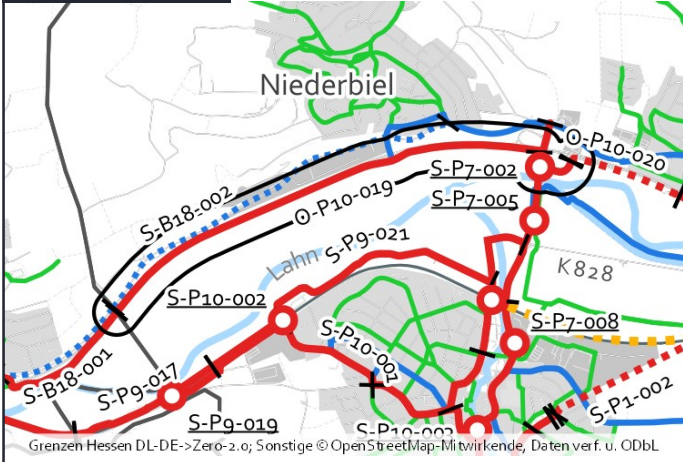

Luftbild:

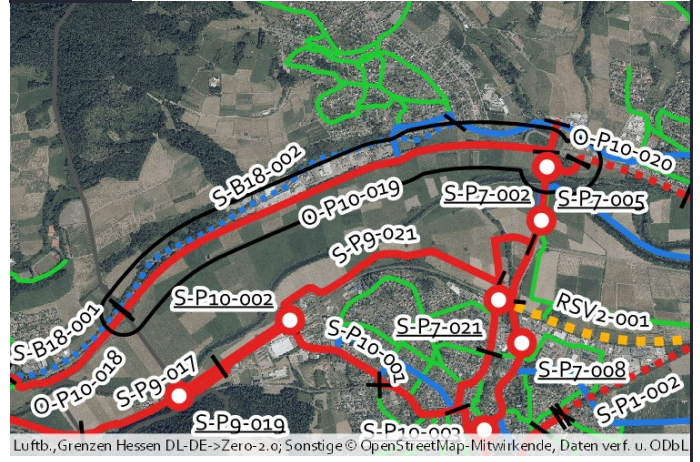

Aktueller Zustand:

Klassifizierung: B

Beschreibung des aktuellen Zustandes: Wirtschaftsweg

Maßnahme

Beschreibung Musterlösung: Wirtschaftsweg mit Randmarkierungen (3-m-Standard)

Beschreibung der Maßnahme: Erweiterung des Weges auf 3,00 m Breite, Herstellung einer Randmarkierung.

Alternative:

Kostenschätzung: 332.000 €

Priorität: 2

Foto:



Musterlösung:





Radverkehrskonzept Lahn-Dill-Kreis

Kommune: Solms

Maßnahme: O-P10-020



Allgemeine Angaben:

Typ (Strecke / Knoten): S

Innerorts/außerorts: a

Route: O-P10

Straßenname: Wirtschaftsweg entlang der B 49

Länge der Strecke 640 [m]

Von: bestehender Wirtschaftsweg

Bis: bestehender Wirtschaftsweg

Kartenausschnitt:

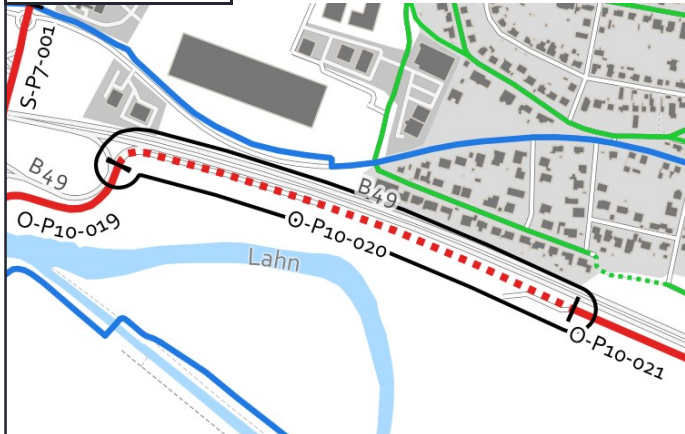

Grenzen Hessen DL-DE->Zero-2.0; Sonstige © OpenStreetMap-Mitwirkende, Daten verf. u. ODbL

Luftbild:



Luftb., Grenzen Hessen DL-DE->Zero-2.0; Sonstige © OpenStreetMap-Mitwirkende, Daten verf. u. ODbL

Aktueller Zustand:

Klassifizierung: B

Beschreibung des aktuellen Zustandes: Lücke

Maßnahme

Beschreibung: Wirtschaftsweg Neubau (3-m-Standard)

Musterlösung:

Beschreibung der Maßnahme:

Alternative:

Kostenschätzung: 347.000 €

Priorität: 1

Foto:



Musterlösung:

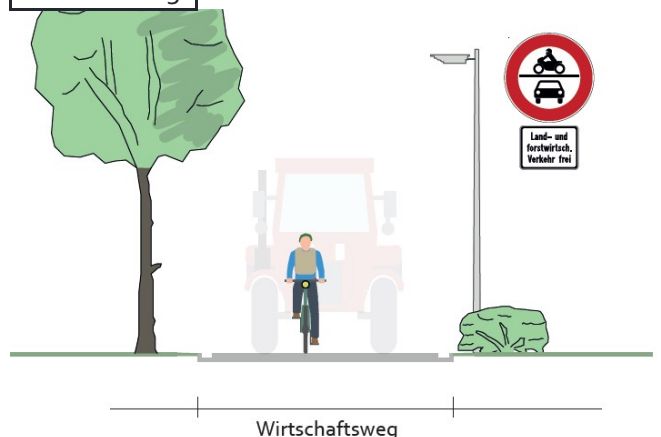

Wirtschaftsweg



Radverkehrskonzept Lahn-Dill-Kreis

Kommune: Solms

Maßnahme: O-P10-021



Allgemeine Angaben:

Typ (Strecke / Knoten): S

Innerorts/außerorts: a

Route: O-P10

Straßenname: Wirtschaftsweg entlang der B 49

Länge der Strecke 320 [m]

Von: Lückenschluss

Bis: Wendeschleife

Kartenausschnitt:

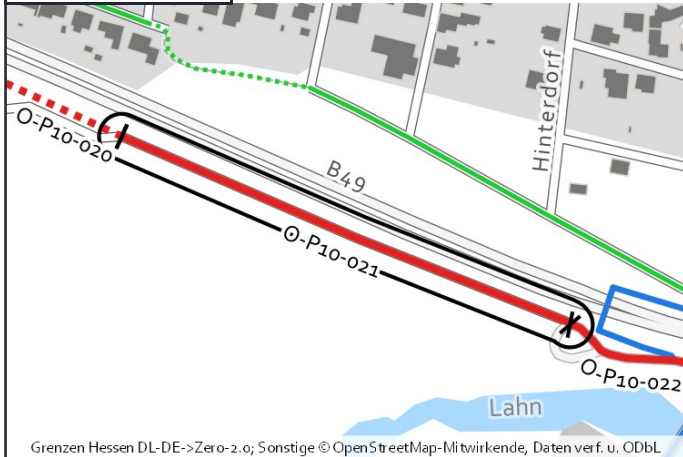

Luftbild:

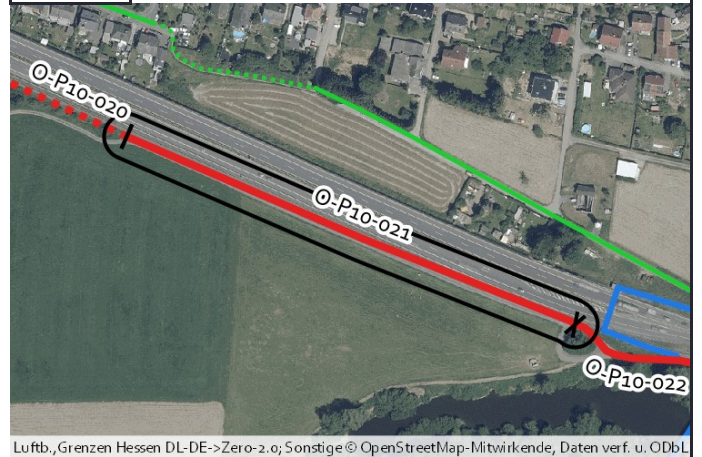

Aktueller Zustand:

Klassifizierung: B

Beschreibung des aktuellen Zustandes: Wirtschaftsweg entlang der B 49

Maßnahme

Beschreibung Musterlösung: Wirtschaftsweg mit Randmarkierungen (3-m-Standard)

Beschreibung der Maßnahme: Herstellung einer Radmarkierung

Alternative:

Kostenschätzung: 7.500 €

Priorität: 2

Foto:



Musterlösung:

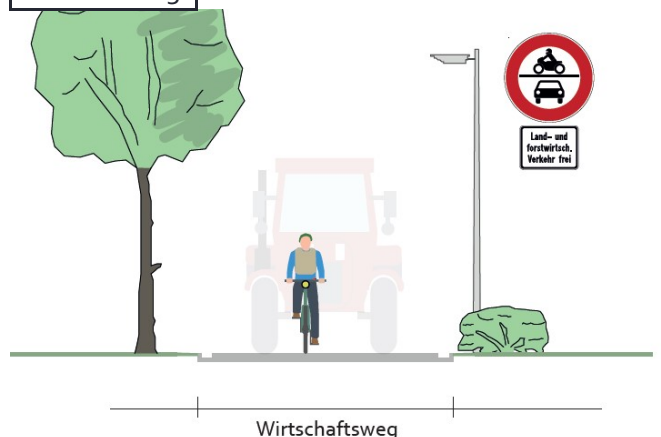



Radverkehrskonzept Lahn-Dill-Kreis

Kommune: Solms

Maßnahme: O-P10-022



Allgemeine Angaben:

Typ (Strecke / Knoten): S

Innerorts/außerorts: a

Route: O-P10

Straßenname: Albshäuserstraße

Länge der Strecke 650 [m]

Von: Wendeschleife

Bis: In der Au

Kartenausschnitt:

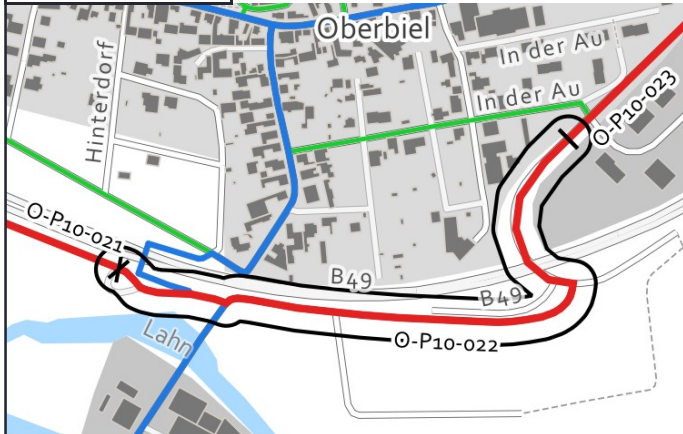

Grenzen Hessen DL-DE->Zero-2.0; Sonstige © OpenStreetMap-Mitwirkende, Daten verf. u. ODbL

Luftbild:



Luftb., Grenzen Hessen DL-DE->Zero-2.0; Sonstige © OpenStreetMap-Mitwirkende, Daten verf. u. ODbL

Aktueller Zustand:

Klassifizierung: G

Beschreibung des
aktuellen
Zustandes: Wirtschaftsweg

Maßnahme

Beschreibung Musterlösung: Wirtschaftsweg (Raddirektverbindungen-Hessen-Standard)

Beschreibung
der Maßnahme:

Alternative:

Kostenschätzung: 15.500 €

Priorität: 2

Foto:



Musterlösung:





Radverkehrskonzept Lahn-Dill-Kreis

Kommune: Solms

Maßnahme: O-P10-023



Allgemeine Angaben:

Typ (Strecke / Knoten): S

Innerorts/außerorts: i

Route: O-P10

Straßenname: Albshäuser Straße

Länge der Strecke 295 [m]

Von: In der Au

Bis: L 3020

Kartenausschnitt:

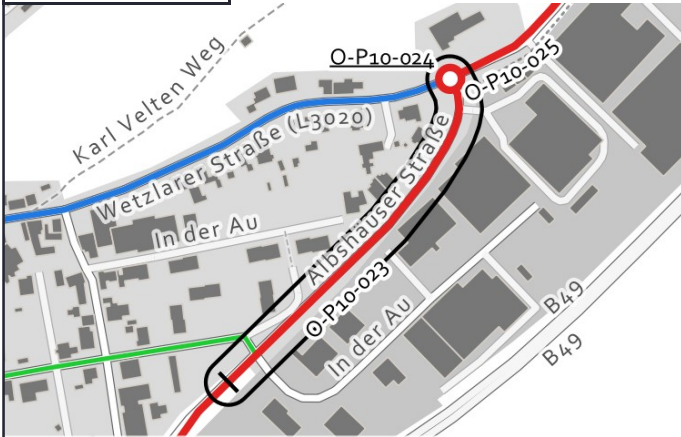

Grenzen Hessen DL-DE->Zero-2.0; Sonstige © OpenStreetMap-Mitwirkende, Daten verf. u. ODbL

Luftbild:

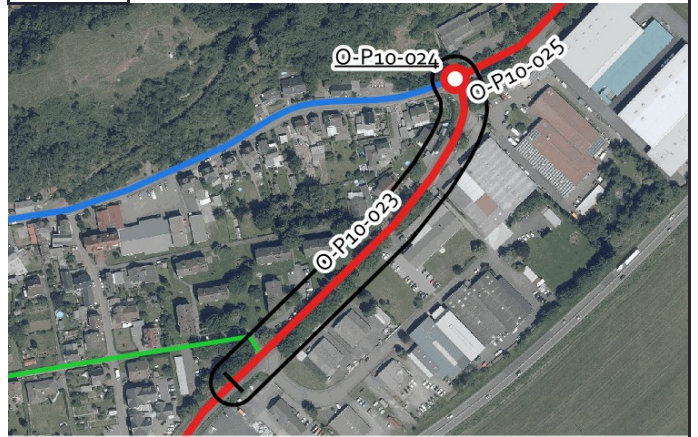

Luftb., Grenzen Hessen DL-DE->Zero-2.0; Sonstige © OpenStreetMap-Mitwirkende, Daten verf. u. ODbL

Aktueller Zustand:

Klassifizierung: G

Beschreibung des aktuellen Zustandes: Mischverkehr Tempo 50

Maßnahme

Beschreibung: Fahrradstraße (Raddirektverbindungen-Hessen-Standard)

Musterlösung:

Beschreibung der Maßnahme:

Alternative: Markierung einer Piktogrammreihe beidseitig.

Kostenschätzung: 12.500 €

Priorität: 2

Foto:



Musterlösung:

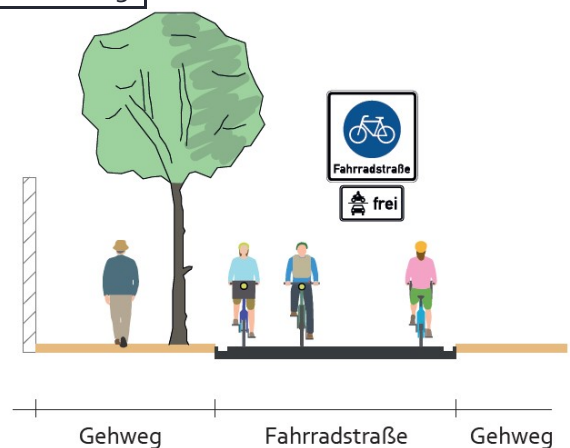



Radverkehrskonzept Lahn-Dill-Kreis

Kommune: Solms

Maßnahme: O-P10-024



Allgemeine Angaben:

Typ (Strecke / Knoten): K

Innerorts/außerorts: i

Route: O-P10

Straßenname: Altenberger Straße / Albshäuser Straße

Länge der Strecke [m]

Von: -

Bis: -

Kartenausschnitt:

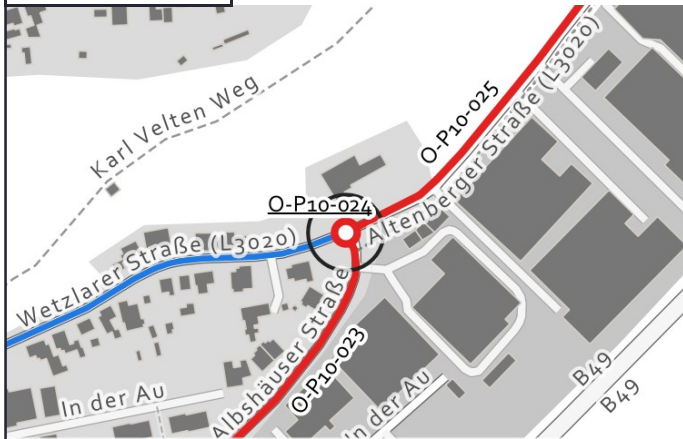

Luftbild:

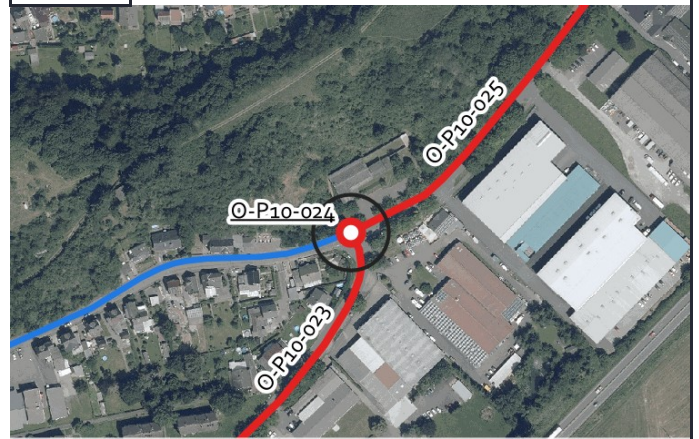

Aktueller Zustand:

Klassifizierung: G

Beschreibung des aktuellen Zustandes: Einmündung

Maßnahme

Beschreibung Musterlösung: Aufstellbereich für Radfahrer zum Linksabbiegen

Beschreibung der Maßnahme:

Alternative:

Kostenschätzung: 900 €

Priorität: 2

Foto:



Musterlösung:

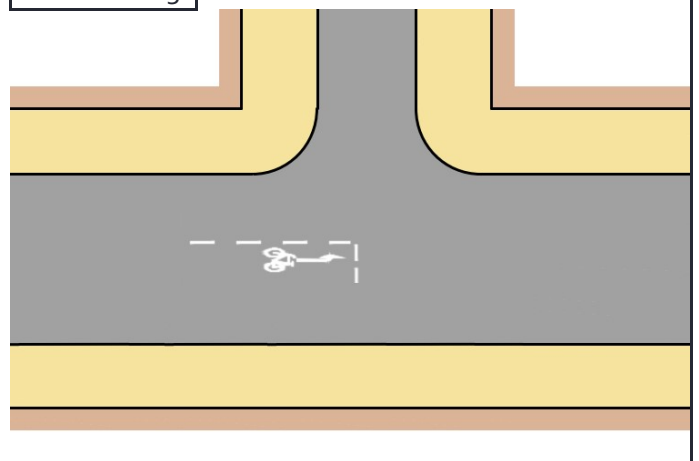



Radverkehrskonzept Lahn-Dill-Kreis

Kommune: Solms

Maßnahme: O-P10-025



Allgemeine Angaben:

Typ (Strecke / Knoten): S

Innerorts/außerorts: i

Route: O-P10

Straßenname: Altenberger Straße

Länge der Strecke 550 [m]

Von: Albshäuser Straße

Bis: B 49

Kartenausschnitt:

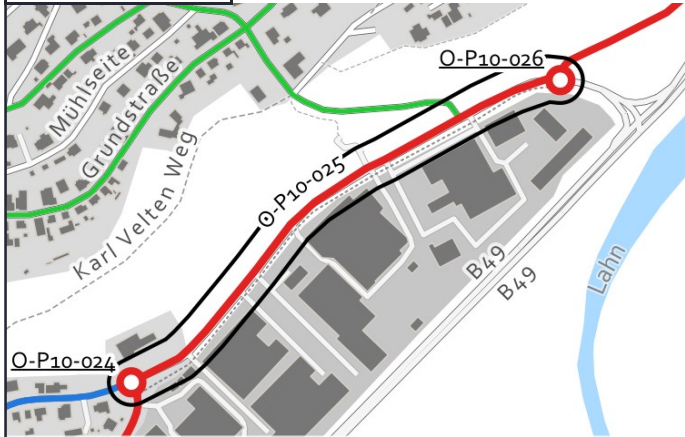

Luftbild:

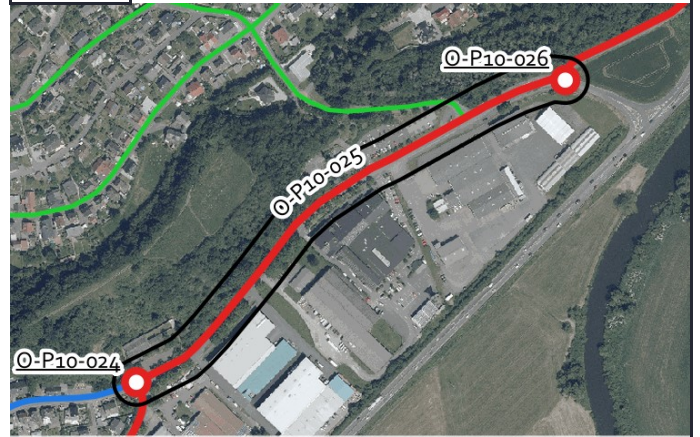

Aktueller Zustand:

Klassifizierung: G

Beschreibung des aktuellen Zustandes: Mischverkehr Tempo 50

Maßnahme

Beschreibung: Piktogrammreihe beidseitig
Musterlösung:

Beschreibung der Maßnahme:

Alternative:

Kostenschätzung: 7.000 €

Priorität: 2

Foto:



Musterlösung:

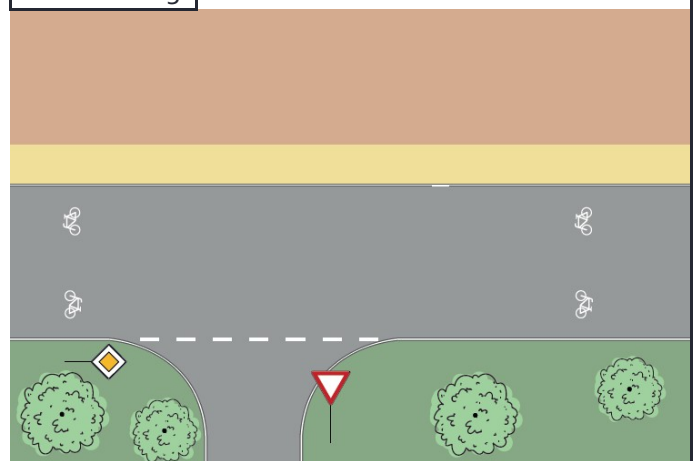



Radverkehrskonzept Lahn-Dill-Kreis

Kommune: Solms

Maßnahme: O-P10-026



Allgemeine Angaben:

Typ (Strecke / Knoten): K

Innerorts/außerorts: i

Route: O-P10

Straßenname: Altenberger Straße / straßenbegleitender Weg

Länge der Strecke [m]

Von: -

Bis: -

Kartenausschnitt:



Luftbild:

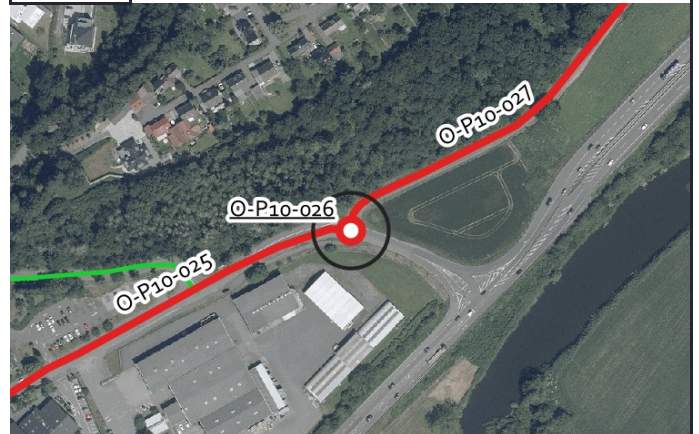

Grenzen Hessen DL-DE->Zero-2.0; Sonstige © OpenStreetMap-Mitwirkende, Daten verf. u. ODbL

Luftb., Grenzen Hessen DL-DE->Zero-2.0; Sonstige © OpenStreetMap-Mitwirkende, Daten verf. u. ODbL

Aktueller Zustand:

Klassifizierung: G

Beschreibung des aktuellen Zustandes: Einmündung außerorts

Maßnahme

Beschreibung Musterlösung: Wartepflichtige Querung mit Mittelinsel, gemeinsamer Geh-/Radweg (RDV-17)

Beschreibung der Maßnahme:

Alternative:

Kostenschätzung: 45.000 €

Priorität: 2

Foto:



Musterlösung:

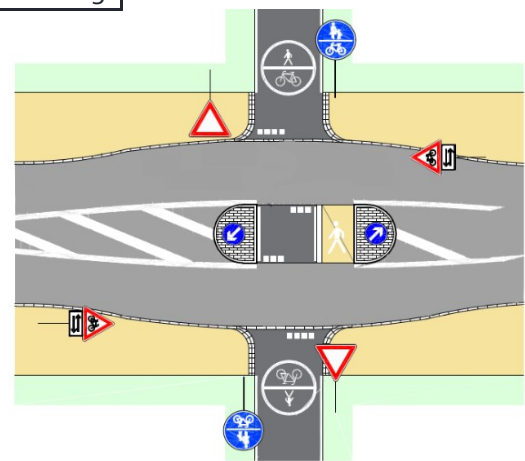



Radverkehrskonzept Lahn-Dill-Kreis

Kommune: Solms

Maßnahme: O-P10-027



Allgemeine Angaben:

Typ (Strecke / Knoten): S

Innerorts/außerorts: a

Route: O-P10

Straßenname: Altenberger Straße

Länge der Strecke 290 [m]

Von: B 49

Bis: Wirtschaftsweg entlang B 49

Kartenausschnitt:

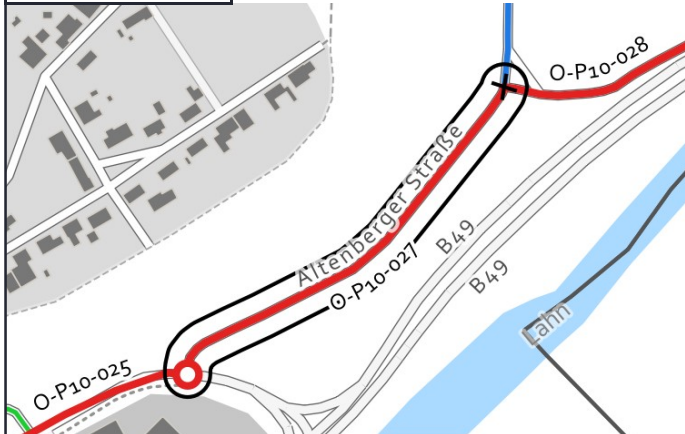

Luftbild:

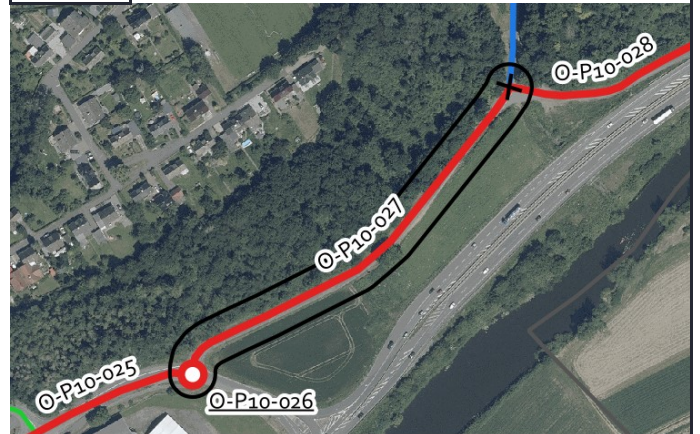

Aktueller Zustand:

Klassifizierung: G

Beschreibung des aktuellen Zustandes: Mischverkehr Tempo 60

Maßnahme

Beschreibung Musterlösung: Fahrradstraße (Raddirektverbindungen-Hessen-Standard)

Beschreibung der Maßnahme:

Alternative: Markierung einer Piktogrammreihe beidseitig.

Kostenschätzung: 20.500 €

Priorität: 2

Foto:



Musterlösung:

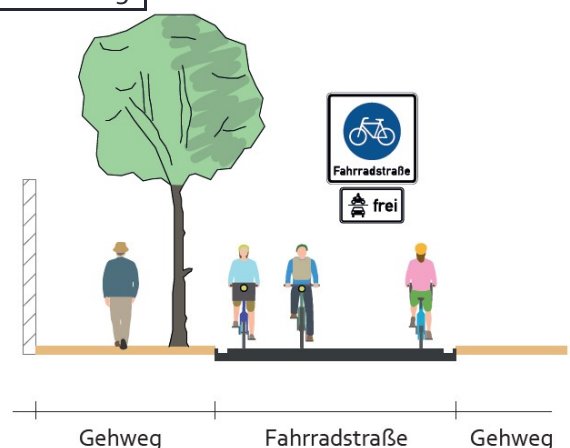



Radverkehrskonzept Lahn-Dill-Kreis

Kommune: Solms

Maßnahme: O-P10-028



Allgemeine Angaben:

Typ (Strecke / Knoten): S

Innerorts/außerorts: a

Route: O-P10

Straßenname: Wirtschaftsweg entlang der B 49

Länge der Strecke 1175 [m]

Von: Altenbergstraße

Bis: Gemarkungsgrenze Wetzlar / Altenberg Solms

Kartenausschnitt:

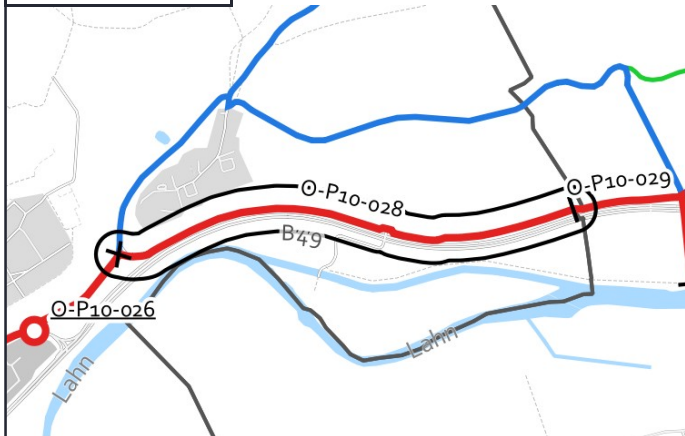

Luftbild:

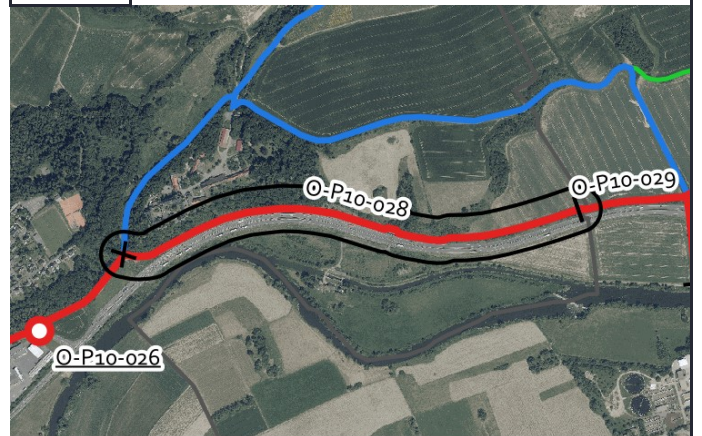

Aktueller Zustand:

Klassifizierung: G

Beschreibung des
aktuellen
Zustandes: Wirtschaftsweg

Maßnahme

Beschreibung Wirtschaftsweg (Raddirektverbindungen-Hessen-Standard)

Musterlösung:

Beschreibung
der Maßnahme:

Alternative:

Kostenschätzung: 28.000 €

Priorität: 2

Foto:



Musterlösung:

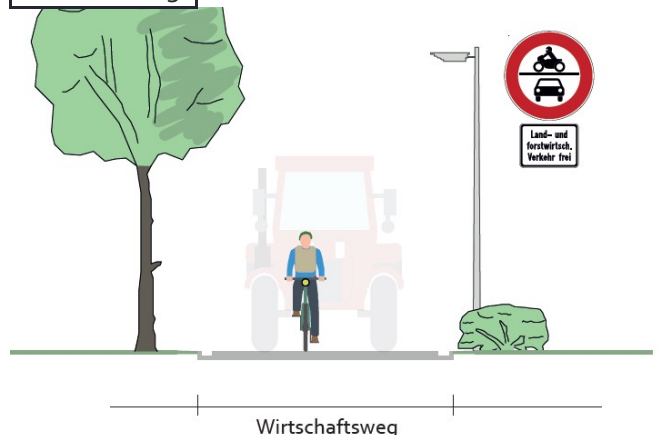



Radverkehrskonzept Lahn-Dill-Kreis

Kommune: Solms

Maßnahme: O-Pg-001



Allgemeine Angaben:

Typ (Strecke / Knoten): S

Innerorts/außerorts: i

Route: O-Pg

Straßenname: L 3451

Länge der Strecke 250 [m]

Von: L 3251

Bis: Ortsein-/ausgang Solms

Kartenausschnitt:

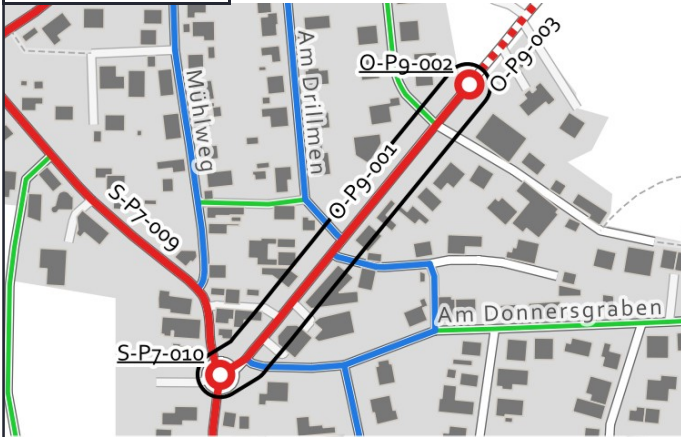

Luftbild:



Aktueller Zustand:

Klassifizierung: L

Beschreibung des aktuellen Zustandes: Mischverkehr Tempo 50

Maßnahme

Beschreibung Musterlösung: Schutzstreifen einseitig mit Piktogrammreihe in Gegenrichtung

Beschreibung der Maßnahme: Markierung eines Schutzstreifens bergseitig, gegenläufig Piktogrammreihe

Alternative: Markierung einer Piktogrammreihe beidseitig.

Kostenschätzung: 12.500 €

Priorität: 2

Foto:



Musterlösung:

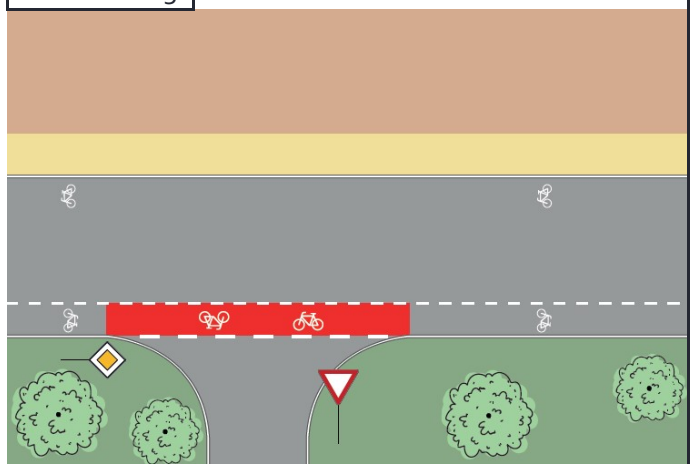



Radverkehrskonzept Lahn-Dill-Kreis

Kommune: Solms

Maßnahme: O-Pg-002



Allgemeine Angaben:

Typ (Strecke / Knoten): K

Innerorts/außerorts: i

Route: O-Pg

Straßenname: L 3451

Länge der Strecke [m]

Von: -

Bis: -

Kartenausschnitt:



Luftbild:



Aktueller Zustand:

Klassifizierung: L

Beschreibung des aktuellen Zustandes: Ortsein-/ausgang

Maßnahme

Beschreibung Musterlösung: Übergang eines einseitigen, gemeinsamen Geh-/Radweges in den Mischverkehr am Ortseingang ohne Querung Fußverkehr - Übergangsbereich außerorts/innerorts (WF-1)

Beschreibung der Maßnahme: Übergang von straßenbegleitenden Weg auf die Fahrbahn mit Querungshilfe

Alternative:

Kostenschätzung: 60.000 €

Priorität: 2

Foto:



Musterlösung:

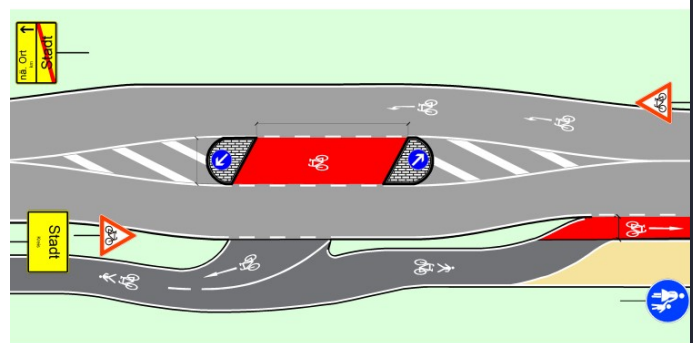



Radverkehrskonzept Lahn-Dill-Kreis

Kommune: Solms

Maßnahme: O-Pg-003



Allgemeine Angaben:

Typ (Strecke / Knoten): S

Innerorts/außerorts: a

Route: O-Pg

Straßenname: L 3451

Länge der Strecke 1875 [m]

Von: Ortsein-/ausgang Solms

Bis: Ortsein-/ausgang Albshausen

Kartenausschnitt:

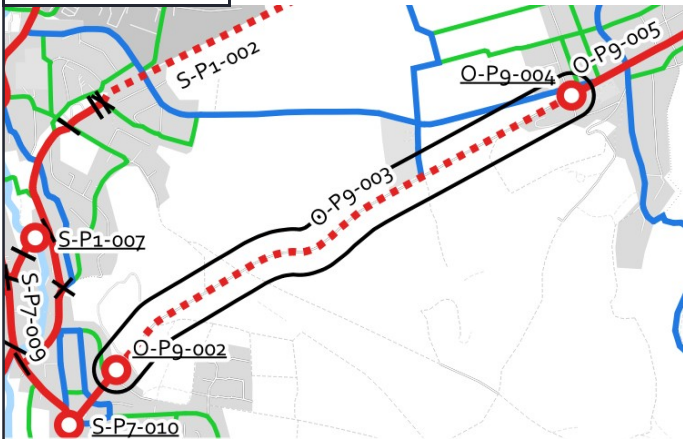

Luftbild:

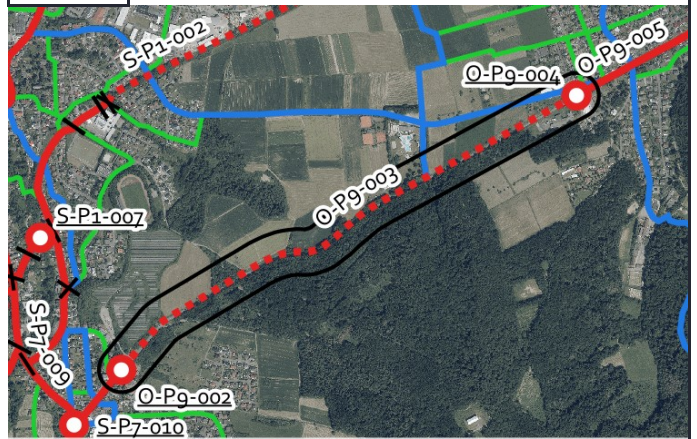

Aktueller Zustand:

Klassifizierung: L

Beschreibung des aktuellen Zustandes: Mischverkehr Tempo 100

Maßnahme

Beschreibung Musterlösung: Gemeinsamer Geh- und Radweg mit 3 m Breite einseitig mit Zweirichtungsverkehr außerorts (Raddirektverbindungen Hessen Standard mit reduzierter Breite)

Beschreibung der Maßnahme: Straßenbegleitenden Weg mit 3,00 m Breite herstellen

Alternative:

Kostenschätzung: 1.060.000 €

Priorität: 1

Foto:



Musterlösung:

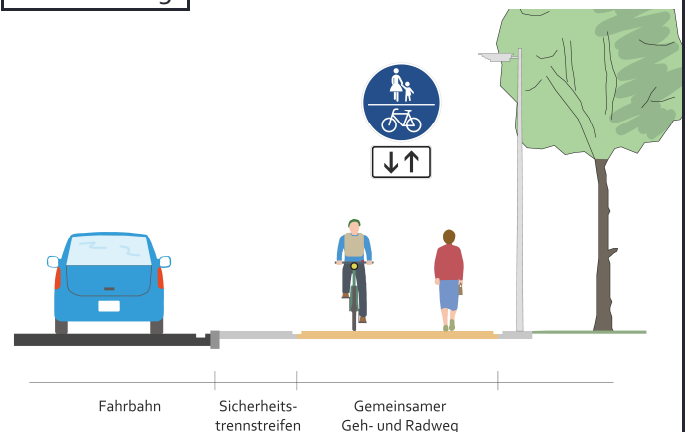



Radverkehrskonzept Lahn-Dill-Kreis

Kommune: Solms

Maßnahme: O-Pg-004



Allgemeine Angaben:

Typ (Strecke / Knoten): K

Innerorts/außerorts: i

Route: O-Pg

Straßenname: L 3451

Länge der Strecke [m]

Von: -

Bis: -

Kartenausschnitt:



Luftbild:



Grenzen Hessen DL-DE->Zero-2.0; Sonstige © OpenStreetMap-Mitwirkende, Daten verf. u. ODbL

Luftb., Grenzen Hessen DL-DE->Zero-2.0; Sonstige © OpenStreetMap-Mitwirkende, Daten verf. u. ODbL

Aktueller Zustand:

Klassifizierung: L

Beschreibung des aktuellen Zustandes: Ortsein-/ausgang

Maßnahme

Beschreibung Musterlösung: Übergang eines gemeinsamen Geh/Radweges in den Mischverkehr am Ortseingang - Übergangsbereich außerorts/innerorts (WF-4)

Beschreibung der Maßnahme: Übergang von der Fahrbahn auf den straßenbegleitenden Weg mit Querungshilfe

Alternative:

Kostenschätzung: 60.000 €

Priorität: 2

Foto:



Musterlösung:

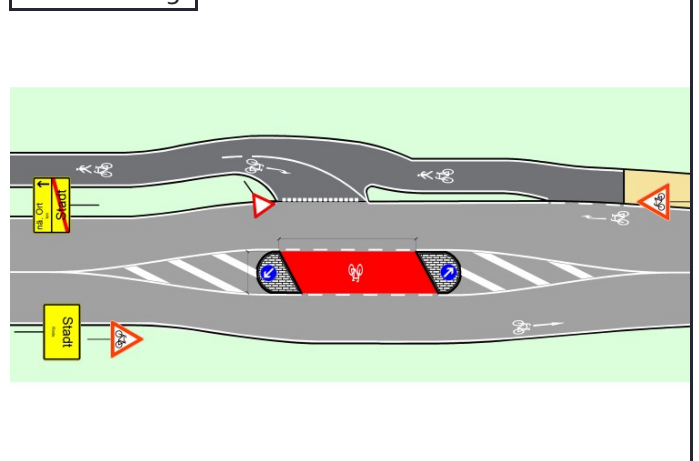



Radverkehrskonzept Lahn-Dill-Kreis

Kommune: Solms

Maßnahme: O-Pg-005



Allgemeine Angaben:

Typ (Strecke / Knoten): S

Innerorts/außerorts: i

Route: O-Pg

Straßenname: L 3451

Länge der Strecke 615 [m]

Von: Ortsein-/ausgang Albshausen

Bis: Übergang Fahrbahn

Kartenausschnitt:



Luftbild:



Aktueller Zustand:

Klassifizierung: L

Beschreibung des aktuellen Zustandes: Mischverkehr Tempo 50

Maßnahme

Beschreibung: Piktogrammkette beidseitig
Musterlösung:

Beschreibung der Maßnahme:

Alternative:

Kostenschätzung: 7.500 €

Priorität: 2

Foto:



Musterlösung:

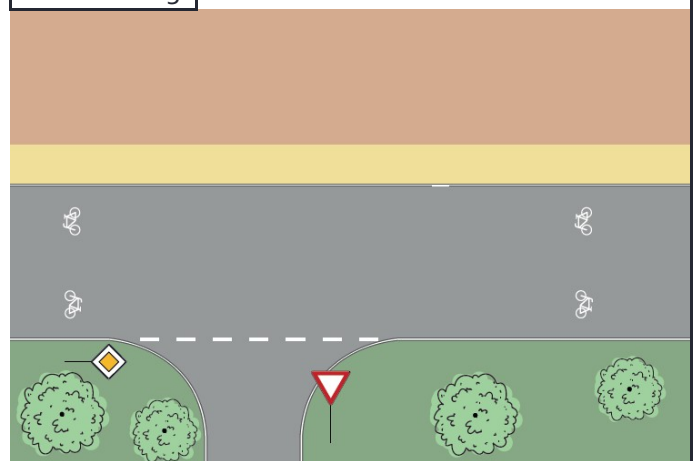



Radverkehrskonzept Lahn-Dill-Kreis

Kommune: Solms

Maßnahme: O-Pg-006



Allgemeine Angaben:

Typ (Strecke / Knoten): K

Innerorts/außerorts: i

Route: O-Pg

Straßenname: L 3451 / straßenbegleitenden Weg

Länge der Strecke [m]

Von: -

Bis: -

Kartenausschnitt:



Grenzen Hessen DL-DE->Zero-2.0; Sonstige © OpenStreetMap-Mitwirkende, Daten verf. u. ODbL

Luftbild:



Luftb., Grenzen Hessen DL-DE->Zero-2.0; Sonstige © OpenStreetMap-Mitwirkende, Daten verf. u. ODbL

Aktueller Zustand:

Klassifizierung: L

Beschreibung des aktuellen Zustandes: Keine Querungshilfe vorhanden

Maßnahme

Beschreibung Musterlösung: Übergang eines gemeinsamen Geh/Radweges in den Mischverkehr am Ortseingang - Übergangsbereich außerorts/innerorts (WF-4)

Beschreibung der Maßnahme:

Alternative:

Kostenschätzung: 60.000 €

Priorität: 2

Foto:



Musterlösung:

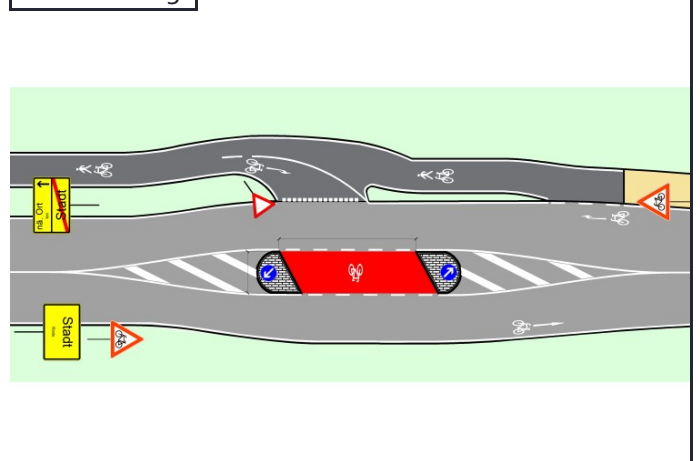



Radverkehrskonzept Lahn-Dill-Kreis

Kommune: Solms

Maßnahme: O-Pg-007



Allgemeine Angaben:

Typ (Strecke / Knoten): S

Innerorts/außerorts: i

Route: O-Pg

Straßenname: L 3451

Länge der Strecke 350 [m]

Von: Übergang Fahrbahn

Bis: Gemarkungsgrenze Wetzlar / Solms

Kartenausschnitt:

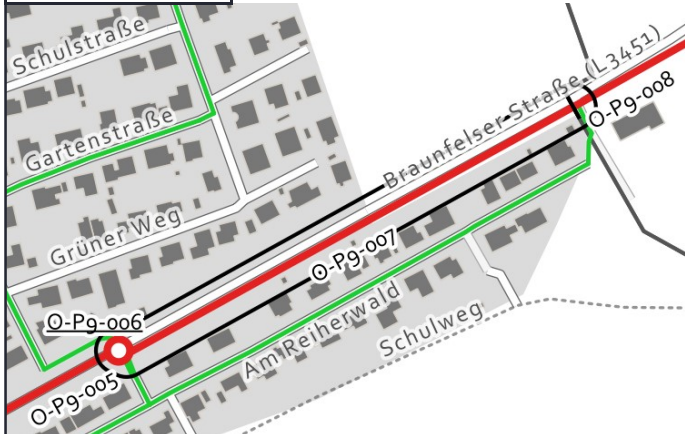

Luftbild:



Grenzen Hessen DL-DE->Zero-2.0; Sonstige © OpenStreetMap-Mitwirkende, Daten verf. u. ODbL

Luftb., Grenzen Hessen DL-DE->Zero-2.0; Sonstige © OpenStreetMap-Mitwirkende, Daten verf. u. ODbL

Aktueller Zustand:

Klassifizierung: L

Beschreibung des aktuellen Zustandes: Gehweg

Maßnahme

Beschreibung Musterlösung: Gemeinsamer Geh- und Radweg mit 3 m Breite einseitig mit Zweirichtungsverkehr innerorts (Raddirektverbindungen Hessen Standard mit reduzierter Breite)

Beschreibung der Maßnahme: Erweiterung des Weges auf 3,00 m Breite, Herstellung einer Randmarkierung.

Alternative:

Kostenschätzung: 134.000 €

Priorität: 2

Foto:



Musterlösung:

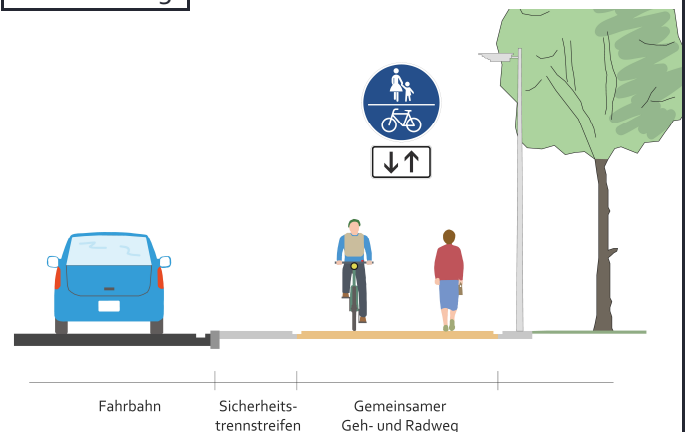



Radverkehrskonzept Lahn-Dill-Kreis

Kommune: Solms

Maßnahme: RSV2-001



Allgemeine Angaben:

Typ (Strecke / Knoten): S

Innerorts/außerorts: a

Route: RSV2

Straßenname: Weg entlang der Lahntalbahn

Länge der Strecke 1420 [m]

Von: Bahnhof Solms

Bis: Bahnübergang

Kartenausschnitt:

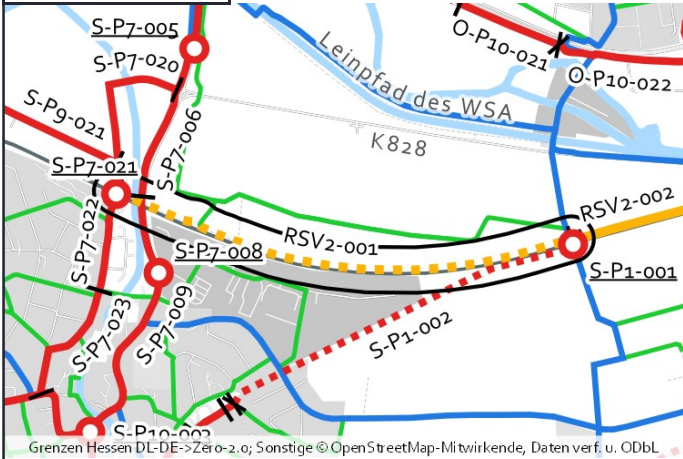

Luftbild:

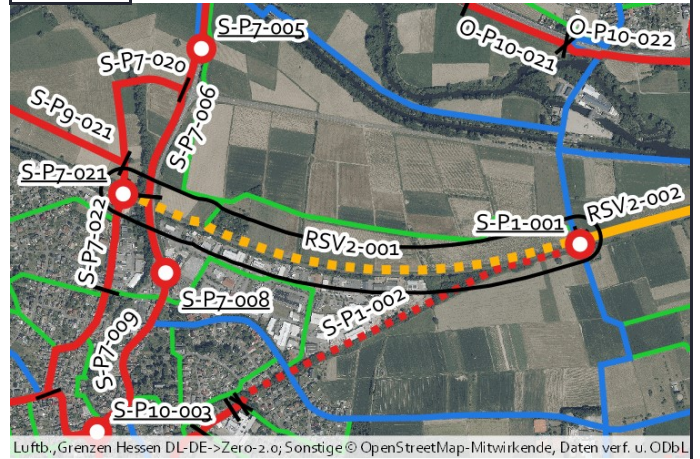

Aktueller Zustand:

Klassifizierung: G

Beschreibung des aktuellen Zustandes: Lücke

Maßnahme

Beschreibung: Fahrradstraße (Radschnellverbindungs-Standard)

Musterlösung:

Beschreibung der Maßnahme: Herstellung einer Fahrradstraße mit zugelassenem Wirtschaftsverkehr

Alternative:

Kostenschätzung: 1.310.000 €

Priorität: 1

Foto:



Musterlösung:

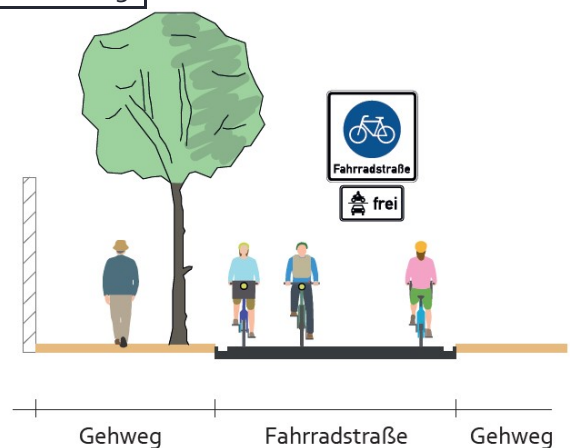



Radverkehrskonzept Lahn-Dill-Kreis

Kommune: Solms

Maßnahme: RSV2-002



Allgemeine Angaben:

Typ (Strecke / Knoten): S

Innerorts/außerorts: a

Route: RSV2

Straßenname: Weg entlang der Lahntalbahn

Länge der Strecke 410 [m]

Von: Bahnübergang

Bis: Gellerstück

Kartenausschnitt:

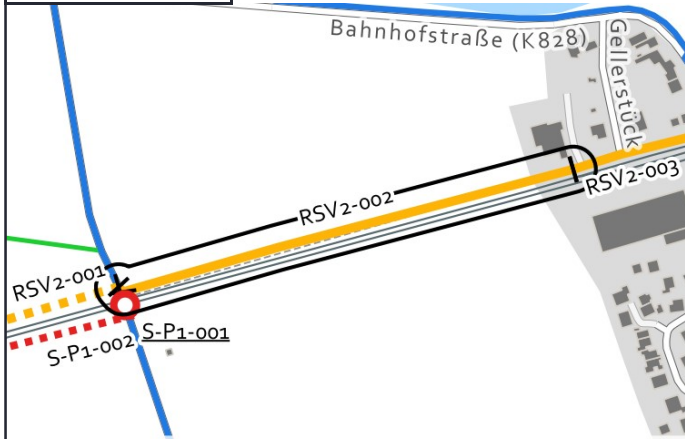

Luftbild:

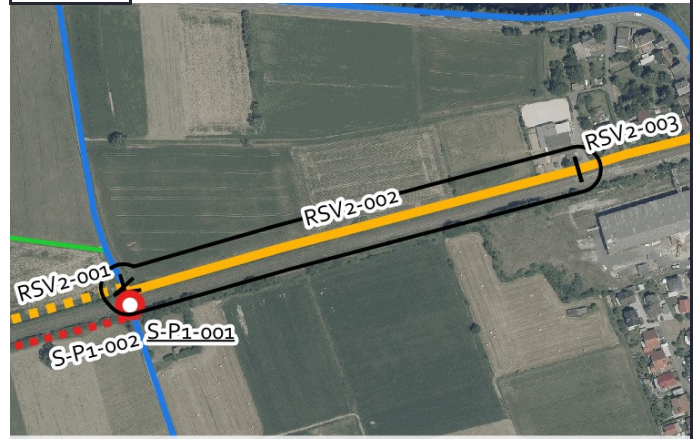

Aktueller Zustand:

Klassifizierung: G

Beschreibung des aktuellen Zustandes: Wirtschaftsweg

Maßnahme

Beschreibung: Fahrradstraße (Radschnellverbindungs-Standard)

Musterlösung:

Beschreibung der Maßnahme: Herstellung einer Fahrradstraße mit zugelassenem Wirtschaftsverkehr

Alternative:

Kostenschätzung: 384.000 €

Priorität: 1

Foto:



Musterlösung:

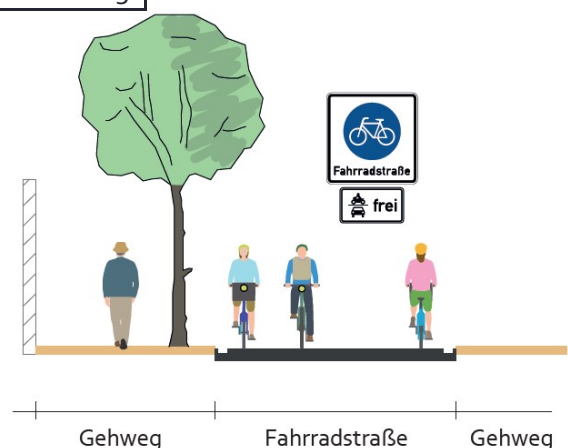



Radverkehrskonzept Lahn-Dill-Kreis

Kommune: Solms

Maßnahme: RSV2-003



Allgemeine Angaben:

Typ (Strecke / Knoten): S

Innerorts/außerorts: i

Route: RSV2

Straßenname: Gellerstück

Länge der Strecke 155 [m]

Von: Weg entlang der Lahntalbahn

Bis: K 828

Kartenausschnitt:

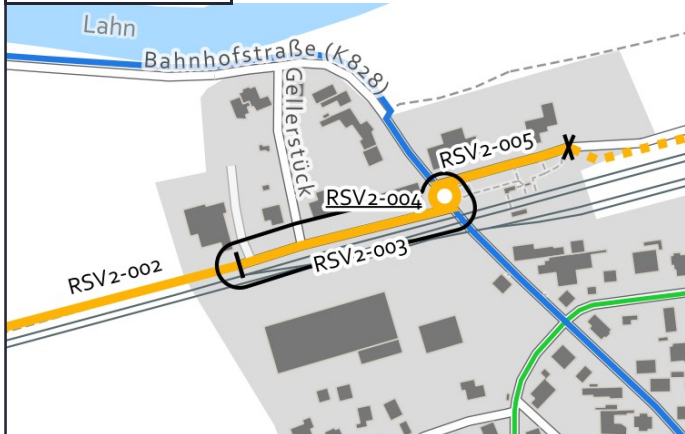

Luftbild:

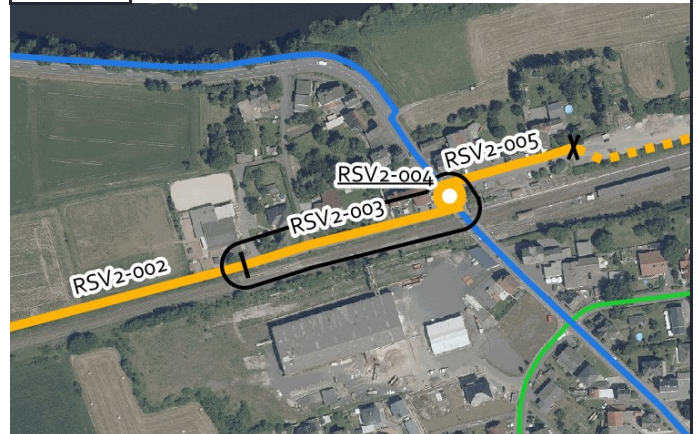

Grenzen Hessen DL-DE->Zero-2.0; Sonstige © OpenStreetMap-Mitwirkende, Daten verf. u. ODbL

Luftb., Grenzen Hessen DL-DE->Zero-2.0; Sonstige © OpenStreetMap-Mitwirkende, Daten verf. u. ODbL

Aktueller Zustand:

Klassifizierung: G

Beschreibung des aktuellen Zustandes: Mischverkehr Tempo 30

Maßnahme

Beschreibung Musterlösung: Fahrradstraße (Radschnellverbindungs-Standard)

Beschreibung der Maßnahme: Einrichtung einer Fahrradstraße für Anlieger frei

Alternative:

Kostenschätzung: 11.000 €

Priorität: 1

Foto:



Musterlösung:

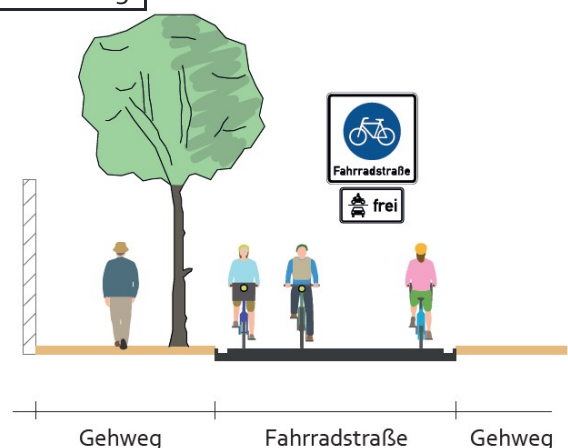



Radverkehrskonzept Lahn-Dill-Kreis

Kommune: Solms

Maßnahme: RSV2-004



Allgemeine Angaben:

Typ (Strecke / Knoten): K

Innerorts/außerorts: i

Route: RSV2

Straßenname: Gellerstück / K 828 / Bahnhofstraße

Länge der Strecke [m]

Von: -

Bis: -

Kartenausschnitt:

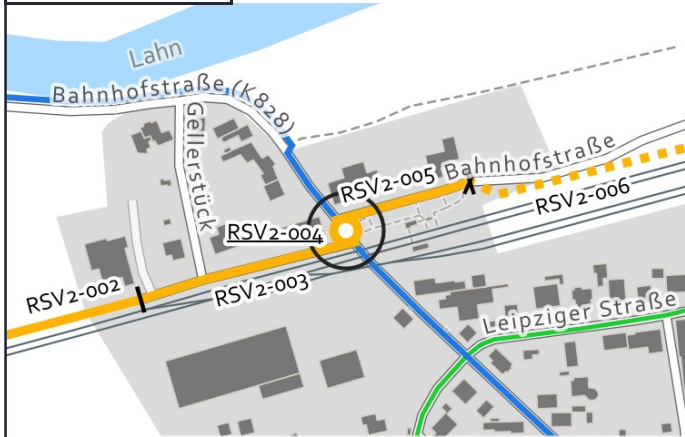

Luftbild:



Aktueller Zustand:

Klassifizierung: G

Beschreibung des aktuellen Zustandes: Wartepflichtige Querung

Maßnahme

Beschreibung: Aufgeweiteter Radaufstellstreifen (innerorts) (RDV-22)

Musterlösung:

Beschreibung der Maßnahme:

Alternative:

Kostenschätzung: 2.400 €

Priorität: 1

Foto:



Musterlösung:

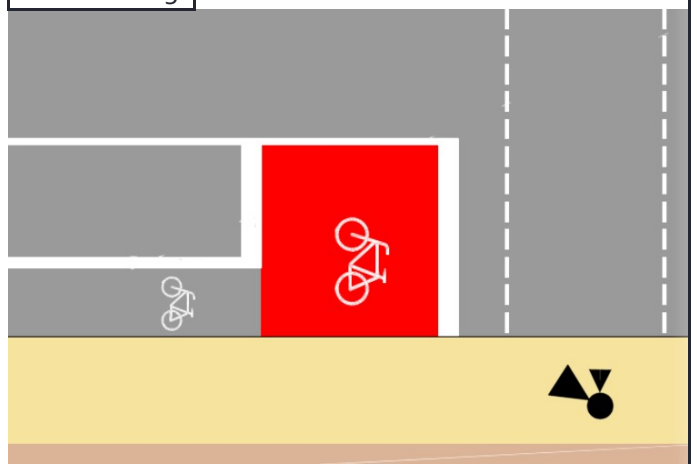



Radverkehrskonzept Lahn-Dill-Kreis

Kommune: Solms

Maßnahme: RSV2-005



Allgemeine Angaben:

Typ (Strecke / Knoten): S

Innerorts/außerorts: i

Route: RSV2

Straßenname: Bahnhofstraße

Länge der Strecke 100 [m]

Von: K 828

Bis: Wirtschaftsweg entlang der Lahntalbahn

Kartenausschnitt:

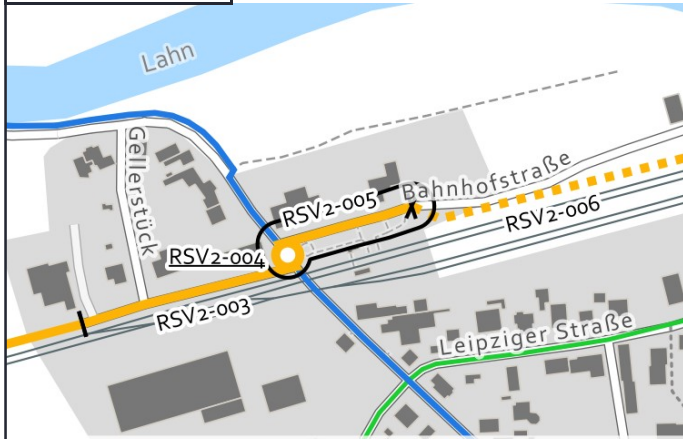

Grenzen Hessen DL-DE->Zero-2.0; Sonstige © OpenStreetMap-Mitwirkende, Daten verf. u. ODbL

Luftbild:

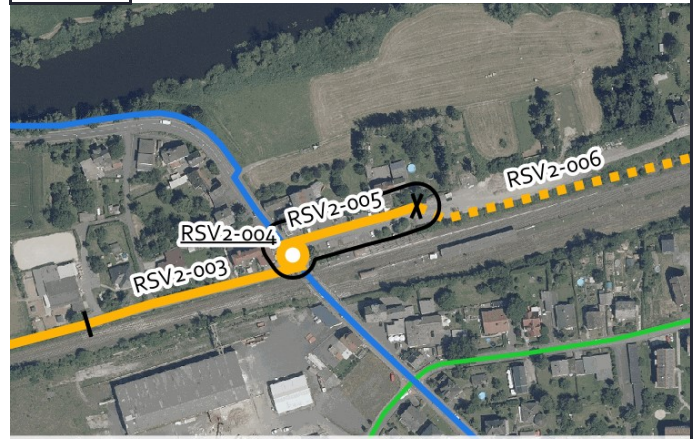

Luftb., Grenzen Hessen DL-DE->Zero-2.0; Sonstige © OpenStreetMap-Mitwirkende, Daten verf. u. ODbL

Aktueller Zustand:

Klassifizierung: G

Beschreibung des aktuellen Zustandes: Mischverkehr Tempo 30

Maßnahme

Beschreibung Musterlösung: Fahrradstraße mit beidseitigem Parken (Radschnellverbindungs-Standard)

Beschreibung der Maßnahme: Einrichtung einer Fahrradstraße für Anlieger frei

Alternative: Markierung einer Piktogrammkette beidseitig.

Kostenschätzung: 22.500 €

Priorität: 1

Foto:



Musterlösung:

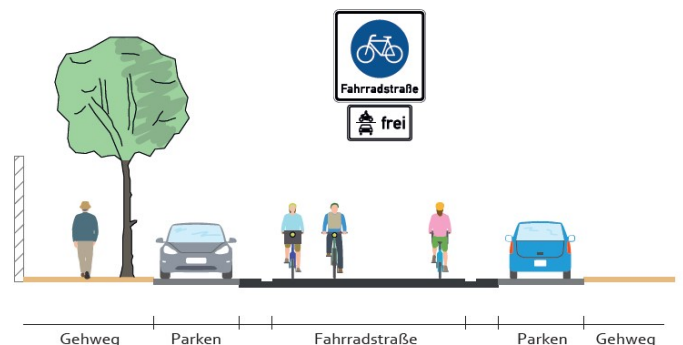



Radverkehrskonzept Lahn-Dill-Kreis

Kommune: Solms

Maßnahme: RSV2-006



Allgemeine Angaben:

Typ (Strecke / Knoten): S

Innerorts/außerorts: a

Route: RSV2

Straßenname: Weg entlang der Lahntalbahn

Länge der Strecke 965 [m]

Von: Bahnhofstraße

Bis: Gemarkungsgrenze Solms / Wetzlar

Kartenausschnitt:

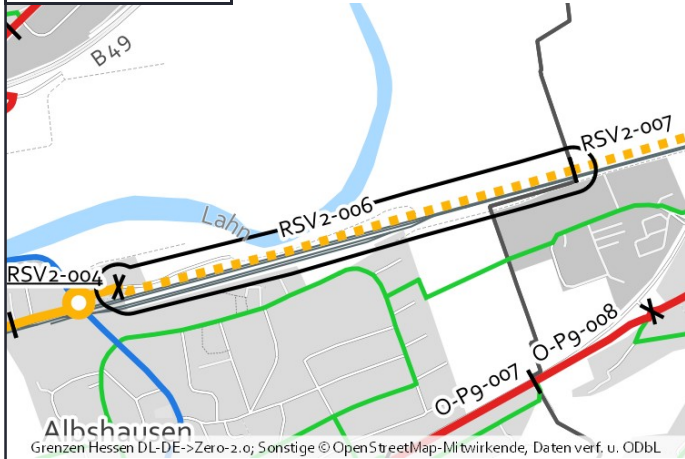

Luftbild:

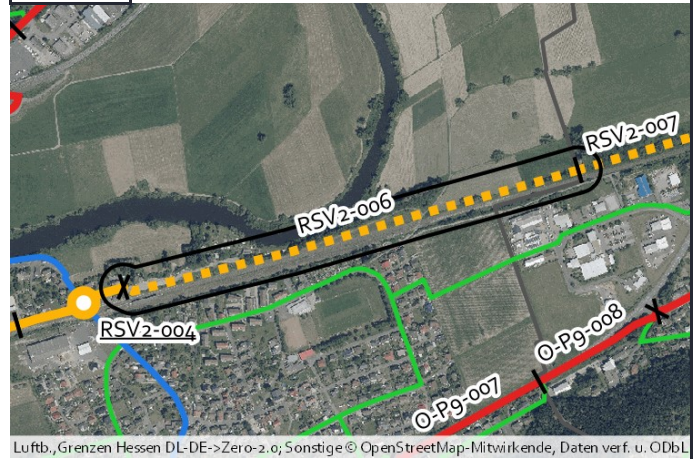

Aktueller Zustand:

Klassifizierung: G

Beschreibung des aktuellen Zustandes: Lücke

Maßnahme

Beschreibung: Fahrradstraße (Radschnellverbindungs-Standard)

Musterlösung:

Beschreibung der Maßnahme: Herstellung einer Fahrradstraße mit zugelassenem Wirtschaftsverkehr

Alternative:

Kostenschätzung: 890.000 €

Priorität: 1

Foto:



Musterlösung:

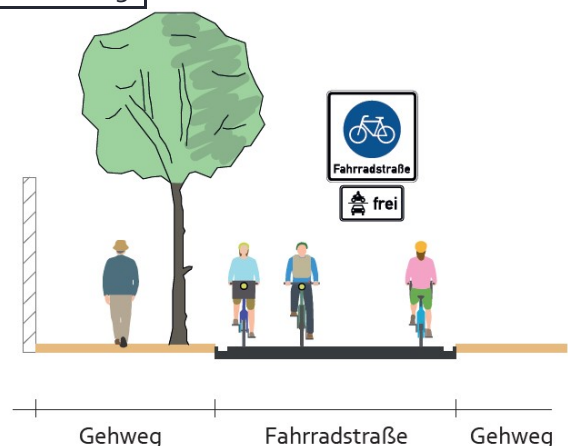



Radverkehrskonzept Lahn-Dill-Kreis

Kommune: Solms

Maßnahme: S-B18-001



Allgemeine Angaben:

Typ (Strecke / Knoten): S

Innerorts/außerorts: a

Route: S-B18

Straßenname: L 2030

Länge der Strecke 770 [m]

Von: Gemeinsamer Geh- und Radweg nahe Röntg

Bis: Gemarkungsgrenze

Kartenausschnitt:

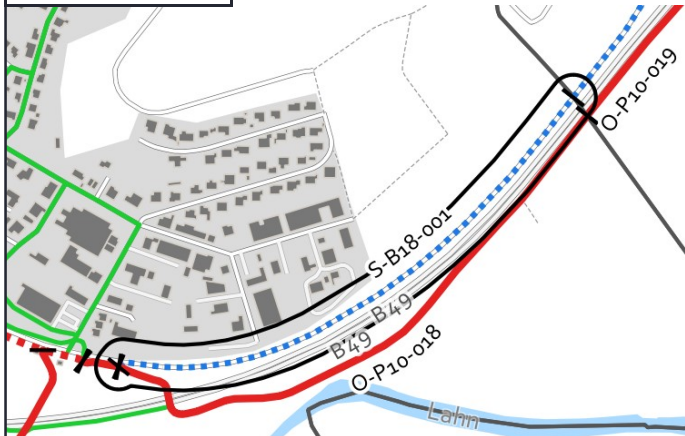

Luftbild:

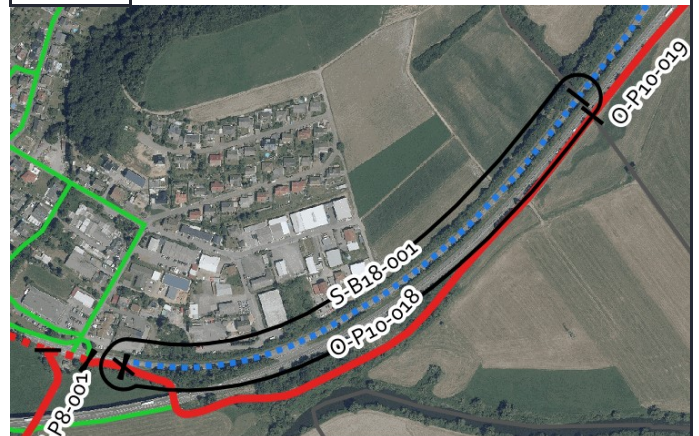

Aktueller Zustand:

Klassifizierung: L

Beschreibung des aktuellen Zustandes: Mischverkehr Tempo 60, Tempo 100

Maßnahme

Beschreibung Musterlösung: Gemeinsamer Geh- und Radweg einseitig mit Zweirichtungsverkehr außerorts (Radverbindungen-Hessen-Standard)

Beschreibung der Maßnahme: Straßenbegleitenden Weg mit 2,50 m Breite herstellen

Alternative:

Kostenschätzung: 366.000 €

Priorität: 2

Foto:



Musterlösung:

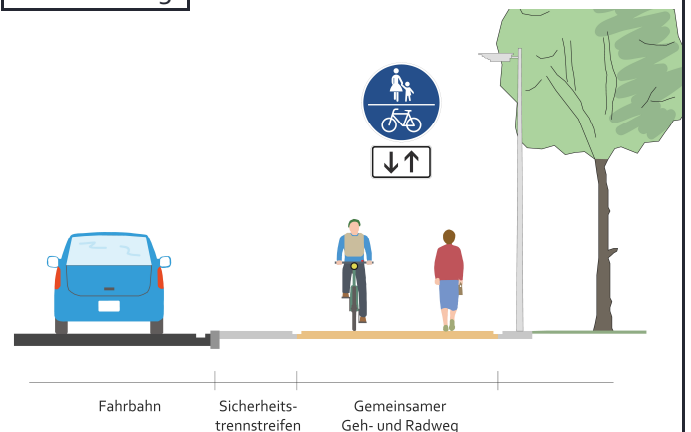



Radverkehrskonzept Lahn-Dill-Kreis

Kommune: Solms

Maßnahme: S-B18-002



Allgemeine Angaben:

Typ (Strecke / Knoten): S

Innerorts/außerorts: a

Route: S-B18

Straßenname: L 2030

Länge der Strecke 2185 [m]

Von: Gemarkungsgrenze

Bis: Weilburger Straße

Kartenausschnitt:

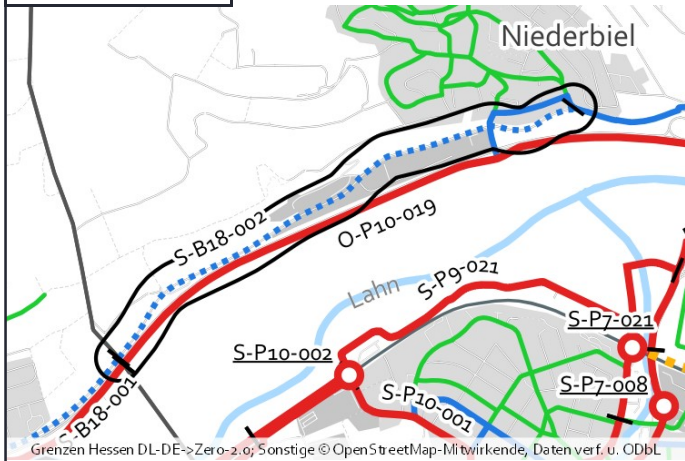

Luftbild:

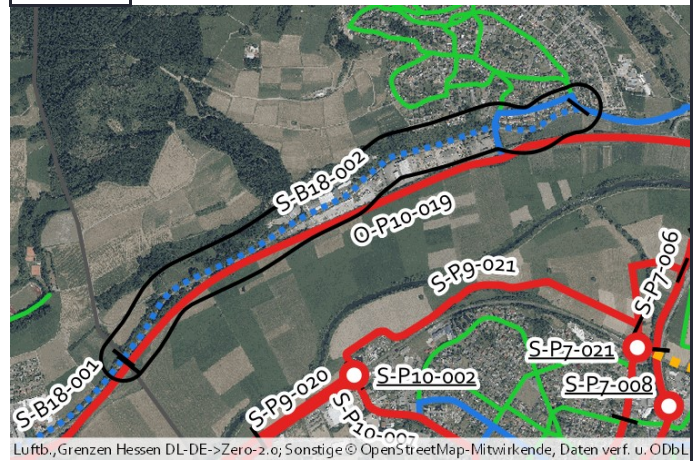

Aktueller Zustand:

Klassifizierung: L

Beschreibung des aktuellen Zustandes: Mischverkehr Tempo 70, Tempo 100

Maßnahme

Beschreibung Musterlösung: Gemeinsamer Geh- und Radweg einseitig mit Zweirichtungsverkehr außerorts (Radverbindungen-Hessen-Standard)

Beschreibung der Maßnahme: Straßenbegleitenden Weg mit 2,50 m Breite herstellen

Alternative:

Kostenschätzung: 1.040.000 €

Priorität: 2

Foto:



Musterlösung:

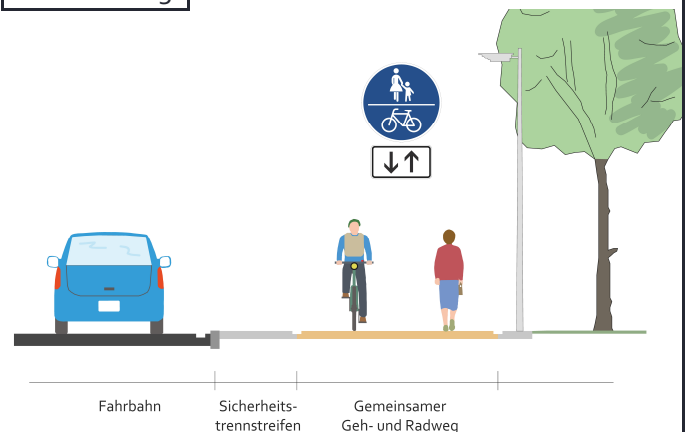



Radverkehrskonzept Lahn-Dill-Kreis

Kommune: Solms

Maßnahme: S-P10-001



Allgemeine Angaben:

Typ (Strecke / Knoten): S

Innerorts/außerorts: i

Route: S-P10

Straßenname: Lahnstraße - Oskar-Barnack-Straße

Länge der Strecke 670 [m]

Von: K 378

Bis: Bahnübergang

Kartenausschnitt:

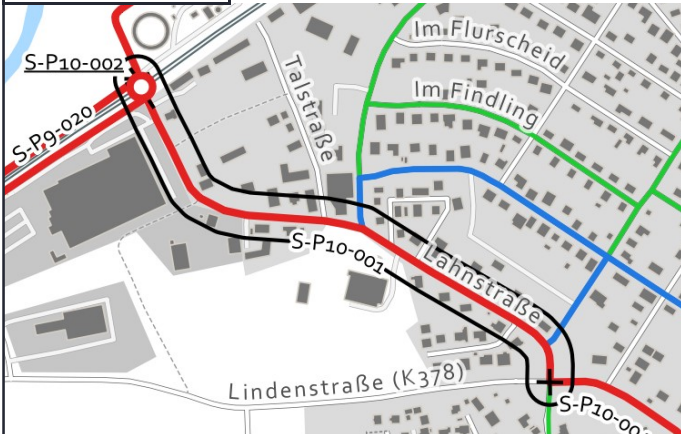

Luftbild:

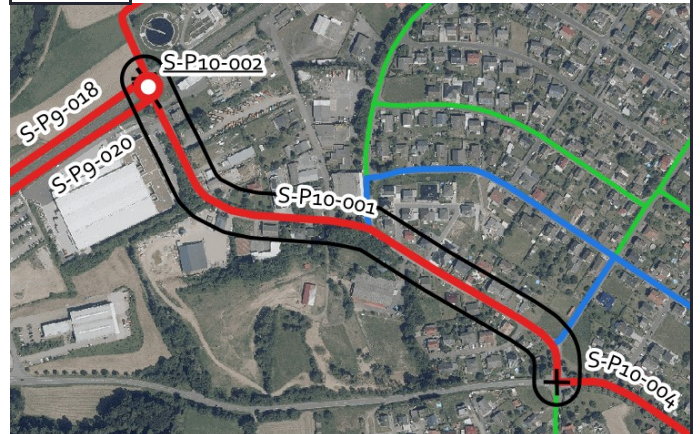

Aktueller Zustand:

Klassifizierung: G

Beschreibung des aktuellen Zustandes: Mischverkehr Tempo 30

Maßnahme

Beschreibung Musterlösung: Fahrradstraße mit einseitigem Parken (Raddirektverbindungen-Hessen-Standard)

Beschreibung der Maßnahme:

Alternative: Markierung einer Piktogrammreihe beidseitig.

Kostenschätzung: 46.000 €

Priorität: 2

Foto:



Musterlösung:

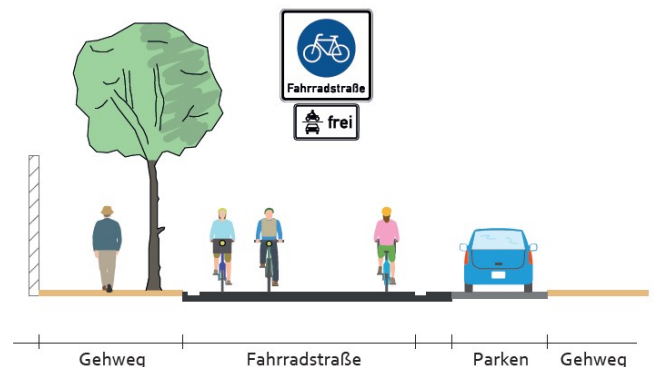



Radverkehrskonzept Lahn-Dill-Kreis

Kommune: Solms

Maßnahme: S-P10-002



Allgemeine Angaben:

Typ (Strecke / Knoten): K

Innerorts/außerorts: i

Route: S-P10

Straßenname: Bahnübergang Lahntalbahn

Länge der Strecke [m]

Von: -

Bis: -

Kartenausschnitt:

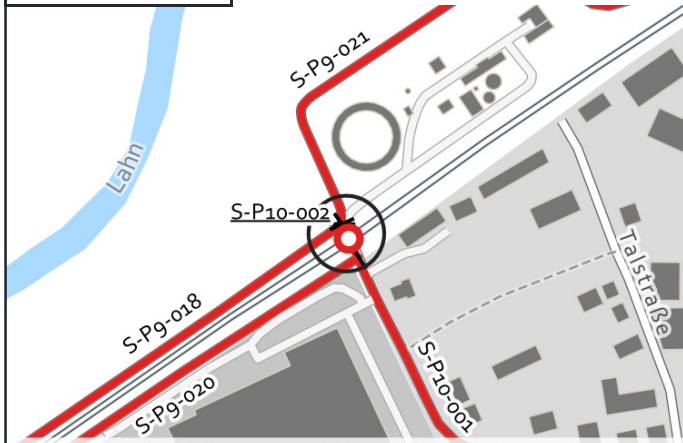

Luftbild:



Aktueller Zustand:

Klassifizierung: G

Beschreibung des aktuellen Zustandes: Bahnübergang

Maßnahme

Beschreibung: Aufgeweiteter Radaufstellstreifen (innerorts) (RDV-22)

Musterlösung:

Beschreibung der Maßnahme:

Alternative:

Kostenschätzung: 4.800 €

Priorität: 2

Foto:



Musterlösung:

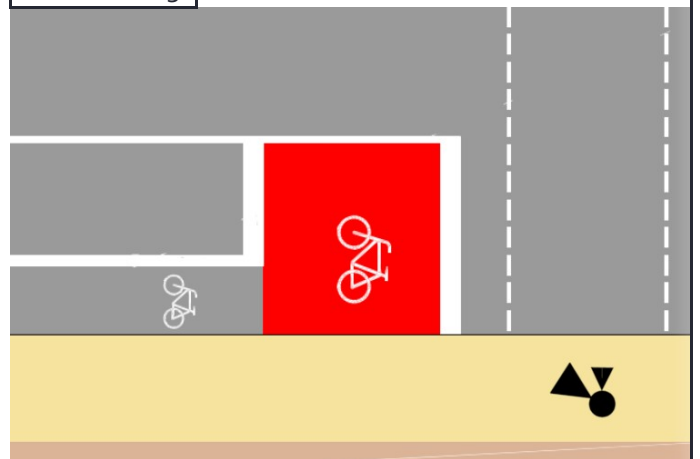



Radverkehrskonzept Lahn-Dill-Kreis

Kommune: Solms

Maßnahme: S-P10-003



Allgemeine Angaben:

Typ (Strecke / Knoten): K

Innerorts/außerorts: i

Route: S-P10

Straßenname: K 378 / L 3283

Länge der Strecke [m]

Von: -

Bis: -

Kartenausschnitt:

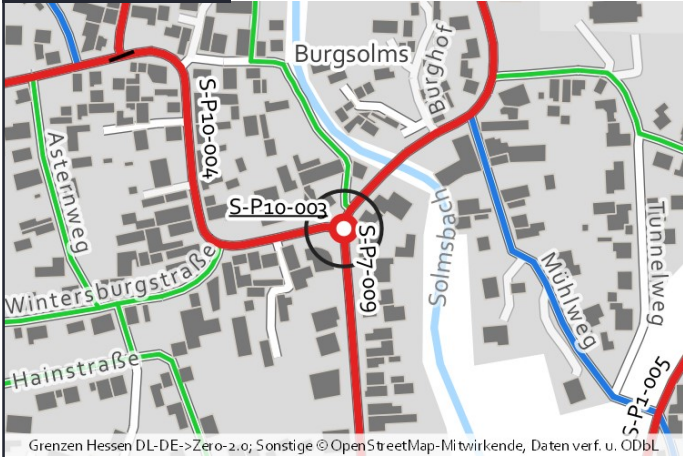

Luftbild:



Aktueller Zustand:

Klassifizierung: K

Beschreibung des aktuellen Zustandes: Lichtsignalanlage

Maßnahme

Beschreibung: Aufstellbereich für Radfahrer zum Linksabbiegen
Musterlösung:

Beschreibung der Maßnahme:

Alternative:

Kostenschätzung: 900 €

Priorität: 2

Foto:



Musterlösung:

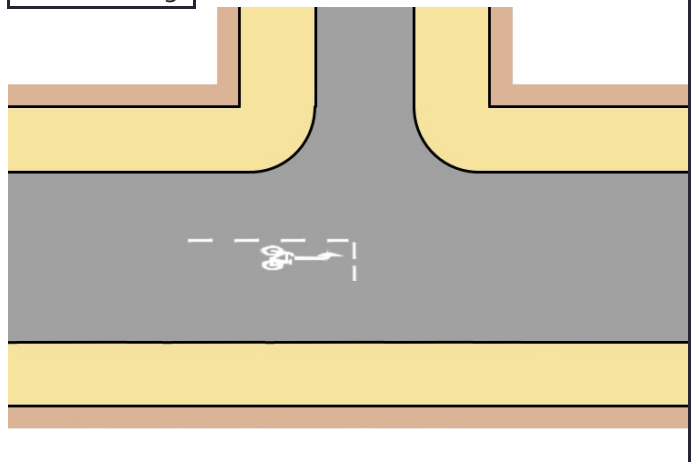



Radverkehrskonzept Lahn-Dill-Kreis

Kommune: Solms

Maßnahme: S-P10-004



Allgemeine Angaben:

Typ (Strecke / Knoten): S

Innerorts/außerorts: i

Route: S-P10

Straßenname: K 378

Länge der Strecke 750 [m]

Von: L 3283

Bis: Lahnstraße

Kartenausschnitt:



Grenzen Hessen DL-DE->Zero-2.0; Sonstige © OpenStreetMap-Mitwirkende, Daten verf. u. ODbL

Luftbild:

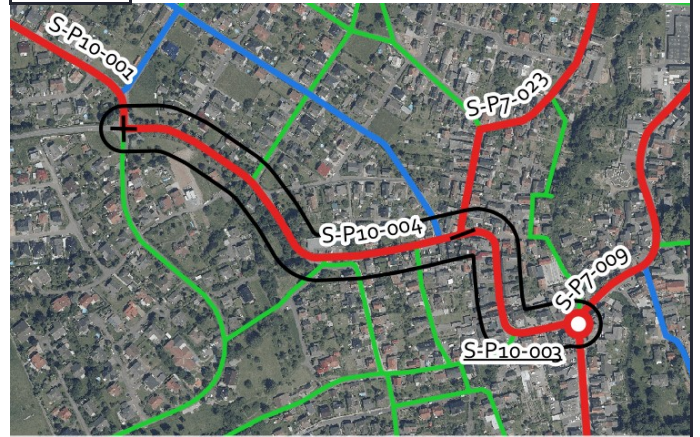

Luftb., Grenzen Hessen DL-DE->Zero-2.0; Sonstige © OpenStreetMap-Mitwirkende, Daten verf. u. ODbL

Aktueller Zustand:

Klassifizierung: K

Beschreibung des aktuellen Zustandes: Mischverkehr Tempo 50

Maßnahme

Beschreibung: Piktogrammreihe beidseitig
Musterlösung:

Beschreibung der Maßnahme:

Alternative:

Kostenschätzung: 9.000 €

Priorität: 2

Foto:



Musterlösung:

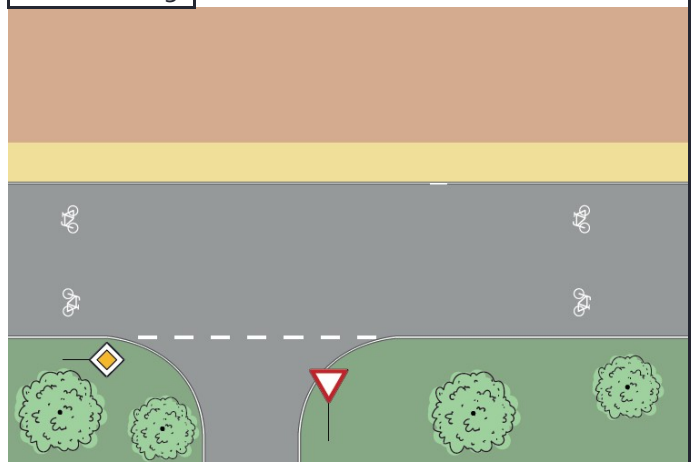



Radverkehrskonzept Lahn-Dill-Kreis

Kommune: Solms

Maßnahme: S-P1-001



Allgemeine Angaben:

Typ (Strecke / Knoten): K

Innerorts/außerorts: a

Route: S-P1

Straßenname: Bahnübergang Lahntalbahn

Länge der Strecke [m]

Von: -

Bis: -

Kartenausschnitt:

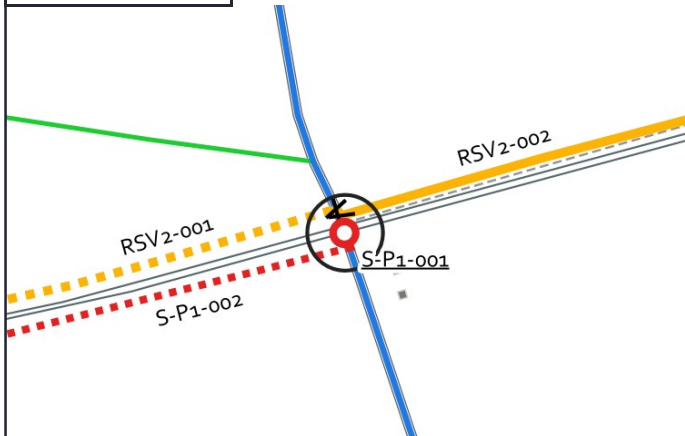

Luftbild:



Grenzen Hessen DL-DE->Zero-2.0; Sonstige © OpenStreetMap-Mitwirkende, Daten verf. u. ODbL

Luftb., Grenzen Hessen DL-DE->Zero-2.0; Sonstige © OpenStreetMap-Mitwirkende, Daten verf. u. ODbL

Aktueller Zustand:

Klassifizierung: G

Beschreibung des aktuellen Zustandes: Bahnübergang

Maßnahme

Beschreibung: Aufgeweiteter Radaufstellstreifen (innerorts) (RDV-22)
Musterlösung:

Beschreibung der Maßnahme:

Alternative:

Kostenschätzung: 2.400 €

Priorität: 2

Foto:



Musterlösung:

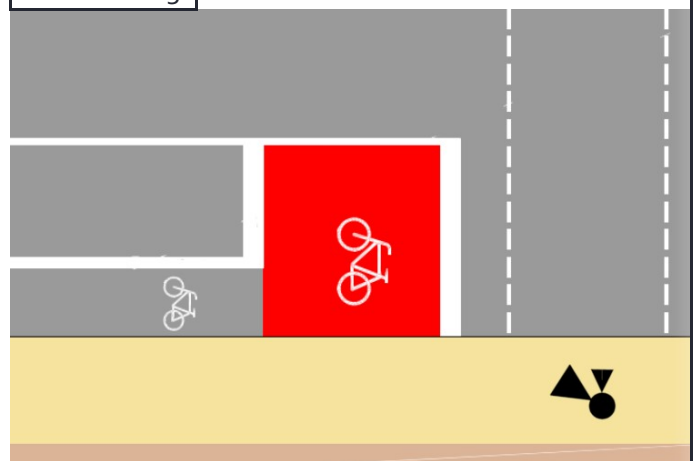



Radverkehrskonzept Lahn-Dill-Kreis

Kommune: Solms

Maßnahme: S-P1-002



Allgemeine Angaben:

Typ (Strecke / Knoten): S

Innerorts/außerorts: a

Route: S-P1

Straßenname: Stillgelegte Bahntrasse

Länge der Strecke 1160 [m]

Von: Bahnübergang Lahntalbahn

Bis: Gehweg IGS Solms

Kartenausschnitt:

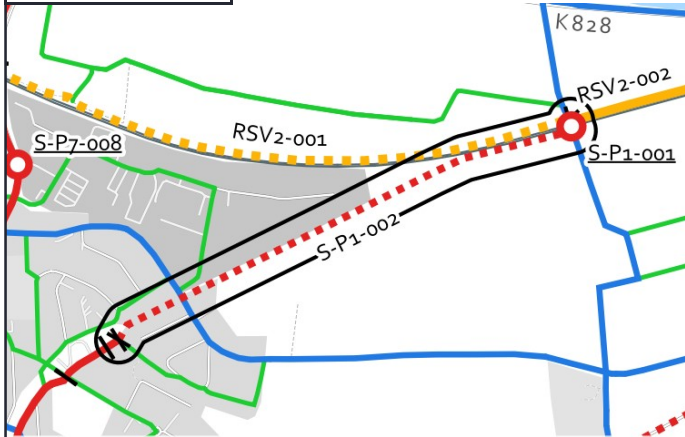

Grenzen Hessen DL-DE->Zero-2.0; Sonstige © OpenStreetMap-Mitwirkende, Daten verf. u. ODbL

Luftbild:



Luftb., Grenzen Hessen DL-DE->Zero-2.0; Sonstige © OpenStreetMap-Mitwirkende, Daten verf. u. ODbL

Aktueller Zustand:

Klassifizierung: G

Beschreibung des aktuellen Zustandes: Lücke

Maßnahme

Beschreibung Musterlösung: Gemeinsamer Geh- und Radweg mit 3 m Breite selbstständig mit Zweirichtungsverkehr und Piktogrammen innerorts (Raddirektverbindungen Hessen Standard mit reduzierter Breite)

Beschreibung der Maßnahme: Neubau eines 3,00 m breiten gemeinsamen Geh- und Radweges

Alternative:

Kostenschätzung: 670.000 €

Priorität: 1

Foto:



Musterlösung:

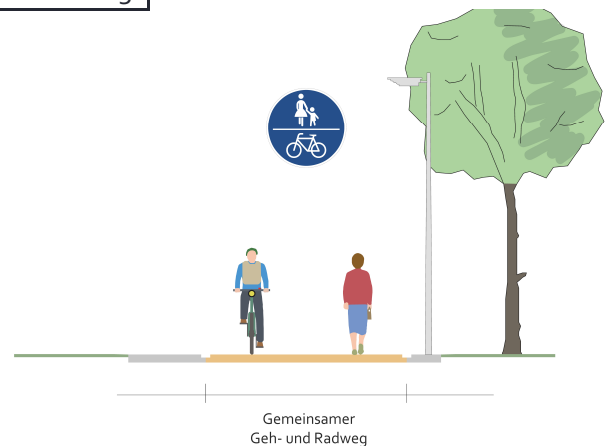



Radverkehrskonzept Lahn-Dill-Kreis

Kommune: Solms

Maßnahme: S-P1-003



Allgemeine Angaben:

Typ (Strecke / Knoten): S

Innerorts/außerorts: i

Route: S-P1

Straßenname: Gehweg zur IGS Solms

Länge der Strecke 35 [m]

Von: Lückenschluss

Bis: Zufahrt IGS Solms

Kartenausschnitt:

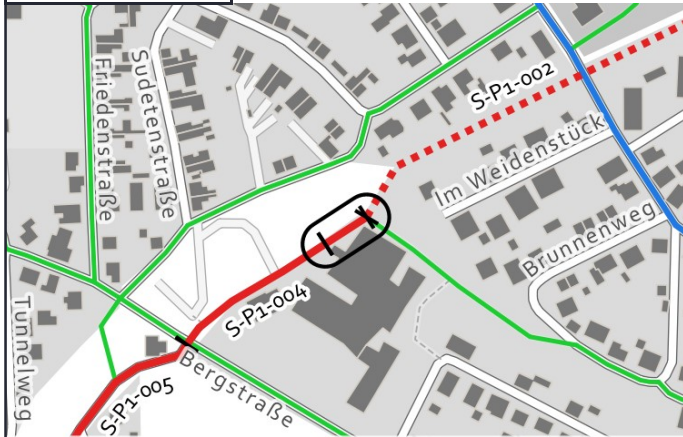

Luftbild:



Aktueller Zustand:

Klassifizierung: G

Beschreibung des aktuellen Zustandes: Gehweg

Maßnahme

Beschreibung Musterlösung: Gemeinsamer Geh- und Radweg mit 3 m Breite selbstständig mit Zweirichtungsverkehr und Piktogrammen innerorts (Raddirektverbindungen Hessen Standard mit reduzierter Breite)

Beschreibung der Maßnahme:

Alternative:

Kostenschätzung: 1.200 €

Priorität: 2

Foto:



Foto nicht verfügbar

Musterlösung:

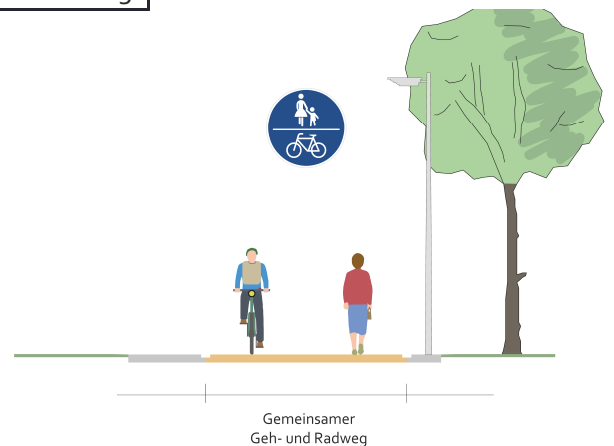

Gemeinsamer Geh- und Radweg



Radverkehrskonzept Lahn-Dill-Kreis

Kommune: Solms

Maßnahme: S-P1-004



Allgemeine Angaben:

Typ (Strecke / Knoten): S

Innerorts/außerorts: i

Route: S-P1

Straßenname: Zufahrt IGS Solms

Länge der Strecke 115 [m]

Von: Gehweg IGS Solms

Bis: Bergstraße

Kartenausschnitt:

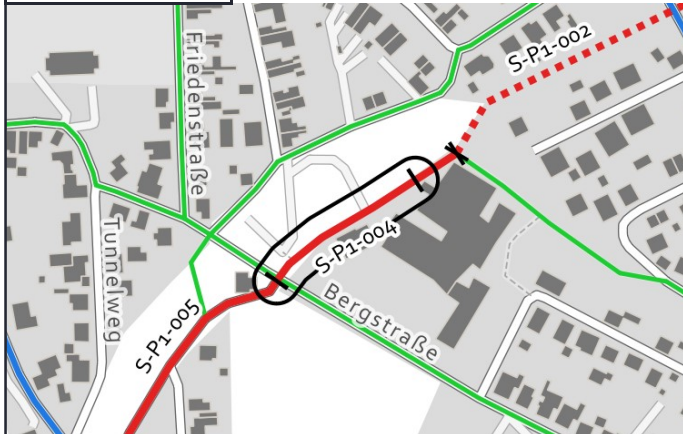

Luftbild:



Aktueller Zustand:

Klassifizierung: G

Beschreibung des aktuellen Zustandes: Zufahrt Schule

Maßnahme

Beschreibung Musterlösung: Fahrradstraße (Raddirektverbindungen-Hessen-Standard)

Beschreibung der Maßnahme:

Alternative: Markierung einer Piktogrammreihe beidseitig.

Kostenschätzung: 9.500 €

Priorität: 2

Foto:



Musterlösung:

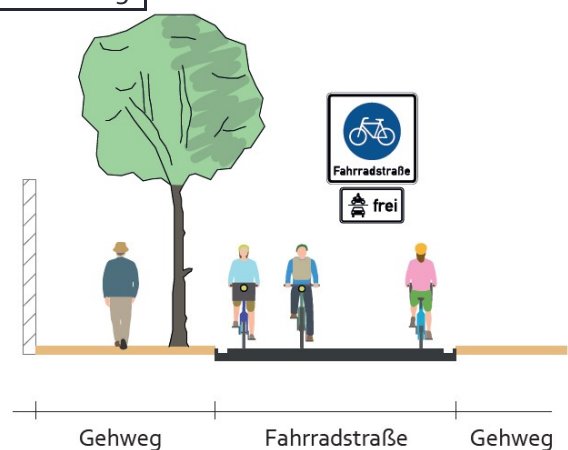



Radverkehrskonzept Lahn-Dill-Kreis

Kommune: Solms

Maßnahme: S-P1-005



Allgemeine Angaben:

Typ (Strecke / Knoten): S

Innerorts/außerorts: i

Route: S-P1

Straßenname: Mühlweg - Sulmisheimer Weg

Länge der Strecke 630 [m]

Von: Bergstraße

Bis: Stadionstraße

Kartenausschnitt:



Luftbild:



Aktueller Zustand:

Klassifizierung: G

Beschreibung des aktuellen Zustandes: Mischverkehr Tempo 30

Maßnahme

Beschreibung: Fahrradstraße (Raddirektverbindungen-Hessen-Standard)
Musterlösung:

Beschreibung der Maßnahme:

Alternative: Markierung einer Piktogrammkette beidseitig.

Kostenschätzung: 26.000 €

Priorität: 2

Foto:



Musterlösung:

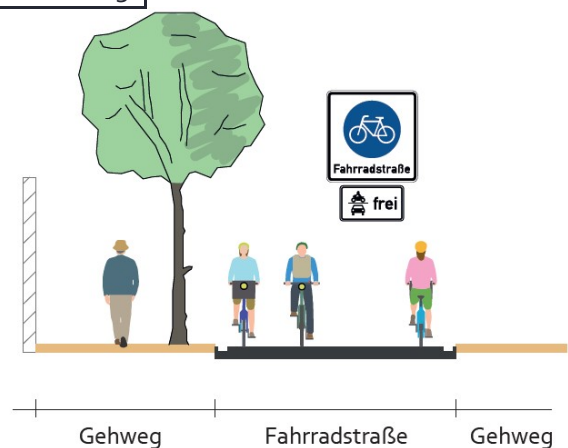



Radverkehrskonzept Lahn-Dill-Kreis

Kommune: Solms

Maßnahme: S-P1-006



Allgemeine Angaben:

Typ (Strecke / Knoten): S

Innerorts/außerorts: i

Route: S-P1

Straßenname: Verbindungsweg L 3283 - Mühlweg

Länge der Strecke 50 [m]

Von: Mühlweg

Bis: Brücke

Kartenausschnitt:



Luftbild:



Grenzen Hessen DL-DE->Zero-2.0; Sonstige © OpenStreetMap-Mitwirkende, Daten verf. u. ODbL

Luftb., Grenzen Hessen DL-DE->Zero-2.0; Sonstige © OpenStreetMap-Mitwirkende, Daten verf. u. ODbL

Aktueller Zustand:

Klassifizierung: G

Beschreibung des aktuellen Zustandes: Gemeinsamer Geh- und Radweg

Maßnahme

Beschreibung: Gemeinsamer Geh- und Radweg mit 3 m Breite selbstständig mit Zweirichtungsverkehr und Piktogrammen
Musterlösung: innerorts (Raddirektverbindungen Hessen Standard mit reduzierter Breite)

Beschreibung der Maßnahme:

Alternative:

Kostenschätzung: 1.800 €

Priorität: 2

Foto:



Musterlösung:

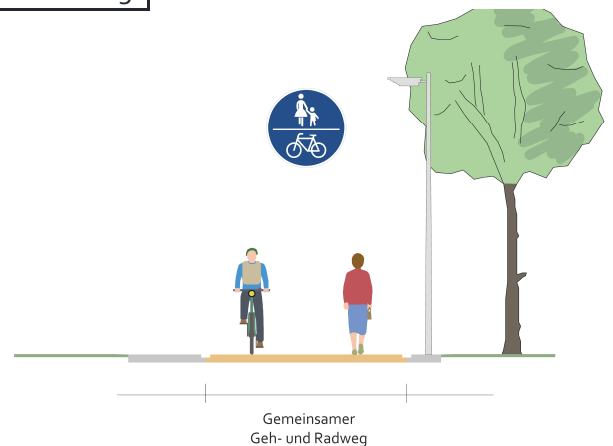

Gemeinsamer Geh- und Radweg



Radverkehrskonzept Lahn-Dill-Kreis

Kommune: Solms

Maßnahme: S-P1-007



Allgemeine Angaben:

Typ (Strecke / Knoten): K

Innerorts/außerorts: i

Route: S-P1

Straßenname: Verbindungsweg L 3283 - Mühlweg

Länge der Strecke [m]

Von: Ostufer

Bis: Westufer

Kartenausschnitt:



Luftbild:



Aktueller Zustand:

Klassifizierung: G

Beschreibung des aktuellen Zustandes: Brücke

Maßnahme

Beschreibung Musterlösung: Gemeinsame Überführung von Rad- und Fußverkehr (RDV-14b)

Beschreibung der Maßnahme: Erweiterung der Brücke auf 3,00 m Breite

Alternative:

Kostenschätzung: 45.000 €

Priorität: 2

Foto:



Musterlösung:

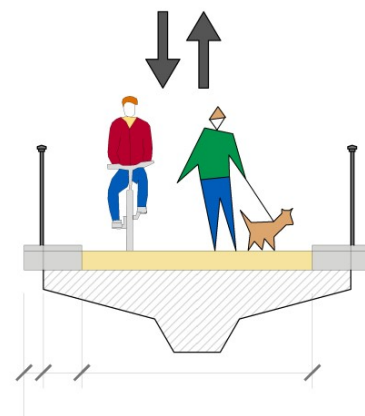



Radverkehrskonzept Lahn-Dill-Kreis

Kommune: Solms

Maßnahme: S-P1-008



Allgemeine Angaben:

Typ (Strecke / Knoten): S

Innerorts/außerorts: i

Route: S-P1

Straßenname: Verbindungsweg L 3283 - Mühlweg

Länge der Strecke 65 [m]

Von: Brücke

Bis: Gemeinsamer Geh-/Radweg

Kartenausschnitt:

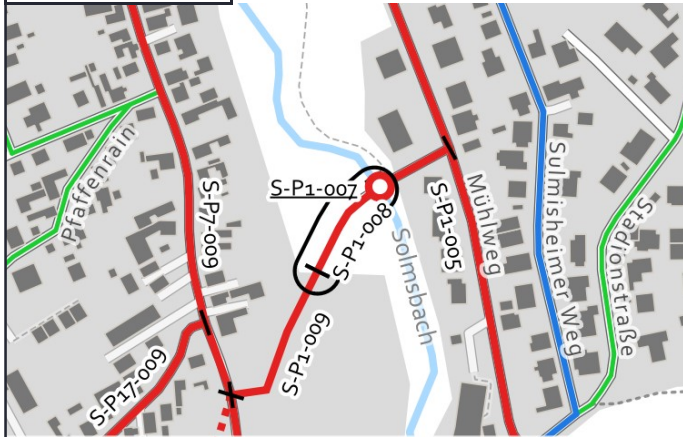

Luftbild:



Aktueller Zustand:

Klassifizierung: G

Beschreibung des aktuellen Zustandes: Gemeinsamer Geh- und Radweg

Maßnahme

Beschreibung Musterlösung: Gemeinsamer Geh- und Radweg mit 3 m Breite selbstständig mit Zweirichtungsverkehr und Piktogrammen innerorts (Raddirektverbindungen Hessen Standard mit reduzierter Breite)

Beschreibung der Maßnahme: Erweiterung des Weges auf 3,00 m Breite und Verbesserung der Oberfläche

Alternative:

Kostenschätzung: 26.000 €

Priorität: 2

Foto:

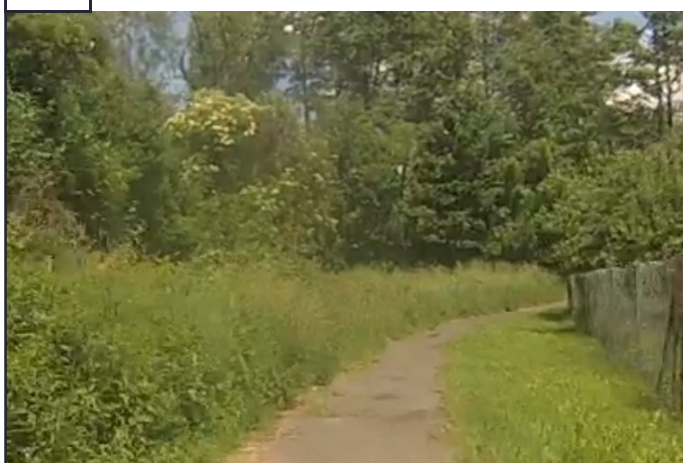

Musterlösung:

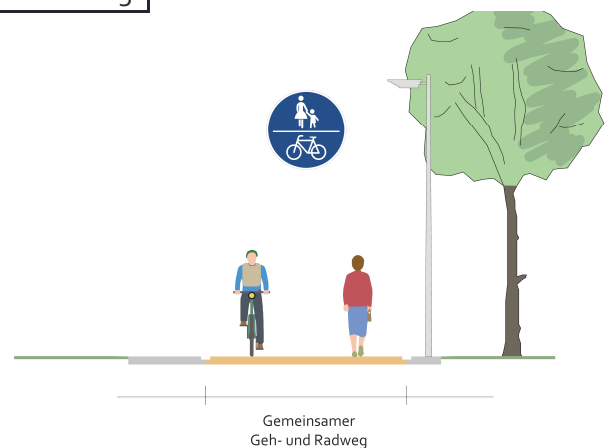



Radverkehrskonzept Lahn-Dill-Kreis

Kommune: Solms

Maßnahme: S-P1-009



Allgemeine Angaben:

Typ (Strecke / Knoten): S

Innerorts/außerorts: i

Route: S-P1

Straßenname: Verbindungsweg L 3283 - Mühlweg

Länge der Strecke 110 [m]

Von: Gemeinsamer Geh-/Radweg

Bis: L 3283

Kartenausschnitt:



Luftbild:



Aktueller Zustand:

Klassifizierung: G

Beschreibung des aktuellen Zustandes: Wirtschaftsweg

Maßnahme

Beschreibung Musterlösung: Gemeinsamer Geh- und Radweg mit 3 m Breite selbstständig mit Zweirichtungsverkehr und Piktogrammen innerorts (Raddirektverbindungen Hessen Standard mit reduzierter Breite)

Beschreibung der Maßnahme: Erweiterung des Weges auf 3,00 m Breite und Verbesserung der Oberfläche

Alternative:

Kostenschätzung: 43.000 €

Priorität: 2

Foto:



Musterlösung:

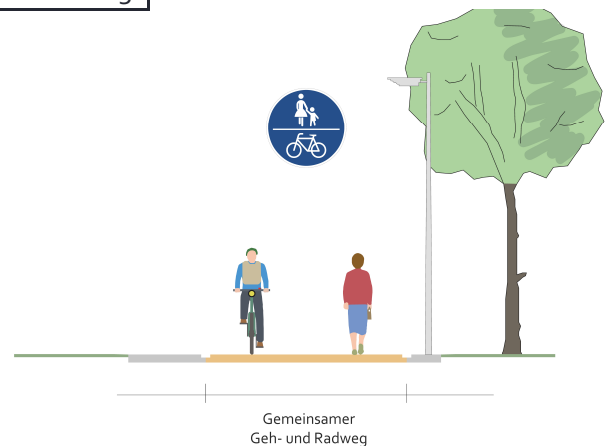

Gemeinsamer Geh- und Radweg



Radverkehrskonzept Lahn-Dill-Kreis

Kommune: Solms

Maßnahme: S-P1-010



Allgemeine Angaben:

Typ (Strecke / Knoten): S

Innerorts/außerorts: a

Route: S-P1

Straßenname: Stillgelegte Bahntrasse

Länge der Strecke 1825 [m]

Von: L 3283

Bis: Attenbach

Kartenausschnitt:

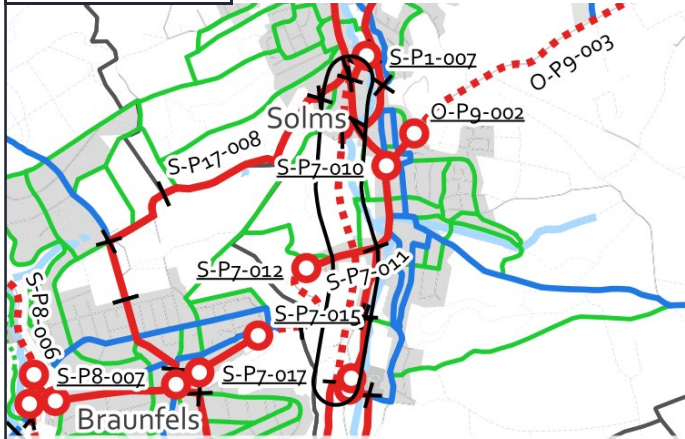

Luftbild:

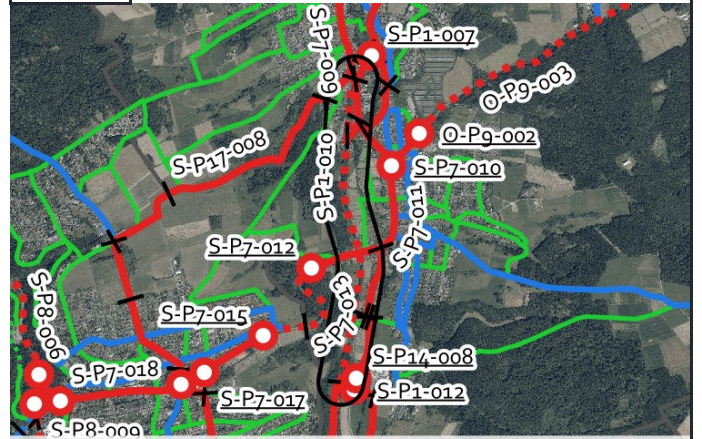

Aktueller Zustand:

Klassifizierung: G

Beschreibung des aktuellen Zustandes: Stillgelegte Bahntrasse

Maßnahme

Beschreibung Musterlösung: Getrennter Geh- / Radweg selbstständig mit Zweirichtungsverkehr außerorts (Raddirektverbindungen-Hessen-Standard)

Beschreibung der Maßnahme:

Alternative:

Kostenschätzung: 1.780.000 €

Priorität: 1

Foto:



Musterlösung:

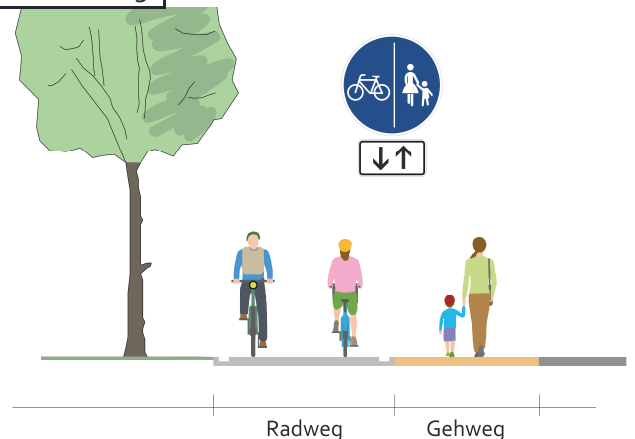



Radverkehrskonzept Lahn-Dill-Kreis

Kommune: Solms

Maßnahme: S-P1-011



Allgemeine Angaben:

Typ (Strecke / Knoten): S

Innerorts/außerorts: a

Route: S-P1

Straßenname: L 3283

Länge der Strecke 70 [m]

Von: Attenbach

Bis: Am Hüttenfeld

Kartenausschnitt:

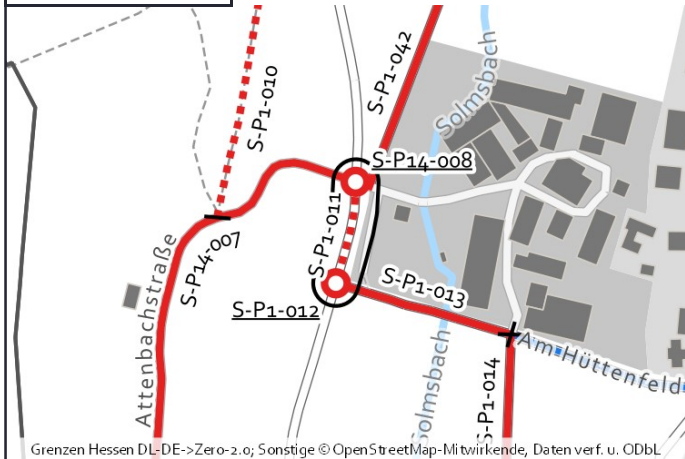

Luftbild:

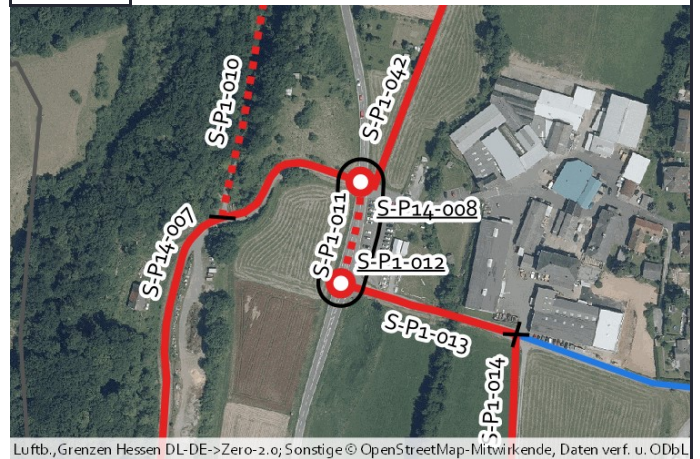

Aktueller Zustand:

Klassifizierung: L

Beschreibung des aktuellen Zustandes: Mischverkehr Tempo 100

Maßnahme

Beschreibung Musterlösung: Gemeinsamer Geh- und Radweg mit 3 m Breite einseitig mit Zweirichtungsverkehr außerorts (Raddirektverbindungen Hessen Standard mit reduzierter Breite)

Beschreibung der Maßnahme: Straßenbegleitenden Weg mit 3,00 m Breite herstellen

Alternative:

Kostenschätzung: 38.000 €

Priorität: 1

Foto:



Musterlösung:

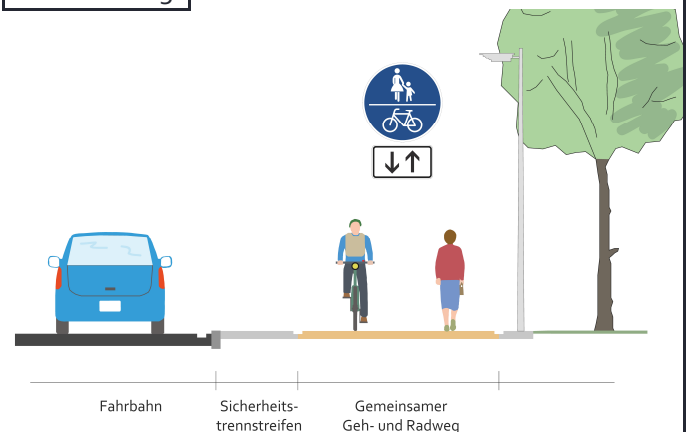



Radverkehrskonzept Lahn-Dill-Kreis

Kommune: Solms

Maßnahme: S-P1-012



Allgemeine Angaben:

Typ (Strecke / Knoten): K

Innerorts/außerorts: a

Route: S-P1

Straßenname: L 3283 / Am Hüttenfeld

Länge der Strecke [m]

Von: -

Bis: -

Kartenausschnitt:

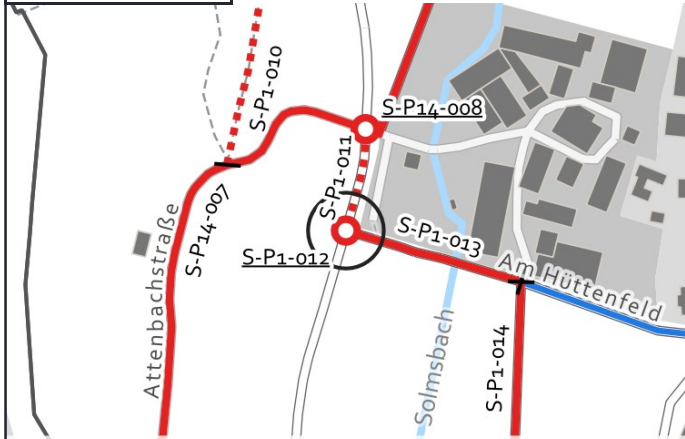

Luftbild:

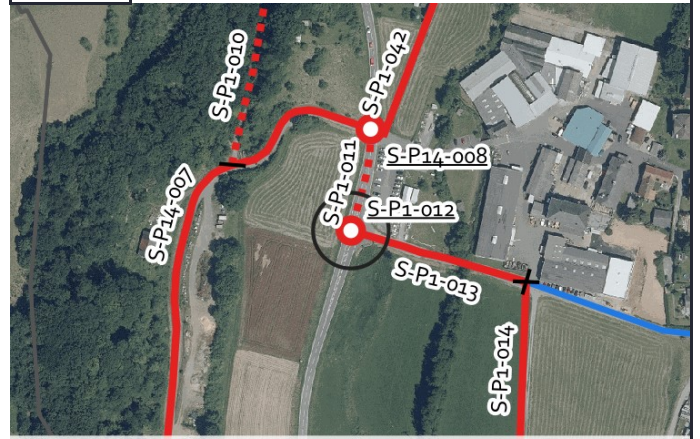

Aktueller Zustand:

Klassifizierung: L

Beschreibung des aktuellen Zustandes: Einmündung außerorts

Maßnahme

Beschreibung Musterlösung: Querung einer übergeordneten Straße im Zuge einer Erschließungsstraße - außerorts (QH-8)

Beschreibung der Maßnahme:

Alternative:

Kostenschätzung: 35.000 €

Priorität: 2

Foto:



Musterlösung:

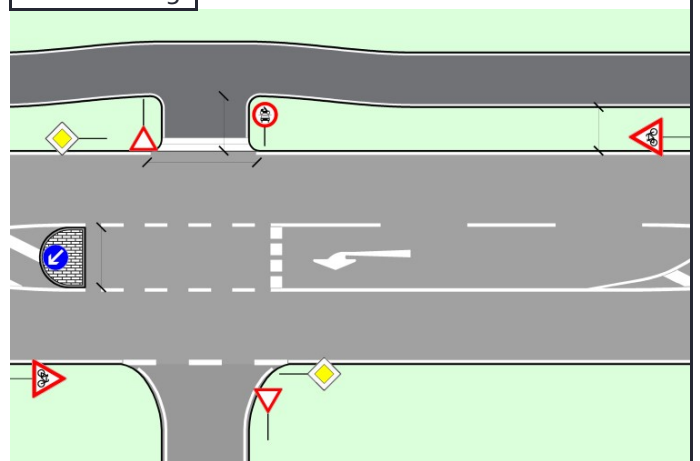



Radverkehrskonzept Lahn-Dill-Kreis

Kommune: Solms

Maßnahme: S-P1-013



Allgemeine Angaben:

Typ (Strecke / Knoten): S

Innerorts/außerorts: a

Route: S-P1

Straßenname: Am Hüttenfeld

Länge der Strecke 120 [m]

Von: L 3283

Bis: Wirtschaftsweg

Kartenausschnitt:

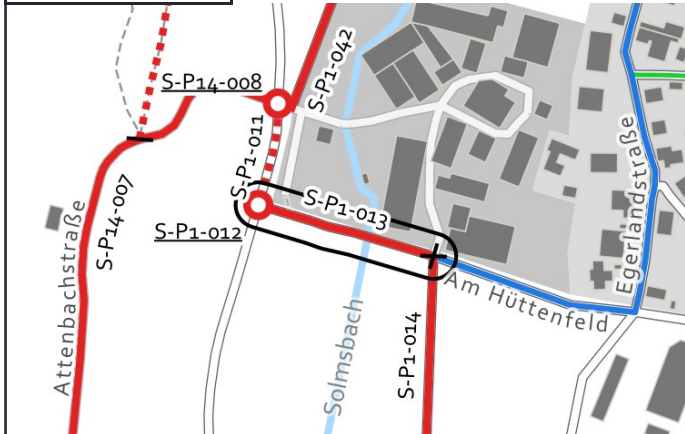

Luftbild:

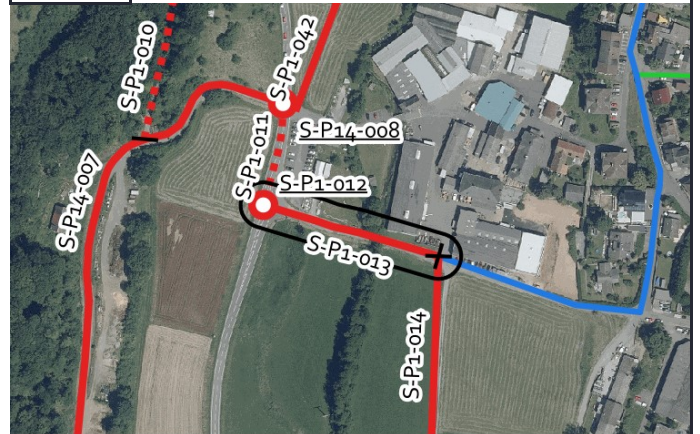

Aktueller Zustand:

Klassifizierung: G

Beschreibung des aktuellen Zustandes: Mischverkehr Tempo 30

Maßnahme

Beschreibung: Fahrradstraße (Raddirektverbindungen-Hessen-Standard)

Musterlösung:

Beschreibung der Maßnahme:

Alternative: Markierung einer Piktogrammreihe beidseitig.

Kostenschätzung: 17.500 €

Priorität: 2

Foto:



Musterlösung:

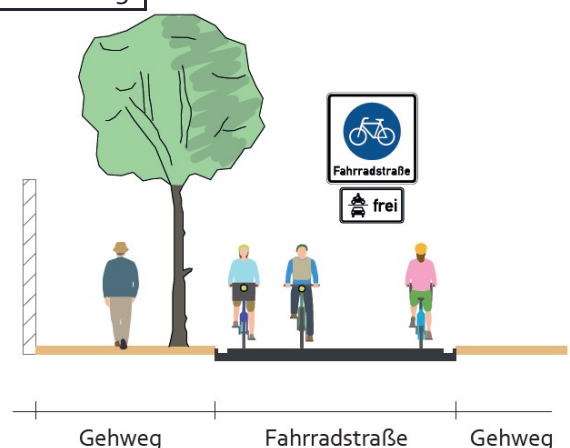



Radverkehrskonzept Lahn-Dill-Kreis

Kommune: Solms

Maßnahme: S-P1-014



Allgemeine Angaben:

Typ (Strecke / Knoten): S

Innerorts/außerorts: a

Route: S-P1

Straßenname: Wirtschaftsweg zwischen Solms und Bonbaden

Länge der Strecke 745 [m]

Von: Am Hüttenfeld

Bis: Wirtschaftsweg asphaltiert

Kartenausschnitt:

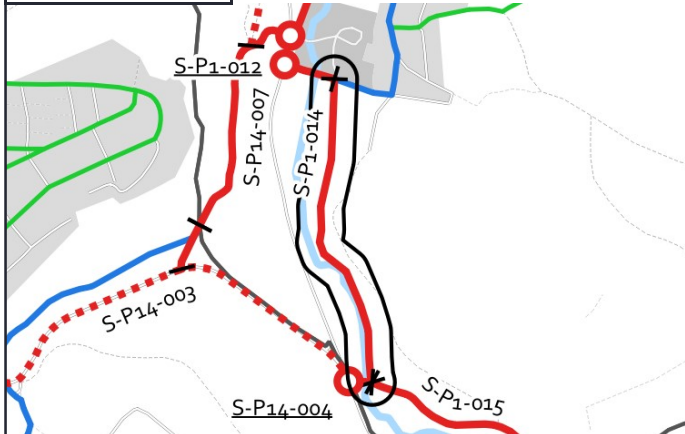

Luftbild:

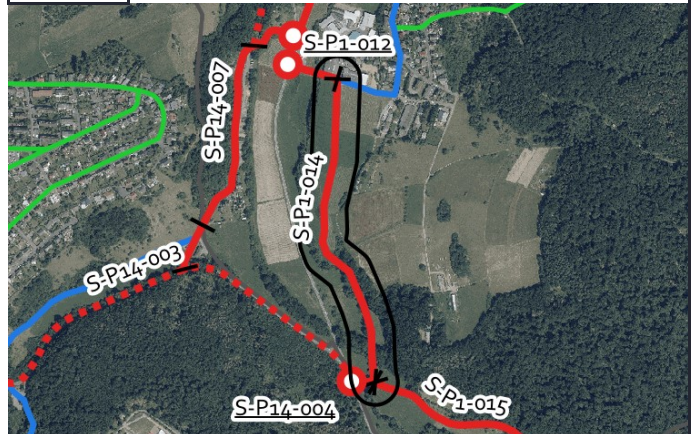

Aktueller Zustand:

Klassifizierung: G

Beschreibung des
aktuellen
Zustandes: Wirtschaftsweg

Maßnahme

Beschreibung: Wirtschaftsweg mit neuer Asphaltierung auf wassergebundener Decke (3-m-Standard)

Musterlösung:

Beschreibung
der Maßnahme:

Alternative:

Kostenschätzung: 302.000 €

Priorität: 2

Foto:



Musterlösung:

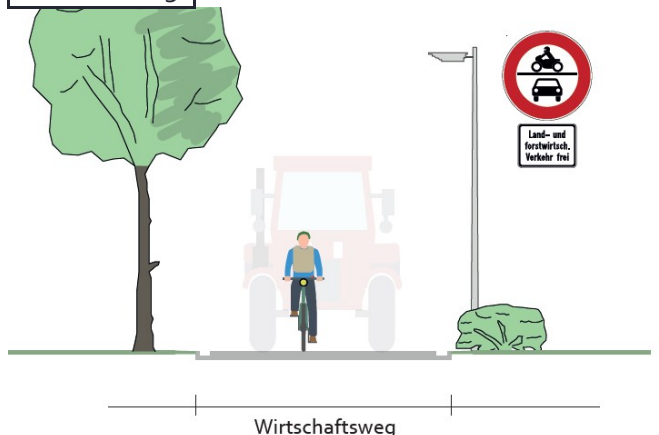



Radverkehrskonzept Lahn-Dill-Kreis

Kommune: Solms

Maßnahme: S-P1-015



Allgemeine Angaben:

Typ (Strecke / Knoten): S

Innerorts/außerorts: a

Route: S-P1

Straßenname: Wirtschaftsweg zwischen Solms und Bonbaden

Länge der Strecke 610 [m]

Von: Wirtschaftsweg nicht asphaltiert

Bis: Gemarkungsgrenze Solms / Braunfels

Kartenausschnitt:

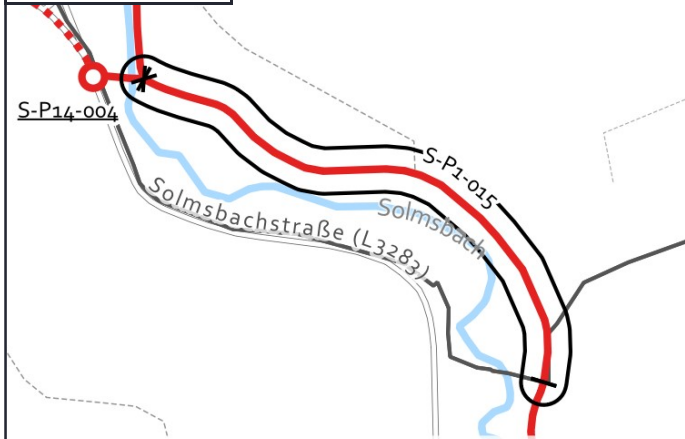

Luftbild:

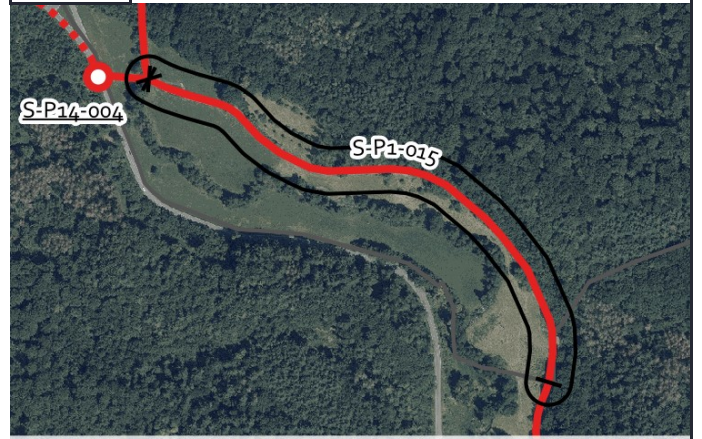

Grenzen Hessen DL-DE->Zero-2.0; Sonstige © OpenStreetMap-Mitwirkende, Daten verf. u. ODbL

Luftb., Grenzen Hessen DL-DE->Zero-2.0; Sonstige © OpenStreetMap-Mitwirkende, Daten verf. u. ODbL

Aktueller Zustand:

Klassifizierung: G

Beschreibung des
aktuellen
Zustandes: Wirtschaftsweg

Maßnahme

Beschreibung: Wirtschaftsweg mit Randmarkierungen (3-m-Standard)

Musterlösung:

Beschreibung
der Maßnahme: Erweiterung des Weges auf 3,00 m Breite, Herstellung einer Randmarkierung.

Alternative:

Kostenschätzung: 69.000 €

Priorität: 2

Foto:



Musterlösung:

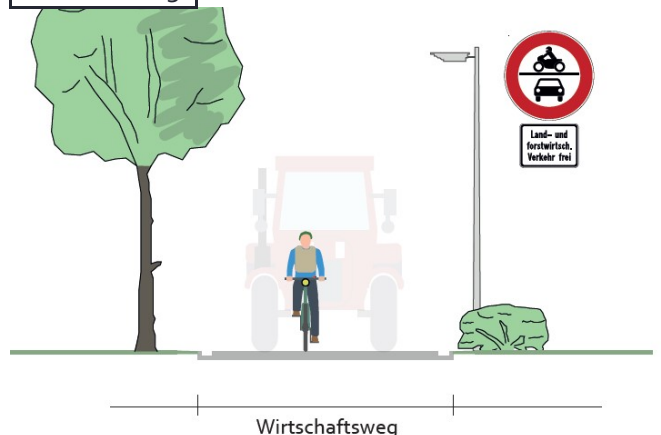



Radverkehrskonzept Lahn-Dill-Kreis

Kommune: Solms

Maßnahme: S-P1-038



Allgemeine Angaben:

Typ (Strecke / Knoten): S

Innerorts/außerorts: i

Route: S-P1

Straßenname: Stadionstraße

Länge der Strecke 320 [m]

Von: Mühlweg

Bis: L 3283

Kartenausschnitt:

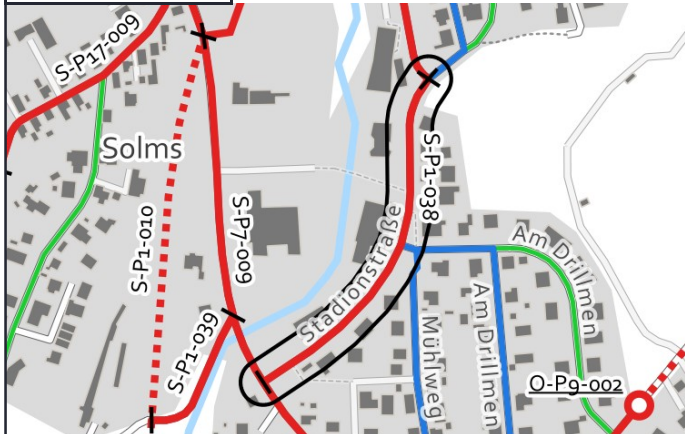

Luftbild:



Aktueller Zustand:

Klassifizierung: G

Beschreibung des aktuellen Zustandes: Mischverkehr Tempo 50

Maßnahme

Beschreibung: Piktogrammreihe beidseitig
Musterlösung:

Beschreibung der Maßnahme:

Alternative:

Kostenschätzung: 3.900 €

Priorität: 2

Foto:



Musterlösung:

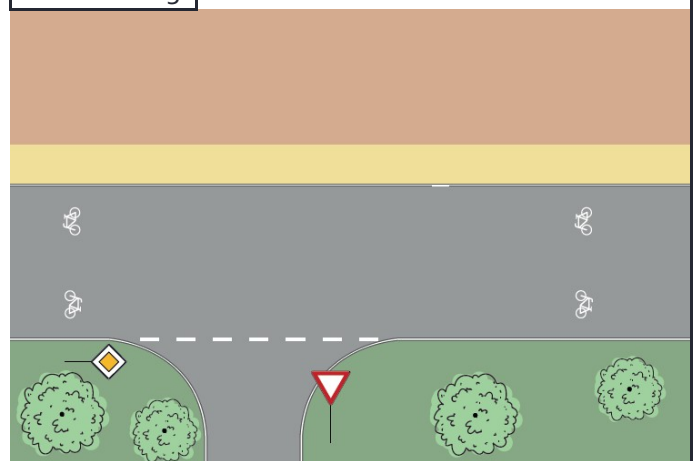



Radverkehrskonzept Lahn-Dill-Kreis

Kommune: Solms

Maßnahme: S-P1-039



Allgemeine Angaben:

Typ (Strecke / Knoten): S

Innerorts/außerorts: i

Route: S-P1

Straßenname: Zufahrt Gewerbebetrieb

Länge der Strecke 125 [m]

Von: Alte Bahntrasse

Bis: L 3283

Kartenausschnitt:

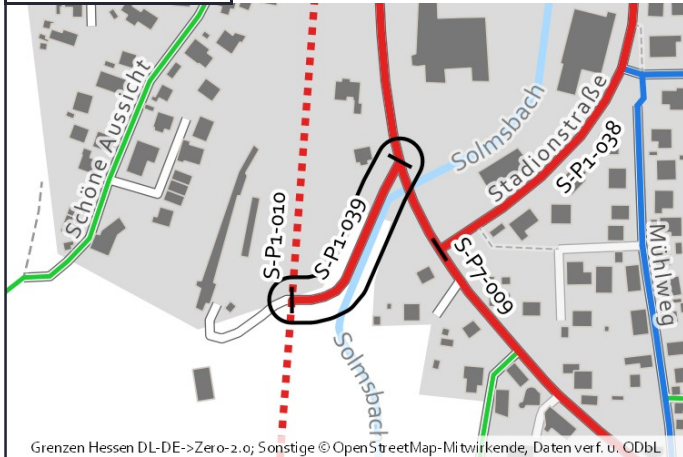

Luftbild:

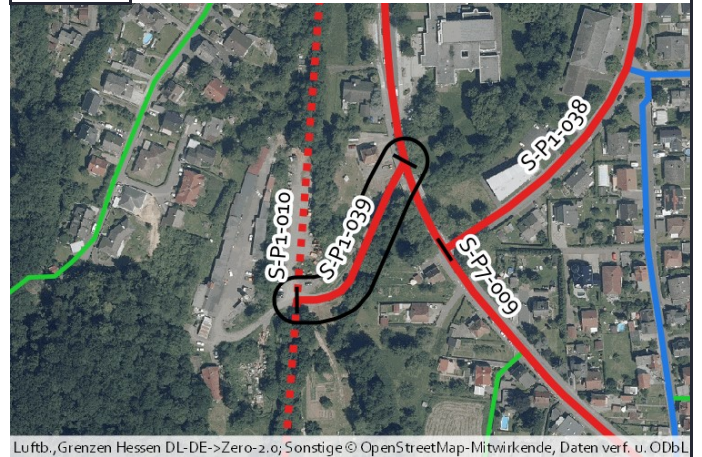

Aktueller Zustand:

Klassifizierung: G

Beschreibung des aktuellen Zustandes: Mischverkehr Zufahrt

Maßnahme

Beschreibung: Piktogrammreihe beidseitig

Beschreibung der Maßnahme:

Alternative:

Kostenschätzung: 1.500 €

Priorität: 2

Foto:



Musterlösung:

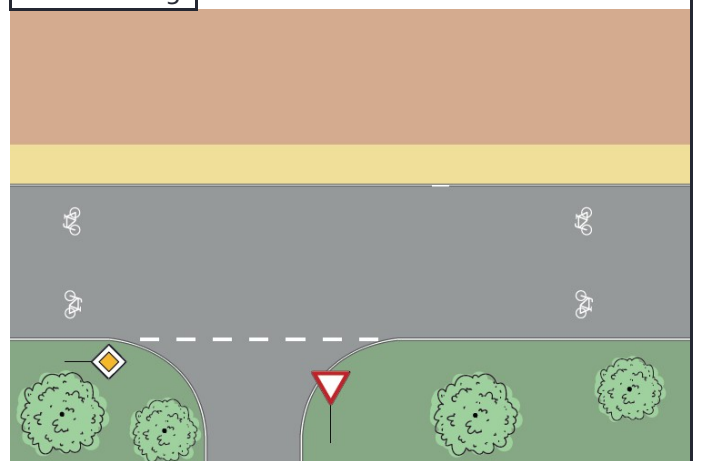



Radverkehrskonzept Lahn-Dill-Kreis

Kommune: Solms

Maßnahme: S-P1-040



Allgemeine Angaben:

Typ (Strecke / Knoten): S

Innerorts/außerorts: i

Route: S-P1

Straßenname: L 3283

Länge der Strecke 420 [m]

Von: L 3451

Bis: Heinrich-Hollmann-Straße

Kartenausschnitt:

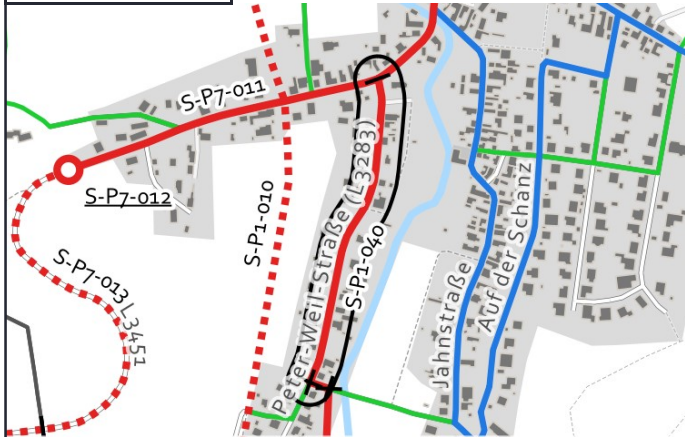

Luftbild:

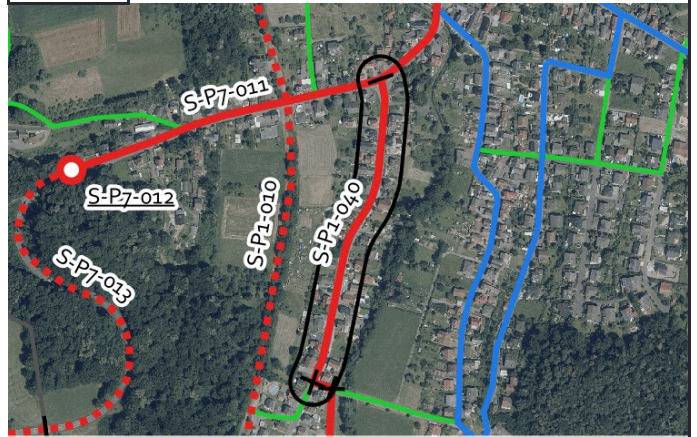

Grenzen Hessen DL-DE->Zero-2.0; Sonstige © OpenStreetMap-Mitwirkende, Daten verf. u. ODbL

Luftb., Grenzen Hessen DL-DE->Zero-2.0; Sonstige © OpenStreetMap-Mitwirkende, Daten verf. u. ODbL

Aktueller Zustand:

Klassifizierung: L

Beschreibung des aktuellen Zustandes: Mischverkehr Tempo 50

Maßnahme

Beschreibung Musterlösung: Piktogrammreihe beidseitig

Beschreibung der Maßnahme:

Alternative:

Kostenschätzung: 5.000 €

Priorität: 2

Foto:



Musterlösung:

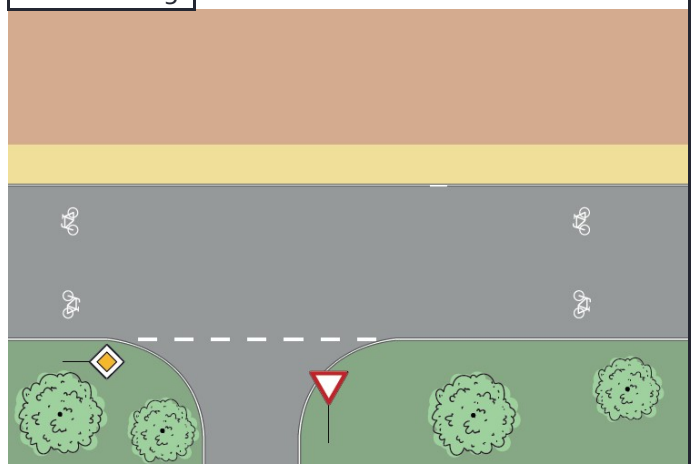



Radverkehrskonzept Lahn-Dill-Kreis

Kommune: Solms

Maßnahme: S-P1-041



Allgemeine Angaben:

Typ (Strecke / Knoten): S

Innerorts/außerorts: i

Route: S-P1

Straßenname: Heinrich-Hollmann-Straße

Länge der Strecke 25 [m]

Von: L3283

Bis: Wirtschaftsweg

Kartenausschnitt:

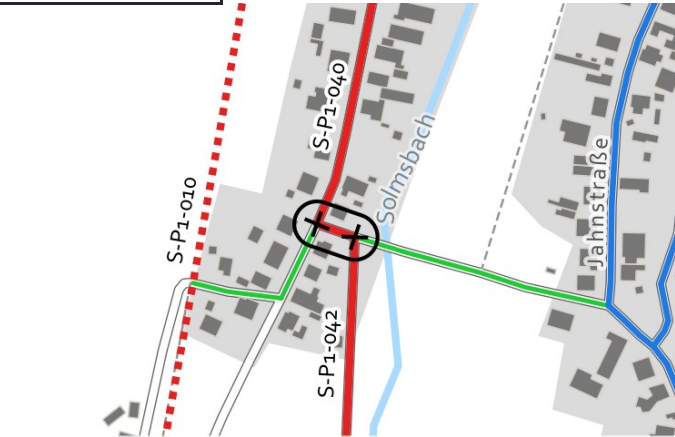

Luftbild:

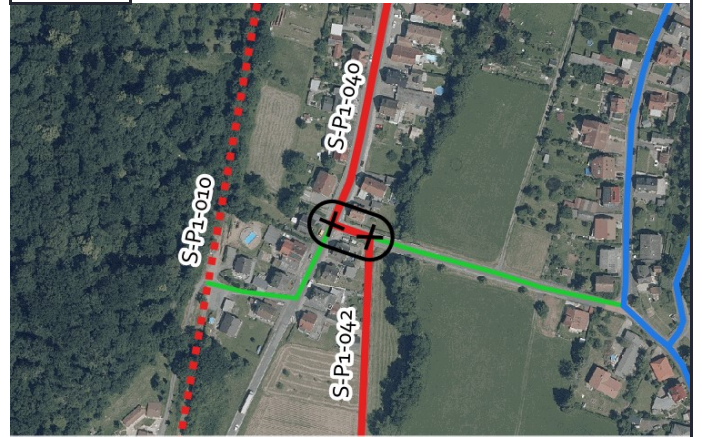

Aktueller Zustand:

Klassifizierung: G

Beschreibung des aktuellen Zustandes: Mischverkehr Tempo 30

Maßnahme

Beschreibung: Piktogrammkette beidseitig
Musterlösung:

Beschreibung der Maßnahme:

Alternative:

Kostenschätzung: 300 €

Priorität: 2

Foto:



Musterlösung:

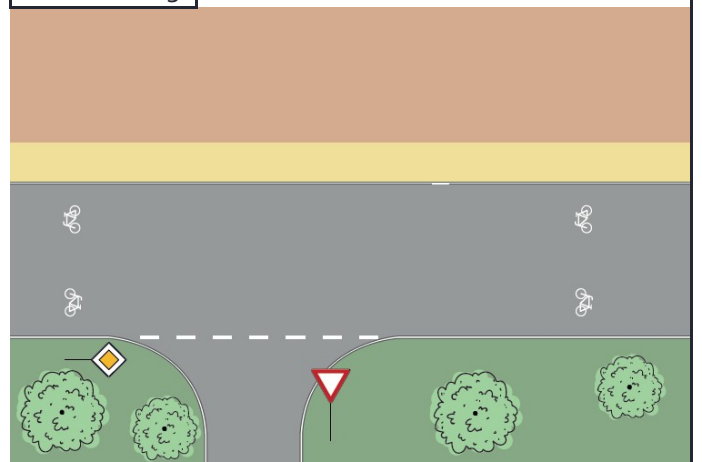



Radverkehrskonzept Lahn-Dill-Kreis

Kommune: Solms

Maßnahme: S-P1-042



Allgemeine Angaben:

Typ (Strecke / Knoten): S

Innerorts/außerorts: a

Route: S-P1

Straßenname: Wirtschaftsweg parallel zur L 3283

Länge der Strecke 385 [m]

Von: Heinrich-Hollmann-Straße

Bis: L 3283

Kartenausschnitt:

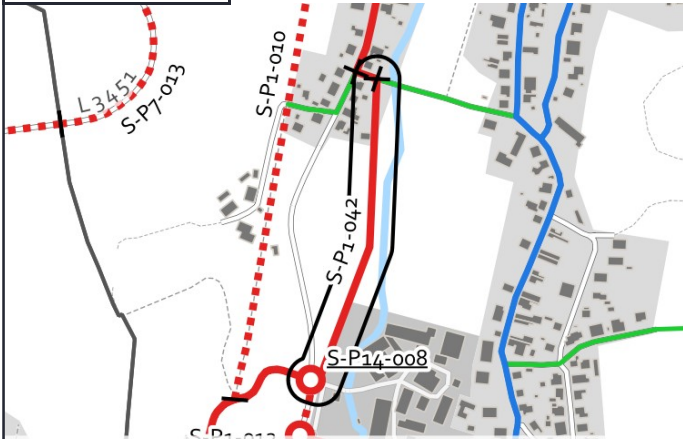

Luftbild:

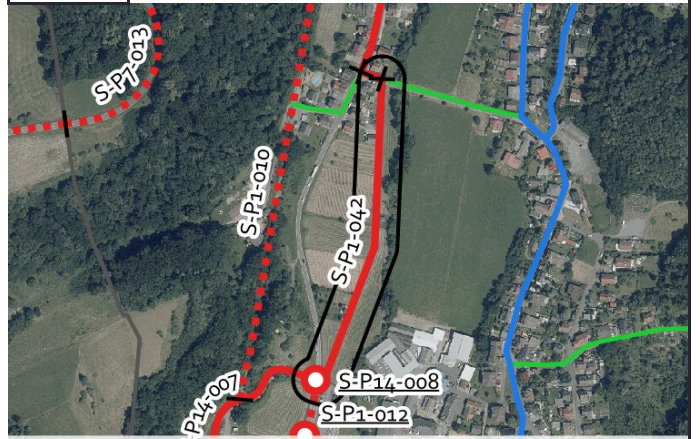

Aktueller Zustand:

Klassifizierung: G

Beschreibung des
aktuellen
Zustandes: Wirtschaftsweg

Maßnahme

Beschreibung
Musterlösung: Wirtschaftsweg mit Randmarkierungen (3-m-Standard)

Beschreibung
der Maßnahme: Erweiterung des Weges auf 3,00 m Breite, Herstellung einer Randmarkierung.

Alternative:

Kostenschätzung: 79.000 €

Priorität: 2

Foto:



Musterlösung:

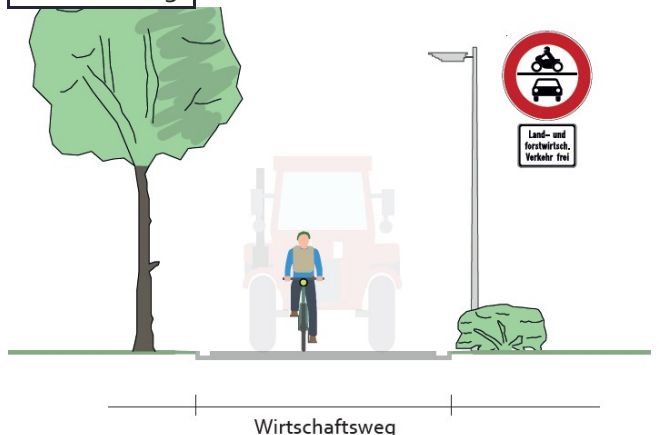



Radverkehrskonzept Lahn-Dill-Kreis

Kommune: Solms

Maßnahme: S-P14-005



Allgemeine Angaben:

Typ (Strecke / Knoten): S

Innerorts/außerorts: a

Route: S-P14

Straßenname: Wirtschaftsweg

Länge der Strecke 50 [m]

Von: L 3283

Bis: Wirtschaftsweg zwischen Solms und Bonbaden

Kartenausschnitt:

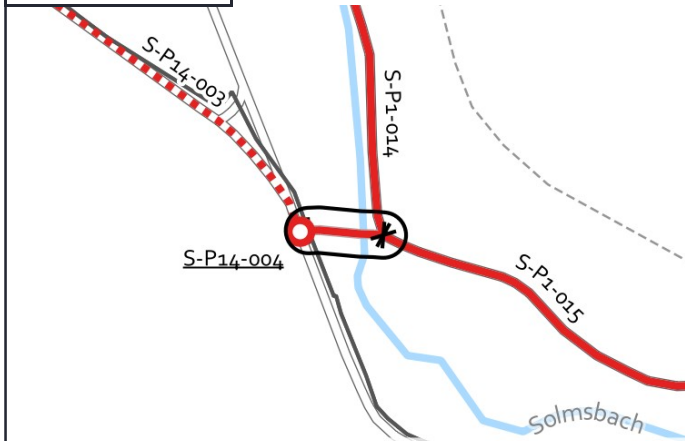

Luftbild:

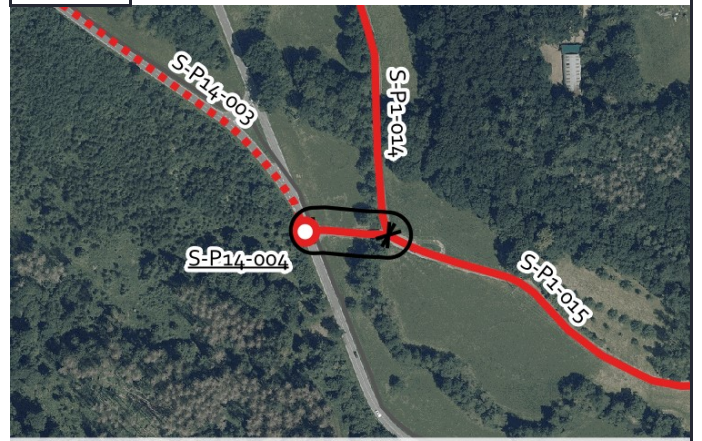

Grenzen Hessen DL-DE->Zero-2.0; Sonstige © OpenStreetMap-Mitwirkende, Daten verf. u. ODbL

Luftb., Grenzen Hessen DL-DE->Zero-2.0; Sonstige © OpenStreetMap-Mitwirkende, Daten verf. u. ODbL

Aktueller Zustand:

Klassifizierung: G

Beschreibung des aktuellen Zustandes: Wirtschaftsweg

Maßnahme

Beschreibung Musterlösung: Wirtschaftsweg mit Randmarkierungen (3-m-Standard)

Beschreibung der Maßnahme: Herstellung einer Randmarkierung

Alternative:

Kostenschätzung: 1.200 €

Priorität: 2

Foto:



Musterlösung:





Radverkehrskonzept Lahn-Dill-Kreis

Kommune: Solms

Maßnahme: S-P14-007



Allgemeine Angaben:

Typ (Strecke / Knoten): S

Innerorts/außerorts: a

Route: S-P14

Straßenname: Attenbach

Länge der Strecke 565 [m]

Von: Gemarkungsgrenze Solms / Braunfels

Bis: L 3283

Kartenausschnitt:

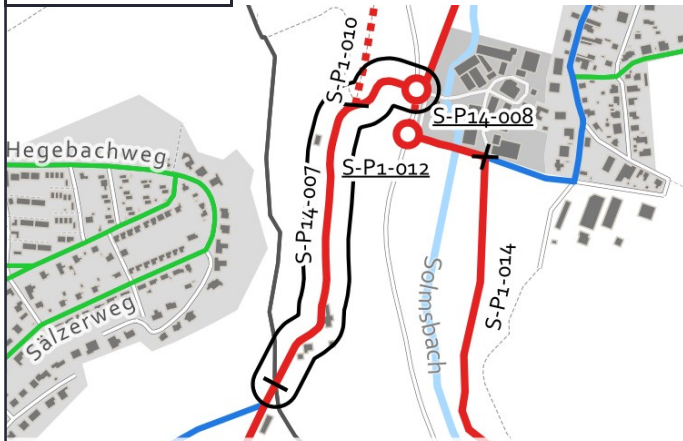

Luftbild:

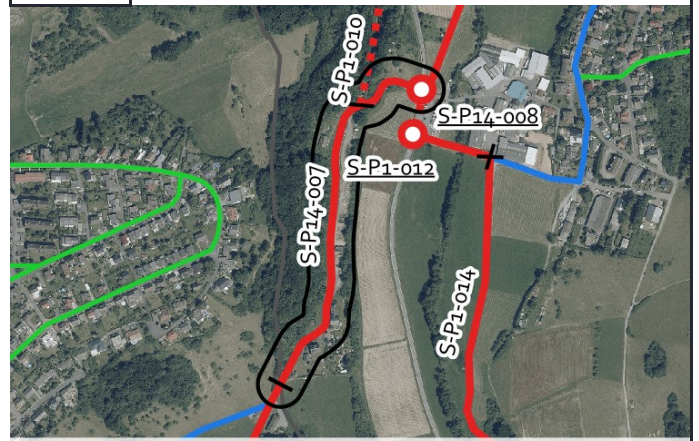

Aktueller Zustand:

Klassifizierung: G

Beschreibung des aktuellen Zustandes: Mischverkehr Tempo 50 "Radfahrende und Anlieger frei"

Maßnahme

Beschreibung: Fahrradstraße (Raddirektverbindungen-Hessen-Standard)

Musterlösung:

Beschreibung der Maßnahme:

Alternative: Markierung einer Piktogrammreihe beidseitig.

Kostenschätzung: 17.000 €

Priorität: 2

Foto:



Musterlösung:

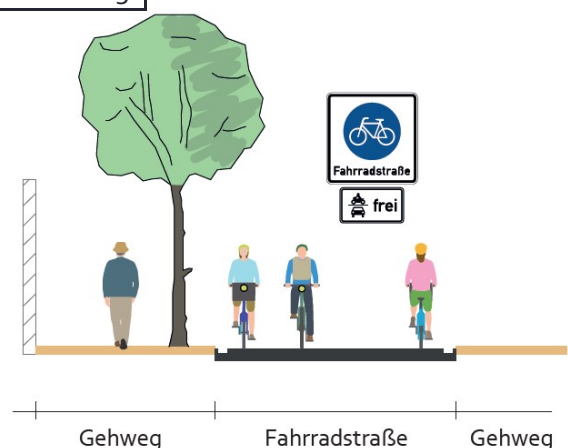



Radverkehrskonzept Lahn-Dill-Kreis

Kommune: Solms

Maßnahme: S-P14-008



Allgemeine Angaben:

Typ (Strecke / Knoten): K

Innerorts/außerorts: a

Route: S-P14

Straßenname: Attenbach / L 3283

Länge der Strecke [m]

Von: -

Bis: -

Kartenausschnitt:

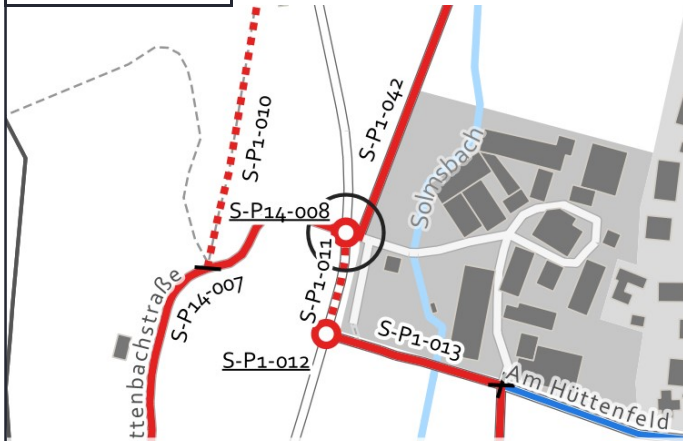

Grenzen Hessen DL-DE->Zero-2.0; Sonstige © OpenStreetMap-Mitwirkende, Daten verf. u. ODbL

Luftbild:

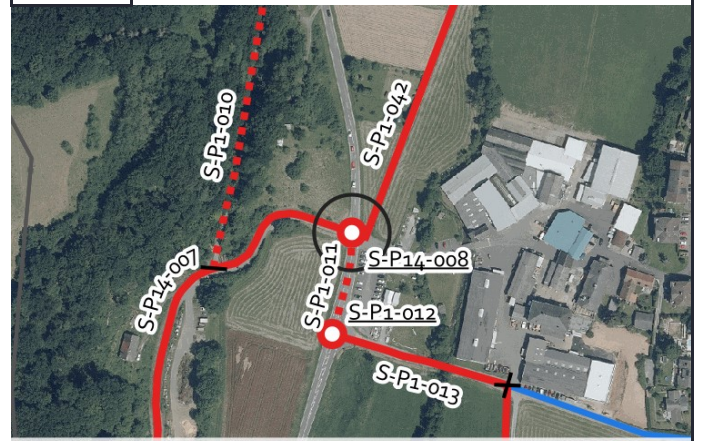

Luftb., Grenzen Hessen DL-DE->Zero-2.0; Sonstige © OpenStreetMap-Mitwirkende, Daten verf. u. ODbL

Aktueller Zustand:

Klassifizierung: G

Beschreibung des aktuellen Zustandes: Einmündung außerorts

Maßnahme

Beschreibung Musterlösung: Verdeutlichung der Wartepflicht für den Radverkehr ohne Verschwenkung - außerorts (QH-3)

Beschreibung der Maßnahme:

Alternative:

Kostenschätzung: 5.500 €

Priorität: 2

Foto:



Musterlösung:

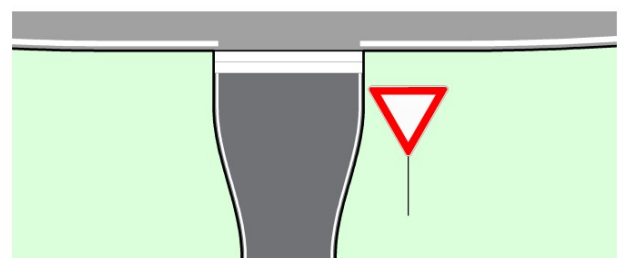



Radverkehrskonzept Lahn-Dill-Kreis

Kommune: Solms

Maßnahme: S-P17-008



Allgemeine Angaben:

Typ (Strecke / Knoten): S

Innerorts/außerorts: a

Route: S-P17

Straßenname: Wirtschaftsweg zwischen Braunfels und Solms

Länge der Strecke 1190 [m]

Von: Gemarkungsgrenze Braunfels / Solms

Bis: Mainbachstraße

Kartenausschnitt:

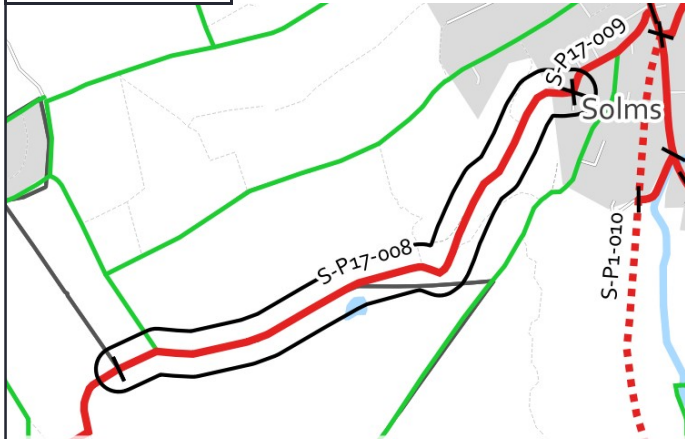

Luftbild:

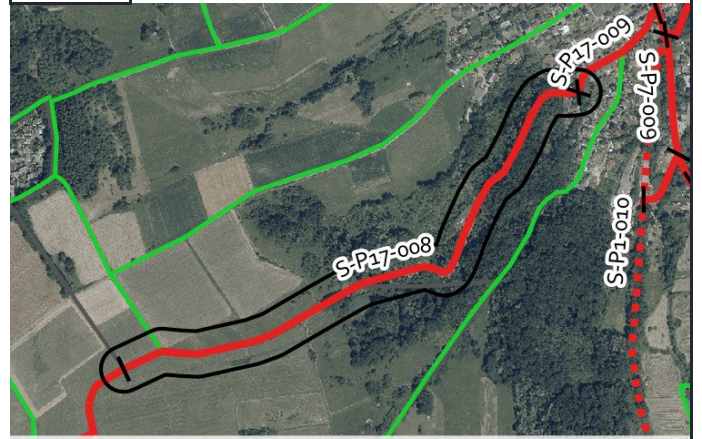

Grenzen Hessen DL-DE->Zero-2.0; Sonstige © OpenStreetMap-Mitwirkende, Daten verf. u. ODbL

Luftb., Grenzen Hessen DL-DE->Zero-2.0; Sonstige © OpenStreetMap-Mitwirkende, Daten verf. u. ODbL

Aktueller Zustand:

Klassifizierung: G

Beschreibung des
aktuellen
Zustandes: Wirtschaftsweg

Maßnahme

Beschreibung Musterlösung: Wirtschaftsweg mit Oberflächenverbesserung der wassergebundenen Decke (3-m-Standard)

Beschreibung der Maßnahme: Erweiterung des Weges auf 3,00 m Breite, Oberflächenverbesserungen und Herstellung einer Randmarkierung.

Alternative:

Kostenschätzung: 182.000 €

Priorität: 2

Foto:



Musterlösung:

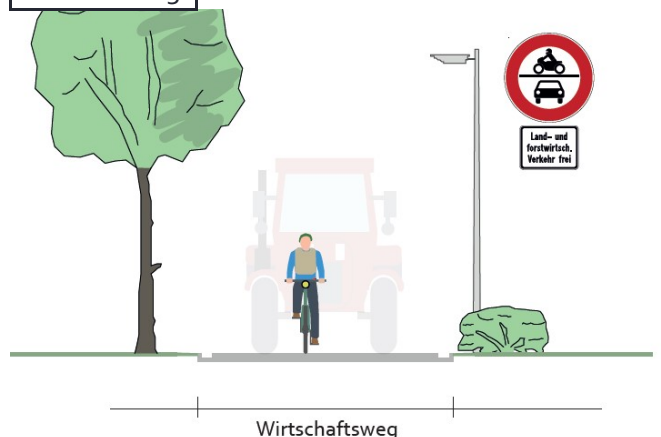

Wirtschaftsweg



Radverkehrskonzept Lahn-Dill-Kreis

Kommune: Solms

Maßnahme: S-P17-009



Allgemeine Angaben:

Typ (Strecke / Knoten): S

Innerorts/außerorts: i

Route: S-P17

Straßenname: Mainbachstraße

Länge der Strecke 240 [m]

Von: Wirtschaftsweg zwischen Braunfels und Sol Bis: L 3283

Kartenausschnitt:



Luftbild:

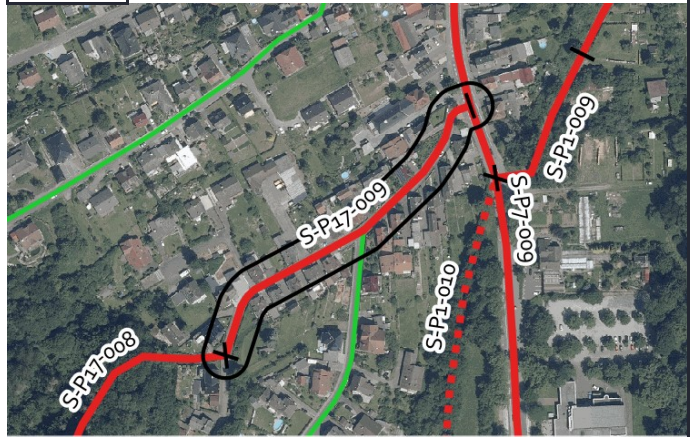

Aktueller Zustand:

Klassifizierung: G

Beschreibung des aktuellen Zustandes: Mischverkehr Tempo 30

Maßnahme

Beschreibung der Maßnahme: Fahrradstraße mit einseitigem Parken (Raddirektverbindungen-Hessen-Standard)

Beschreibung der Maßnahme: Einrichtung einer Fahrradstraße mit punktuellm Parken bei ausreichender Fahrbahnbreite.

Alternative: Markierung einer Piktogrammkette beidseitig.

Kostenschätzung: 16.000 €

Priorität: 2

Foto:



Musterlösung:

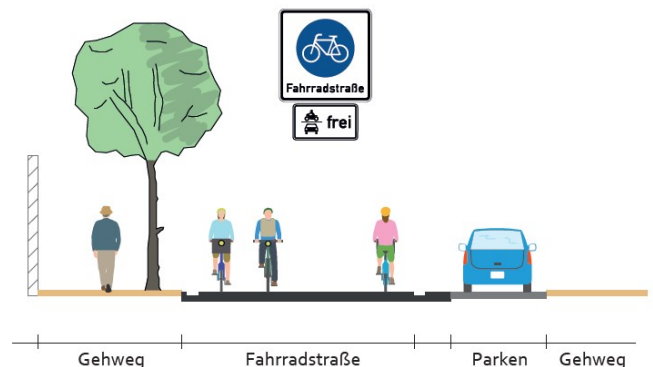



Radverkehrskonzept Lahn-Dill-Kreis

Kommune: Solms

Maßnahme: S-P7-001



Allgemeine Angaben:

Typ (Strecke / Knoten): S

Innerorts/außerorts: a

Route: S-P7

Straßenname: L 3283

Länge der Strecke 245 [m]

Von: L 3020

Bis: Gemeinsamer Geh- und Radweg

Kartenausschnitt:

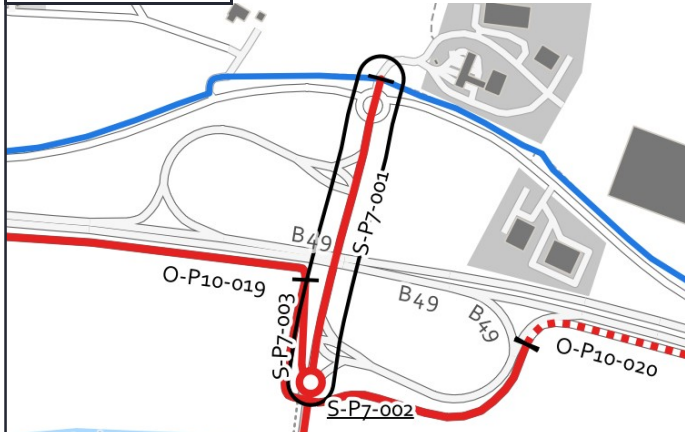

Luftbild:

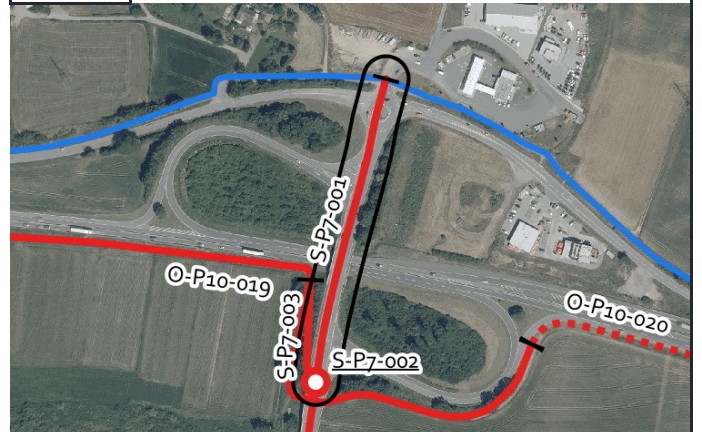

Aktueller Zustand:

Klassifizierung: L

Beschreibung des aktuellen Zustandes: Mischverkehr Tempo 70

Maßnahme

Beschreibung Musterlösung: Radfahrstreifen beidseitig mit Softpollern (Raddirektverbindungen-Hessen-Standard)

Beschreibung der Maßnahme: Einrichtung von Radfahrstreifen beidseitig (außerorts Verkehrsversuch)

Alternative: Markierung von Schutzstreifen beidseitig.

Kostenschätzung: 30.000 €

Priorität: 2

Foto:



Musterlösung:

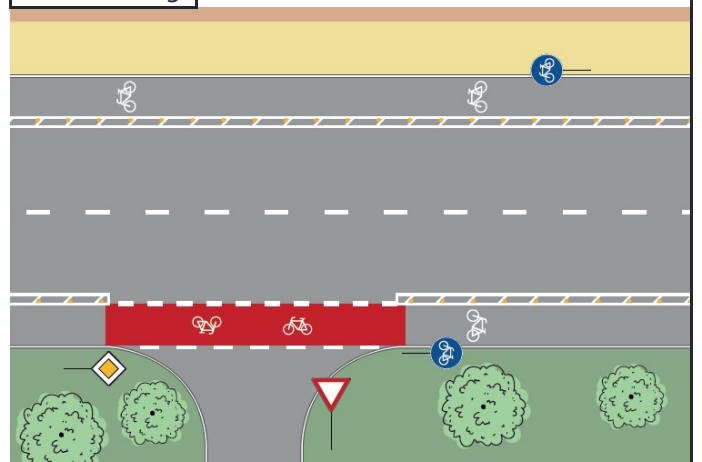



Radverkehrskonzept Lahn-Dill-Kreis

Kommune: Solms

Maßnahme: S-P7-002



Allgemeine Angaben:

Typ (Strecke / Knoten): K

Innerorts/außerorts: a

Route: S-P7

Straßenname: L 3283

Länge der Strecke [m]

Von: -

Bis: -

Kartenausschnitt:

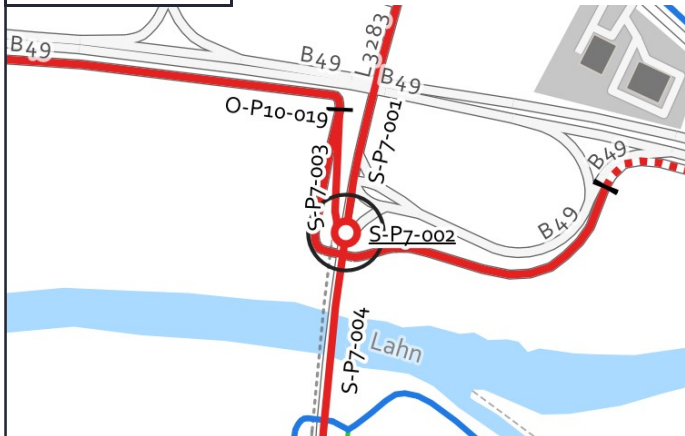

Grenzen Hessen DL-DE->Zero-2.0; Sonstige © OpenStreetMap-Mitwirkende, Daten verf. u. ODbL

Luftbild:



Luftb., Grenzen Hessen DL-DE->Zero-2.0; Sonstige © OpenStreetMap-Mitwirkende, Daten verf. u. ODbL

Aktueller Zustand:

Klassifizierung: L

Beschreibung des aktuellen Zustandes: Mischverkehr Tempo 70

Maßnahme

Beschreibung Musterlösung: Übergang eines einseitigen, gemeinsamen Geh-/Radweges in den Mischverkehr am Ortseingang ohne Querung Fußverkehr - Übergangsbereich außerorts/innerorts (WF-1)

Beschreibung der Maßnahme:

Alternative:

Kostenschätzung: 60.000 €

Priorität: 2

Foto:



Musterlösung:

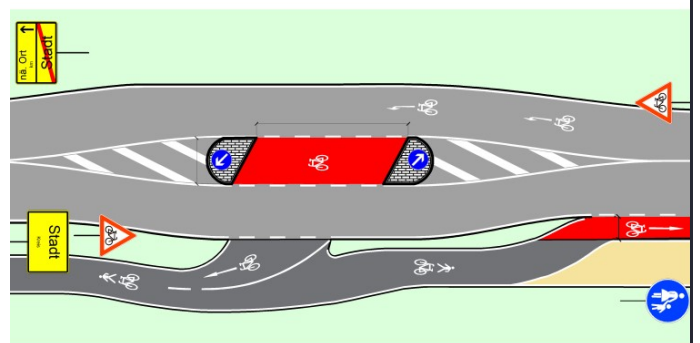



Radverkehrskonzept Lahn-Dill-Kreis

Kommune: Solms

Maßnahme: S-P7-003



Allgemeine Angaben:

Typ (Strecke / Knoten): S

Innerorts/außerorts: a

Route: S-P7

Straßenname: L 3283

Länge der Strecke 85 [m]

Von: Überleitung Fahrbahn

Bis: B 49

Kartenausschnitt:



Luftbild:



Aktueller Zustand:

Klassifizierung: L

Beschreibung des aktuellen Zustandes: Gehweg

Maßnahme

Beschreibung Musterlösung: Gemeinsamer Geh- und Radweg mit 3 m Breite einseitig mit Zweirichtungsverkehr außerorts (Raddirektverbindungen Hessen Standard mit reduzierter Breite)

Beschreibung der Maßnahme: Erweiterung des Weges auf 3,00 m Breite.

Alternative:

Kostenschätzung: 89.000 €

Priorität: 2

Foto:



Musterlösung:

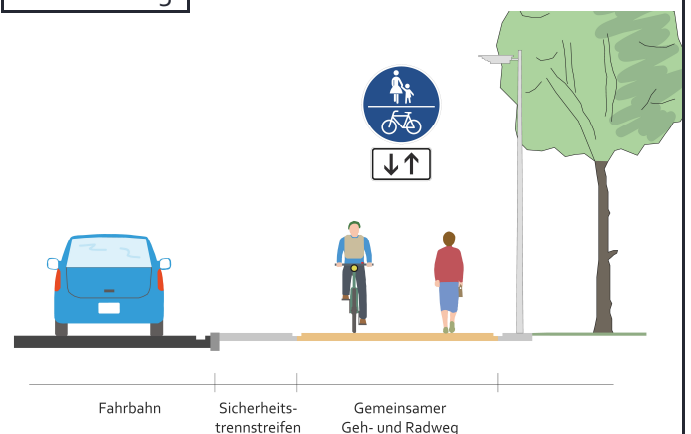



Radverkehrskonzept Lahn-Dill-Kreis

Kommune: Solms

Maßnahme: S-P7-004



Allgemeine Angaben:

Typ (Strecke / Knoten): S

Innerorts/außerorts: a

Route: S-P7

Straßenname: L 3283

Länge der Strecke 295 [m]

Von: Brücke Ende

Bis: Weg parallel zur L 3283

Kartenausschnitt:



Luftbild:

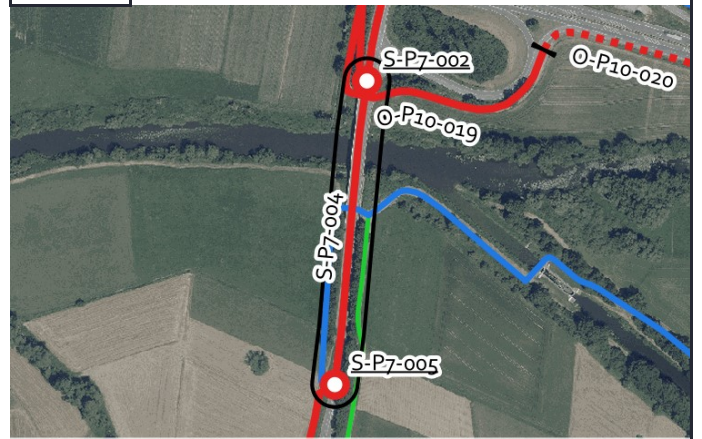

Aktueller Zustand:

Klassifizierung: L

Beschreibung des aktuellen Zustandes: Mischverkehr Tempo 70

Maßnahme

Beschreibung: Schutzstreifen beidseitig
Musterlösung:

Beschreibung der Maßnahme: Geschwindigkeitsreduzierung auf Tempo 50 und Markierung von Schutzstreifen beidseitig. (außerorts Verkehrsversuch)

Alternative: Ausbau des bestehenden Geh- und Radweges

Kostenschätzung: 16.500 €

Priorität: 2

Foto:



Musterlösung:

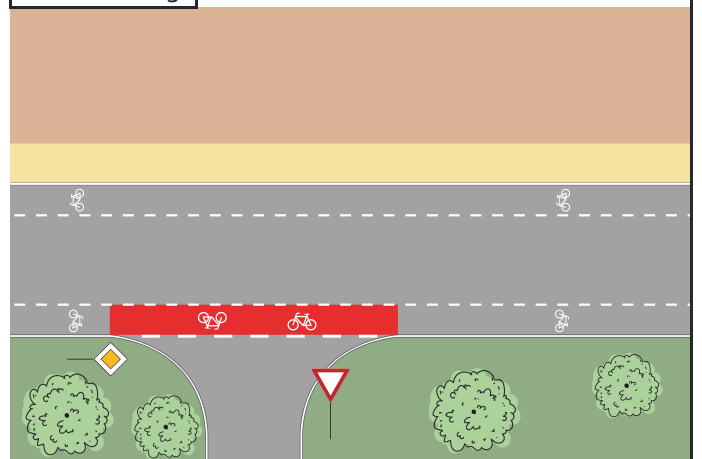



Radverkehrskonzept Lahn-Dill-Kreis

Kommune: Solms

Maßnahme: S-P7-005



Allgemeine Angaben:

Typ (Strecke / Knoten): K

Innerorts/außerorts: a

Route: S-P7

Straßenname: L 3283

Länge der Strecke [m]

Von: -

Bis: -

Kartenausschnitt:

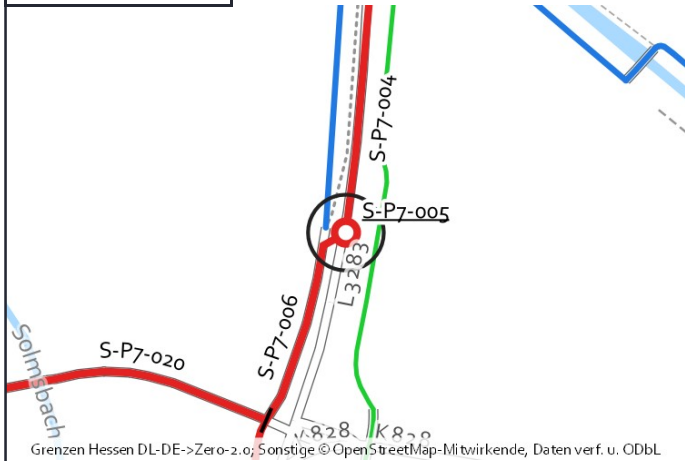

Luftbild:



Aktueller Zustand:

Klassifizierung: L

Beschreibung des aktuellen Zustandes: Keine Querungshilfe vorhanden

Maßnahme

Beschreibung Musterlösung: Übergang eines einseitigen, gemeinsamen Geh-/Radweges auf einen Radfahrstreifen am Ortseingang ohne Querung Fußverkehr - Übergangsbereich außerorts/innerorts (WF-2)

Beschreibung der Maßnahme:

Alternative:

Kostenschätzung: 75.000 €

Priorität: 2

Foto:



Musterlösung:

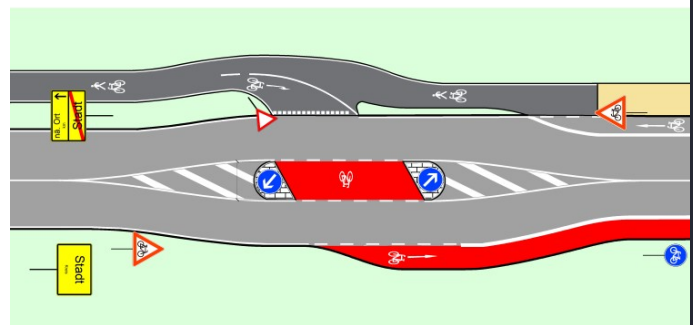



Radverkehrskonzept Lahn-Dill-Kreis

Kommune: Solms

Maßnahme: S-P7-006



Allgemeine Angaben:

Typ (Strecke / Knoten): S

Innerorts/außerorts: a

Route: S-P7

Straßenname: Weg parallel zur L 3283

Länge der Strecke 480 [m]

Von: Überleitung Fahrbahn

Bis: Bahnüberführung

Kartenausschnitt:



Luftbild:



Aktueller Zustand:

Klassifizierung: L

Beschreibung des aktuellen Zustandes: Gemeinsamer Geh- und Radweg

Maßnahme

Beschreibung: Gemeinsamer Geh- und Radweg mit 3 m Breite einseitig mit Zweirichtungsverkehr außerorts
Musterlösung: (Raddirektverbindungen Hessen Standard mit reduzierter Breite)

Beschreibung der Maßnahme: Erweiterung des Weges auf 3,00 m Breite, Herstellung einer Randmarkierung.

Alternative:

Kostenschätzung: 55.000 €

Priorität: 2

Foto:



Musterlösung:

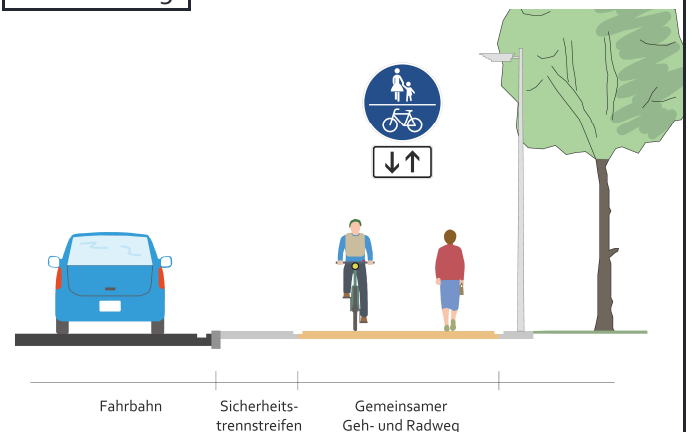



Radverkehrskonzept Lahn-Dill-Kreis

Kommune: Solms

Maßnahme: S-P7-007



Allgemeine Angaben:

Typ (Strecke / Knoten): S

Innerorts/außerorts: a

Route: S-P7

Straßenname: L 3283

Länge der Strecke 240 [m]

Von: Bahnüberführung

Bis: Höhe Rewe

Kartenausschnitt:

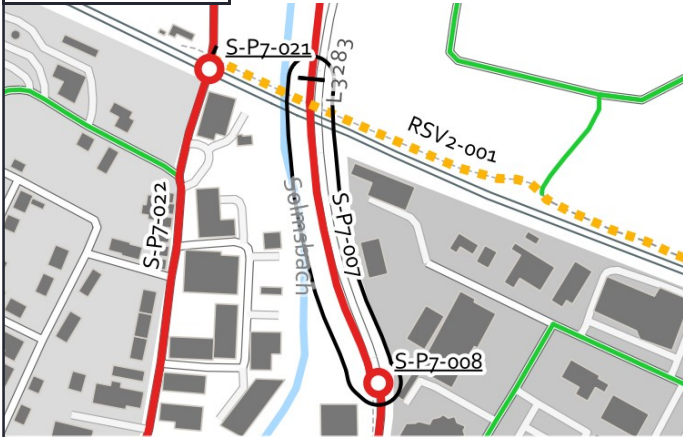

Luftbild:

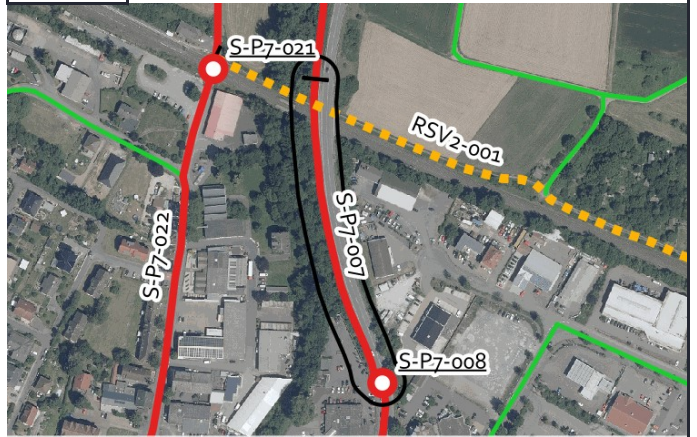

Aktueller Zustand:

Klassifizierung: L

Beschreibung des aktuellen Zustandes: Brücke und Rampe

Maßnahme

Beschreibung Musterlösung: Gemeinsamer Geh- und Radweg beidseitig mit Zweirichtungsverkehr und Piktogrammen innerorts (ERA-Standard)

Beschreibung der Maßnahme: Nutzung des vorhandenen Weges.

Alternative: Erweiterung der Brücke und der Rampe

Kostenschätzung: 6.500 €

Priorität: 2

Foto:



Musterlösung:

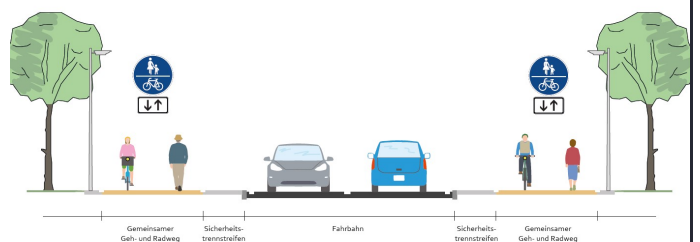



Radverkehrskonzept Lahn-Dill-Kreis

Kommune: Solms

Maßnahme: S-P7-008



Allgemeine Angaben:

Typ (Strecke / Knoten): K

Innerorts/außerorts: i

Route: S-P7

Straßenname: L 3283

Länge der Strecke [m]

Von: -

Bis: -

Kartenausschnitt:

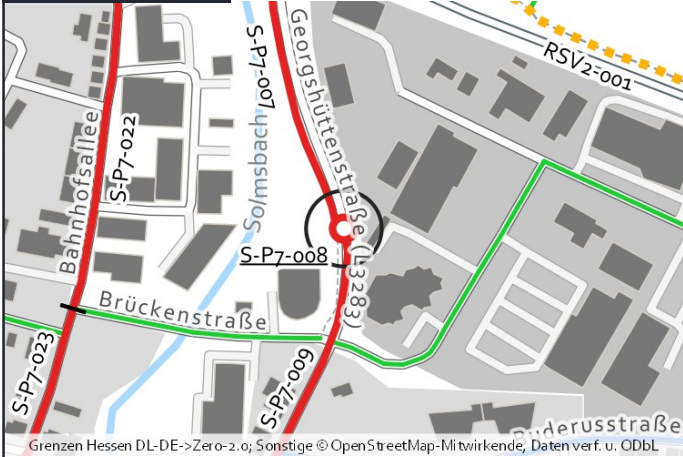

Luftbild:

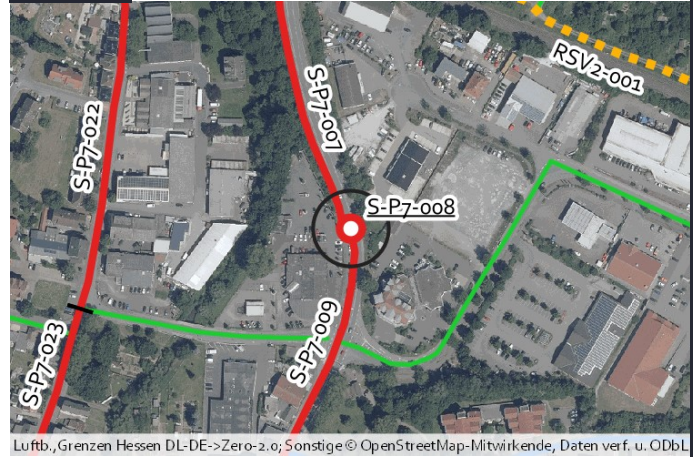

Aktueller Zustand:

Klassifizierung: L

Beschreibung des aktuellen Zustandes: Mischverkehr Ortseingang

Maßnahme

Beschreibung Musterlösung: Übergang eines einseitigen, gemeinsamen Geh-/Radweges in den Mischverkehr am Ortseingang ohne Querung Fußverkehr - Übergangsbereich außerorts/innerorts (WF-1)

Beschreibung der Maßnahme:

Alternative:

Kostenschätzung: 60.000 €

Priorität: 2

Foto:



Musterlösung:

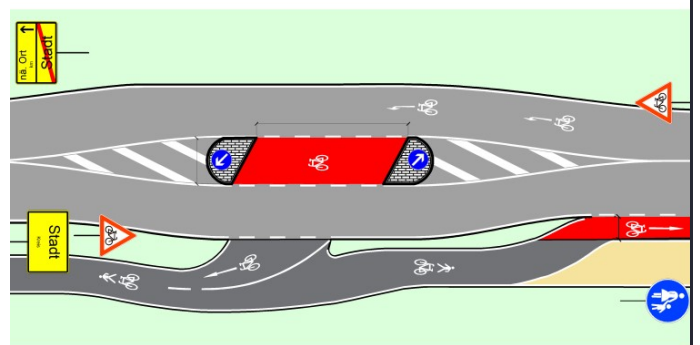



Radverkehrskonzept Lahn-Dill-Kreis

Kommune: Solms

Maßnahme: S-P7-009



Allgemeine Angaben:

Typ (Strecke / Knoten): S

Innerorts/außerorts: i

Route: S-P7

Straßenname: L 3283

Länge der Strecke 1685 [m]

Von: Höhe Rewe

Bis: Kreisverkehr L 3451

Kartenausschnitt:

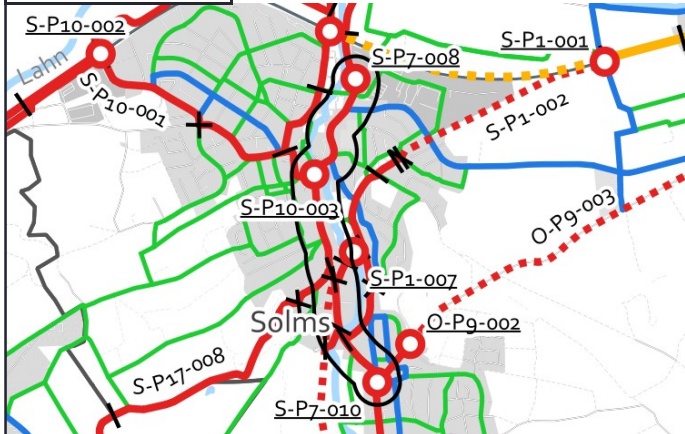

Luftbild:

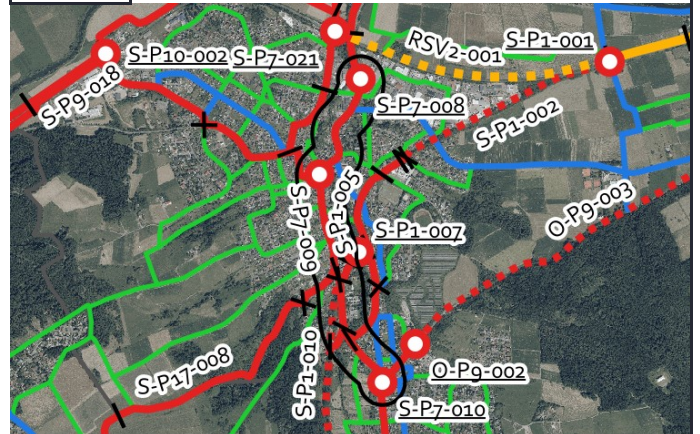

Aktueller Zustand:

Klassifizierung: L

Beschreibung des aktuellen Zustandes: Mischverkehr Tempo 50

Maßnahme

Beschreibung: Piktogrammkette beidseitig
Musterlösung:

Beschreibung der Maßnahme:

Alternative:

Kostenschätzung: 20.500 €

Priorität: 2

Foto:



Musterlösung:

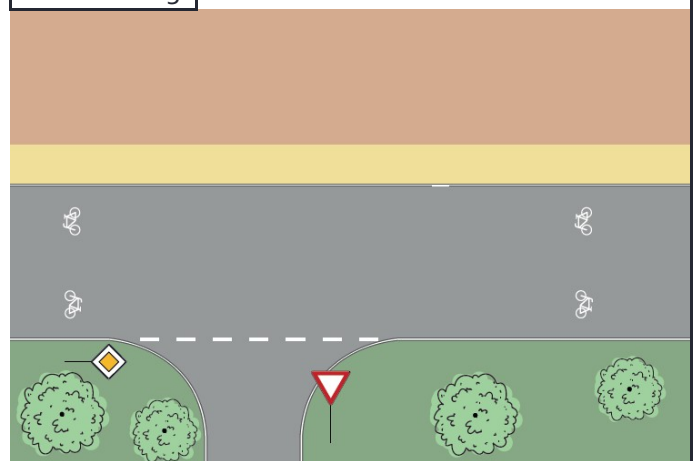



Radverkehrskonzept Lahn-Dill-Kreis

Kommune: Solms

Maßnahme: S-P7-010



Allgemeine Angaben:

Typ (Strecke / Knoten): K

Innerorts/außerorts: i

Route: S-P7

Straßenname: L 3451 / L 3251 / L3283

Länge der Strecke [m]

Von: -

Bis: -

Kartenausschnitt:

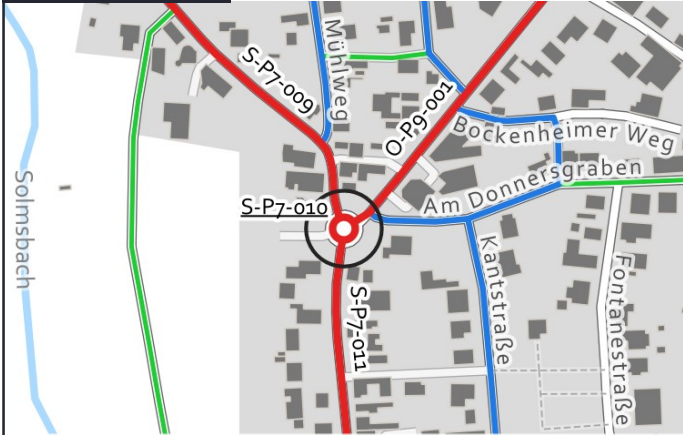

Grenzen Hessen DL-DE->Zero-2.0; Sonstige © OpenStreetMap-Mitwirkende, Daten verf. u. ODbL

Luftbild:



Luftb., Grenzen Hessen DL-DE->Zero-2.0; Sonstige © OpenStreetMap-Mitwirkende, Daten verf. u. ODbL

Aktueller Zustand:

Klassifizierung: L

Beschreibung des aktuellen Zustandes: Mischverkehr Tempo 50

Maßnahme

Beschreibung: Kompakter Kreisverkehr: Führung auf der Fahrbahn (innerorts) (RDV-21)

Musterlösung:

Beschreibung der Maßnahme:

Alternative:

Kostenschätzung:

Priorität: 2

Foto:



Musterlösung:

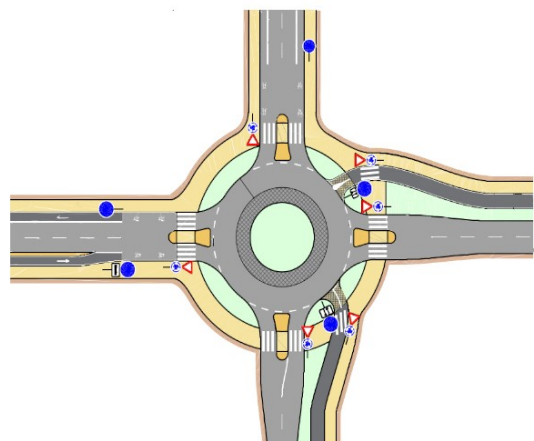



Radverkehrskonzept Lahn-Dill-Kreis

Kommune: Solms

Maßnahme: S-P7-011



Allgemeine Angaben:

Typ (Strecke / Knoten): S

Innerorts/außerorts: i

Route: S-P7

Straßenname: L 3451

Länge der Strecke 945 [m]

Von: L 3451 / L3283

Bis: Ortsein-/ausgang Oberndorf

Kartenausschnitt:

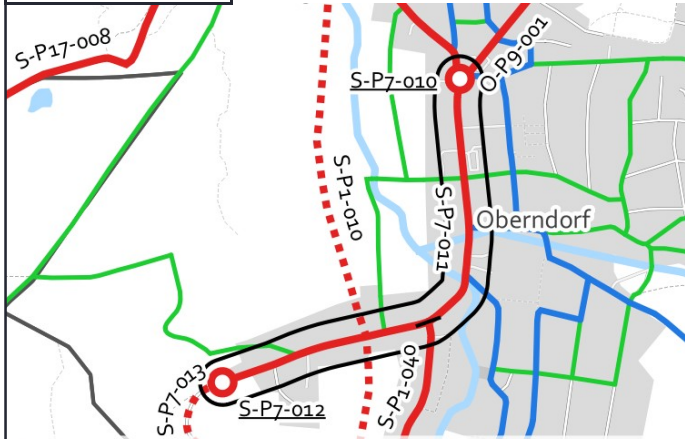

Luftbild:



Aktueller Zustand:

Klassifizierung: L

Beschreibung des aktuellen Zustandes: Mischverkehr Tempo 50

Maßnahme

Beschreibung: Piktogrammreihe beidseitig
Musterlösung:

Beschreibung der Maßnahme:

Alternative:

Kostenschätzung: 11.500 €

Priorität: 2

Foto:



Musterlösung:

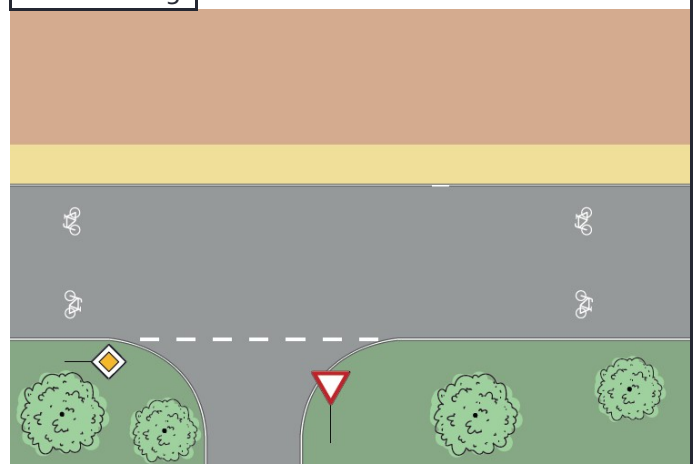



Radverkehrskonzept Lahn-Dill-Kreis

Kommune: Solms

Maßnahme: S-P7-012



Allgemeine Angaben:

Typ (Strecke / Knoten): K

Innerorts/außerorts: i

Route: S-P7

Straßenname: L 3451

Länge der Strecke [m]

Von: -

Bis: -

Kartenausschnitt:

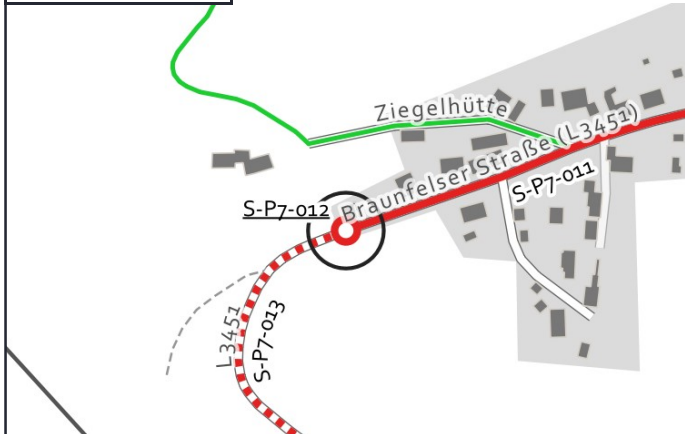

Luftbild:

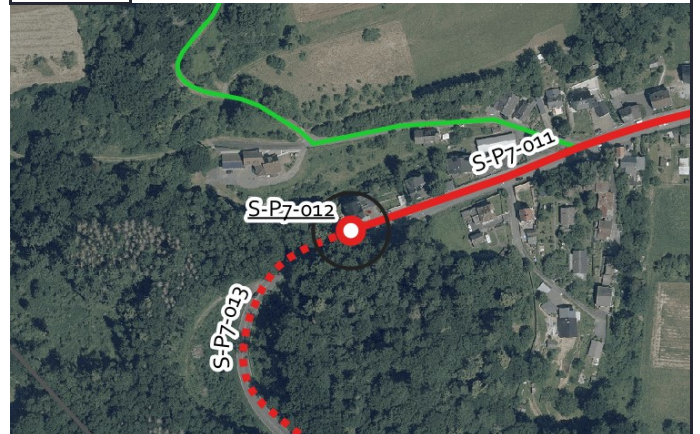

Grenzen Hessen DL-DE->Zero-2.0; Sonstige © OpenStreetMap-Mitwirkende, Daten verf. u. ODbL

Luftb., Grenzen Hessen DL-DE->Zero-2.0; Sonstige © OpenStreetMap-Mitwirkende, Daten verf. u. ODbL

Aktueller Zustand:

Klassifizierung: L

Beschreibung des aktuellen Zustandes: Ortsein-/ausgang

Maßnahme

Beschreibung Musterlösung: Übergang eines gemeinsamen Geh/Radweges in den Mischverkehr am Ortseingang - Übergangsbereich außerorts/innerorts (WF-4)

Beschreibung der Maßnahme: Übergang von der Fahrbahn auf den straßenbegleitenden Weg mit Querungshilfe

Alternative:

Kostenschätzung: 60.000 €

Priorität: 2

Foto:



Musterlösung:

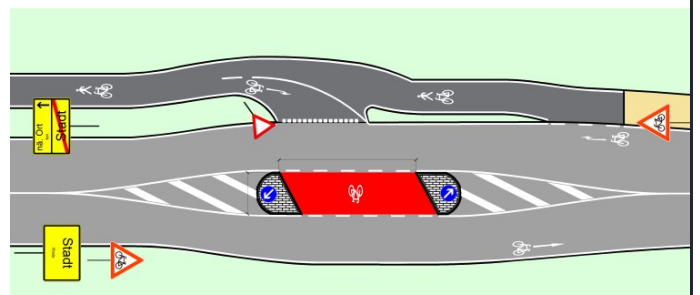



Radverkehrskonzept Lahn-Dill-Kreis

Kommune: Solms

Maßnahme: S-P7-013



Allgemeine Angaben:

Typ (Strecke / Knoten): S

Innerorts/außerorts: a

Route: S-P7

Straßenname: L 3451

Länge der Strecke 520 [m]

Von: Ortsein-/ausgang Oberndorf

Bis: Gemarkungsgrenze Solms / Braunfels

Kartenausschnitt:

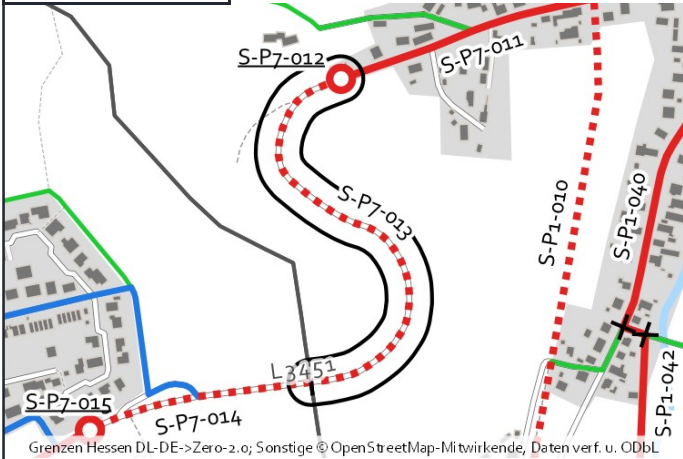

Luftbild:

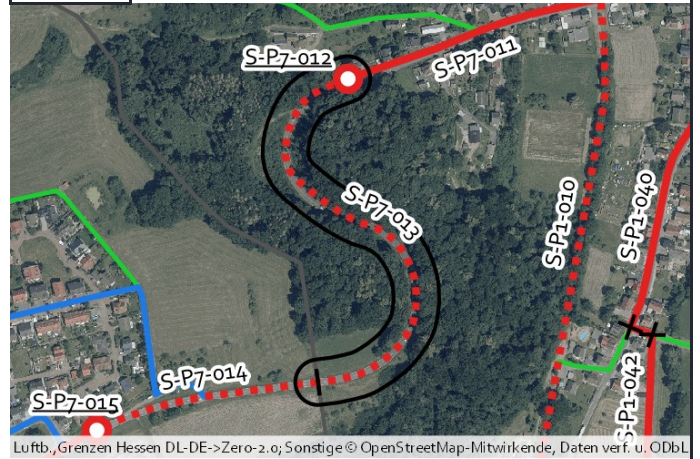

Aktueller Zustand:

Klassifizierung: L

Beschreibung des aktuellen Zustandes: Mischverkehr Tempo 100

Maßnahme

Beschreibung Musterlösung: Gemeinsamer Geh- und Radweg mit 3 m Breite einseitig mit Zweirichtungsverkehr außerorts (Raddirektverbindungen Hessen Standard mit reduzierter Breite)

Beschreibung der Maßnahme: Straßenbegleitenden Weg mit 3,00 m Breite herstellen

Alternative:

Kostenschätzung: 293.000 €

Priorität: 1

Foto:



Musterlösung:

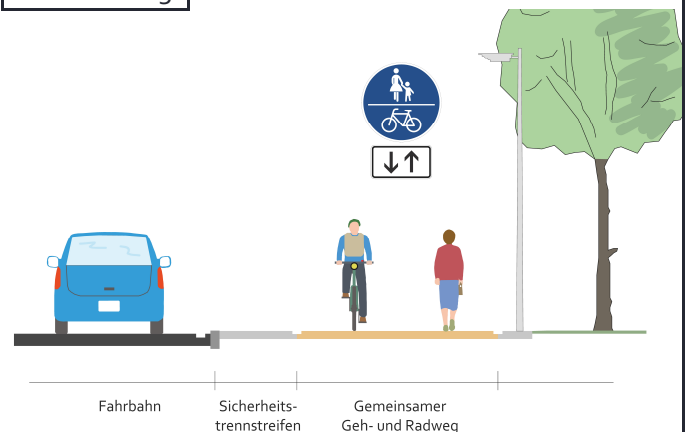



Radverkehrskonzept Lahn-Dill-Kreis

Kommune: Solms

Maßnahme: S-P7-020



Allgemeine Angaben:

Typ (Strecke / Knoten): S

Innerorts/außerorts: a

Route: S-P7

Straßenname: Wirtschaftsweg

Länge der Strecke 540 [m]

Von: L 3283

Bis: Bahnhof Solms

Kartenausschnitt:

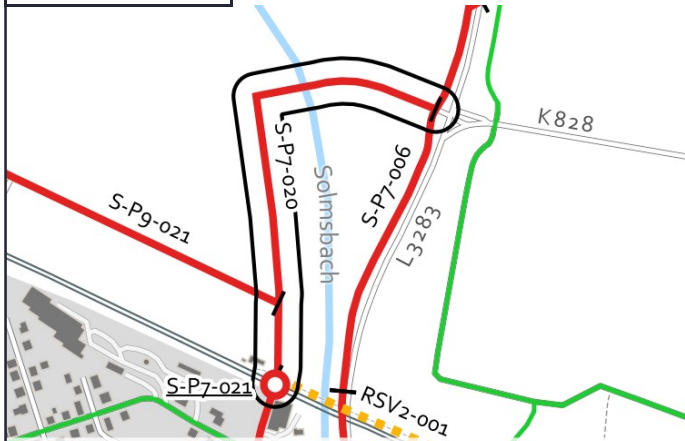

Luftbild:

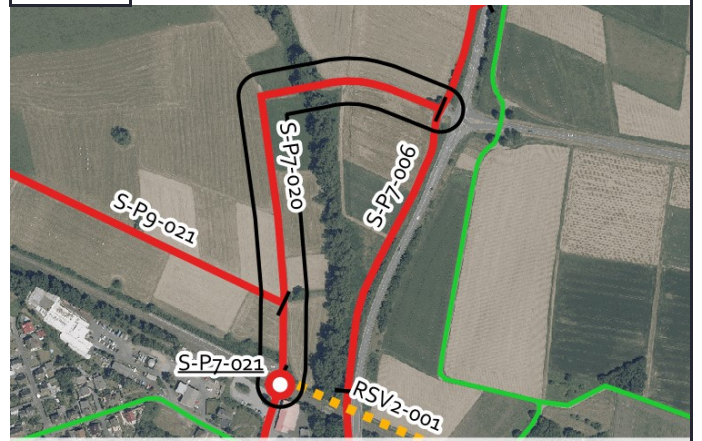

Aktueller Zustand:

Klassifizierung: G

Beschreibung des
aktuellen
Zustandes: Wirtschaftsweg

Maßnahme

Beschreibung: Wirtschaftsweg mit Oberflächenverbesserung der wassergebundenen Decke (3-m-Standard)
Musterlösung:

Beschreibung
der Maßnahme:

Alternative:

Kostenschätzung: 34.000 €

Priorität: 2

Foto:



Musterlösung:

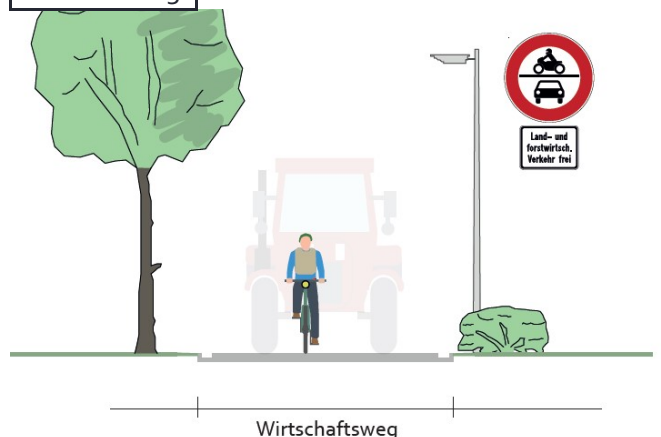



Radverkehrskonzept Lahn-Dill-Kreis

Kommune: Solms

Maßnahme: S-P7-021



Allgemeine Angaben:

Typ (Strecke / Knoten): K

Innerorts/außerorts: i

Route: S-P7

Straßenname: Bahnübergang Bahnhof Solms

Länge der Strecke [m]

Von: -

Bis: -

Kartenausschnitt:



Luftbild:

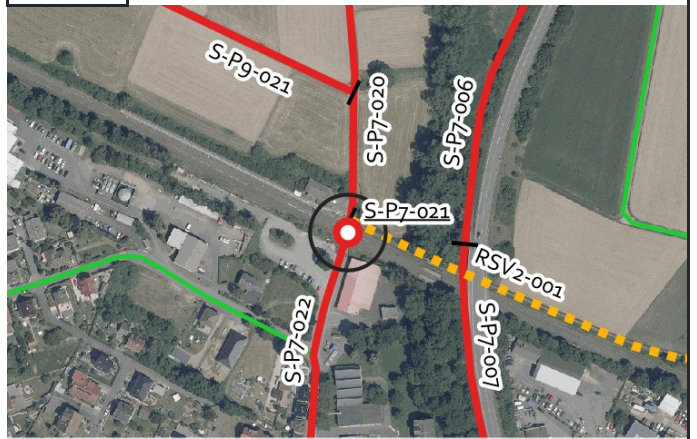

Aktueller Zustand:

Klassifizierung: G

Beschreibung des aktuellen Zustandes: Bahnübergang

Maßnahme

Beschreibung: Aufgeweiteter Radaufstellstreifen (innerorts) (RDV-22)

Musterlösung:

Beschreibung der Maßnahme:

Alternative:

Kostenschätzung: 4.800 €

Priorität: 2

Foto:



Musterlösung:

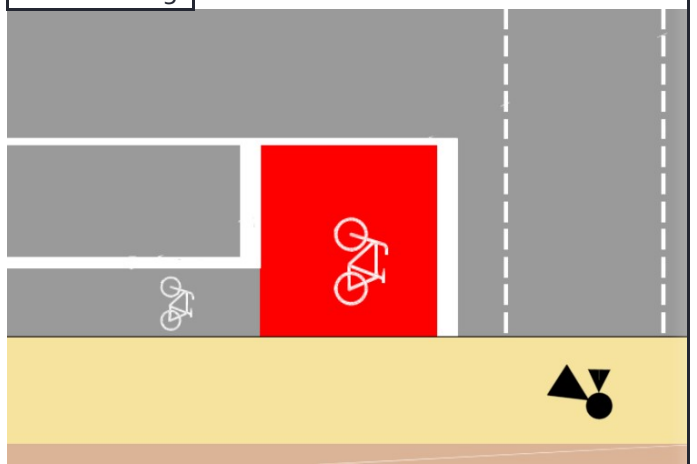



Radverkehrskonzept Lahn-Dill-Kreis

Kommune: Solms

Maßnahme: S-P7-022



Allgemeine Angaben:

Typ (Strecke / Knoten): S

Innerorts/außerorts: i

Route: S-P7

Straßenname: Bahnhofsallee

Länge der Strecke 295 [m]

Von: Bahnhof Solms

Bis: Brückenstraße

Kartenausschnitt:

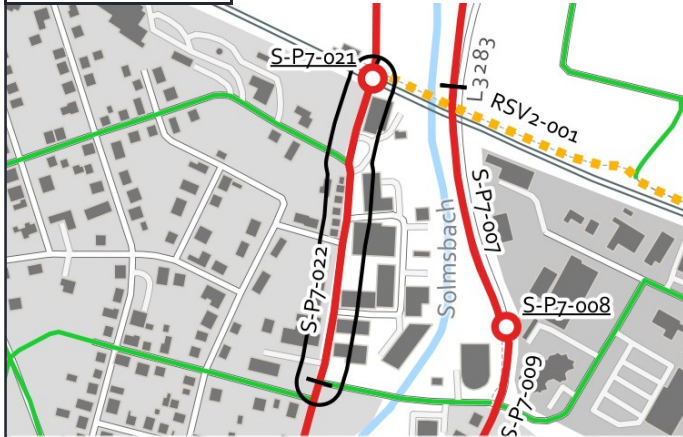

Luftbild:



Aktueller Zustand:

Klassifizierung: G

Beschreibung des aktuellen Zustandes: Mischverkehr Tempo 50

Maßnahme

Beschreibung Musterlösung: Fahrradstraße mit einseitigem Parken (Raddirektverbindungen-Hessen-Standard)

Beschreibung der Maßnahme: Einrichtung einer Fahrradstraße mit punktuell einseitigen Parken bei ausreichender Fahrbahnbreite.

Alternative: Markierung einer Piktogrammreihe beidseitig.

Kostenschätzung: 41.000 €

Priorität: 2

Foto:



Musterlösung:

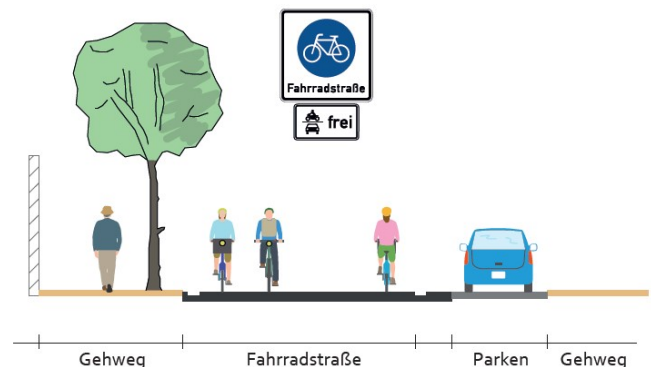



Radverkehrskonzept Lahn-Dill-Kreis

Kommune: Solms

Maßnahme: S-P7-023



Allgemeine Angaben:

Typ (Strecke / Knoten): S

Innerorts/außerorts: i

Route: S-P7

Straßenname: Bahnhofsallee - Kegelbahnstraße

Länge der Strecke 390 [m]

Von: Brückenstraße

Bis: K 378

Kartenausschnitt:

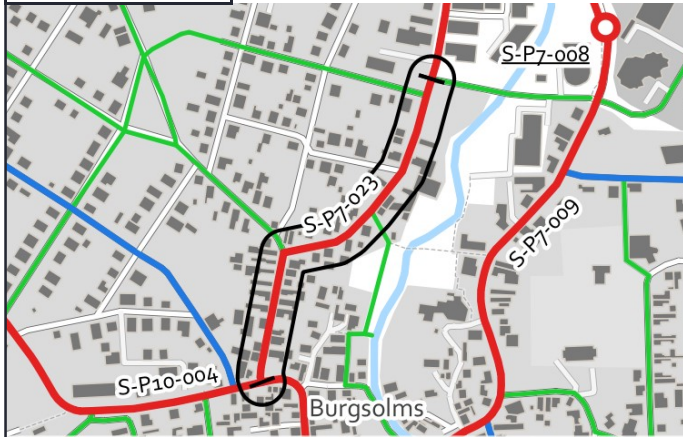

Luftbild:



Aktueller Zustand:

Klassifizierung: G

Beschreibung des aktuellen Zustandes: Mischverkehr Tempo 30

Maßnahme

Beschreibung Musterlösung: Fahrradstraße mit einseitigem Parken (Raddirektverbindungen-Hessen-Standard)

Beschreibung der Maßnahme: Einrichtung einer Fahrradstraße mit punktuell einseitigen Parken bei ausreichender Fahrbahnbreite.

Alternative: Markierung einer Piktogrammreihe beidseitig.

Kostenschätzung: 37.000 €

Priorität: 2

Foto:



Musterlösung:

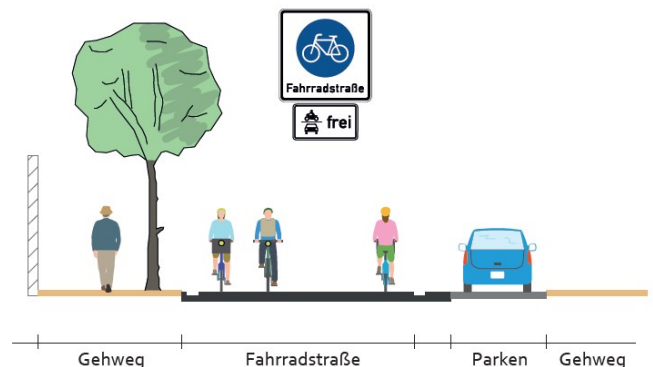



Radverkehrskonzept Lahn-Dill-Kreis

Kommune: Solms

Maßnahme: S-P9-017



Allgemeine Angaben:

Typ (Strecke / Knoten): S

Innerorts/außerorts: a

Route: S-P9

Straßenname: Wirtschaftsweg parallel zur Lahntalbahn

Länge der Strecke 855 [m]

Von: Wirtschaftsweg mit 3,00 m Breite

Bis: Gemarkungsgrenze Solms / Leun

Kartenausschnitt:



Luftbild:

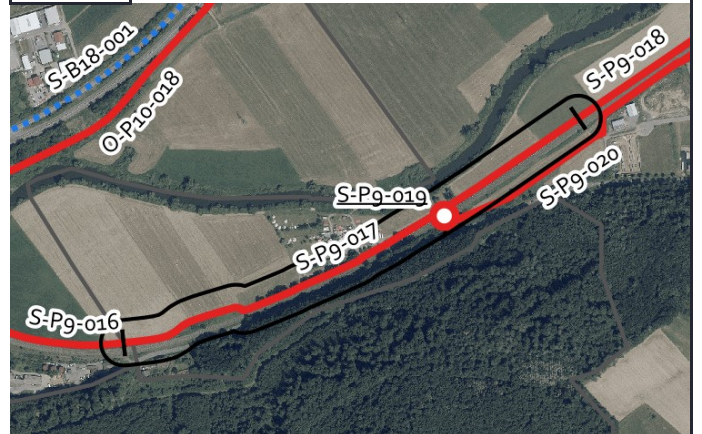

Grenzen Hessen DL-DE->Zero-2.0; Sonstige © OpenStreetMap-Mitwirkende, Daten verf. u. ODbL

Luftb., Grenzen Hessen DL-DE->Zero-2.0; Sonstige © OpenStreetMap-Mitwirkende, Daten verf. u. ODbL

Aktueller Zustand:

Klassifizierung: G

Beschreibung des aktuellen Zustandes: Wirtschaftsweg

Maßnahme

Beschreibung Musterlösung: Wirtschaftsweg mit Randmarkierungen (3-m-Standard)

Beschreibung der Maßnahme: Erweiterung des Weges auf 3,00 m Breite, Herstellung einer Randmarkierung.

Alternative:

Kostenschätzung: 175.000 €

Priorität: 2

Foto:



Musterlösung:

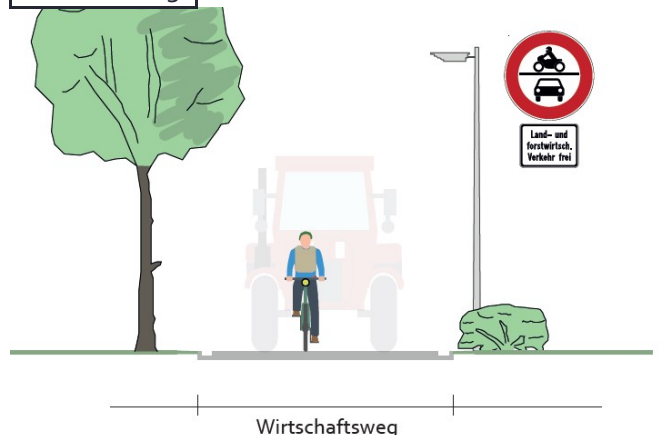

Wirtschaftsweg



Radverkehrskonzept Lahn-Dill-Kreis

Kommune: Solms

Maßnahme: S-P9-018



Allgemeine Angaben:

Typ (Strecke / Knoten): S

Innerorts/außerorts: a

Route: S-P9

Straßenname: Wirtschaftsweg parallel zur Lahntalbahn

Länge der Strecke 465 [m]

Von: Oskar-Barnack-Straße

Bis: Wirtschaftsweg

Kartenausschnitt:

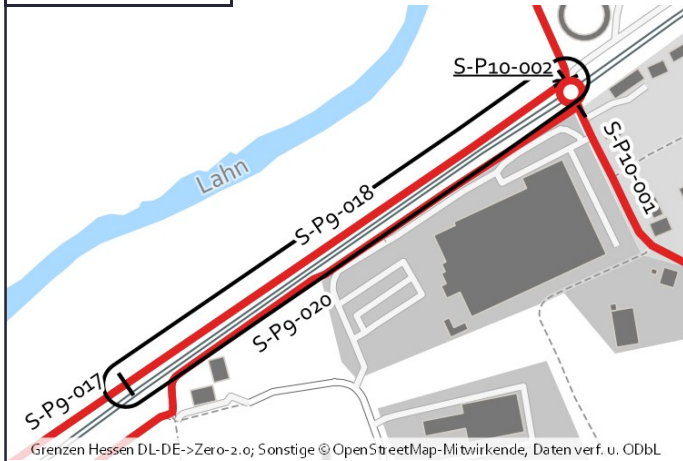

Luftbild:

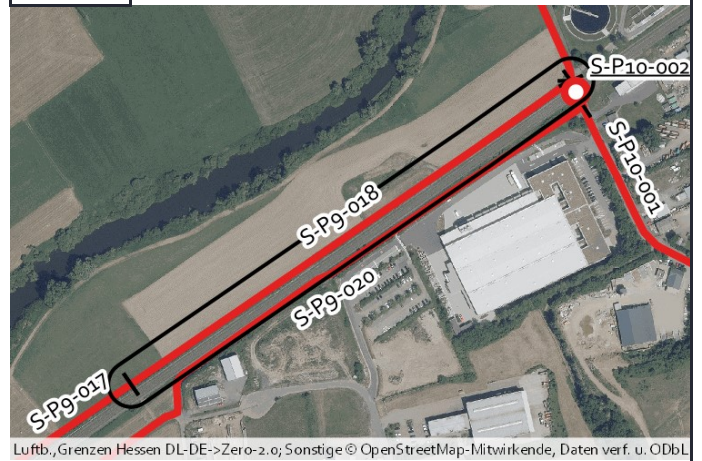

Aktueller Zustand:

Klassifizierung: G

Beschreibung des aktuellen Zustandes: Wirtschaftsweg

Maßnahme

Beschreibung: Wirtschaftsweg mit Randmarkierungen (3-m-Standard)
Musterlösung:

Beschreibung der Maßnahme:

Alternative:

Kostenschätzung: 11.000 €

Priorität: 2

Foto:



Musterlösung:

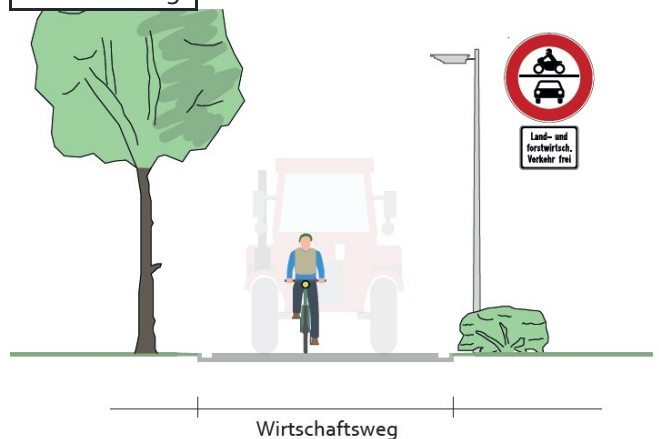



Radverkehrskonzept Lahn-Dill-Kreis

Kommune: Solms

Maßnahme: S-Pg-019



Allgemeine Angaben:

Typ (Strecke / Knoten): K

Innerorts/außerorts: a

Route: S-Pg

Straßenname: Bahnübergang Lahntalbahn

Länge der Strecke [m]

Von: Wirtschaftsweg

Bis: Wirtschaftsweg

Kartenausschnitt:

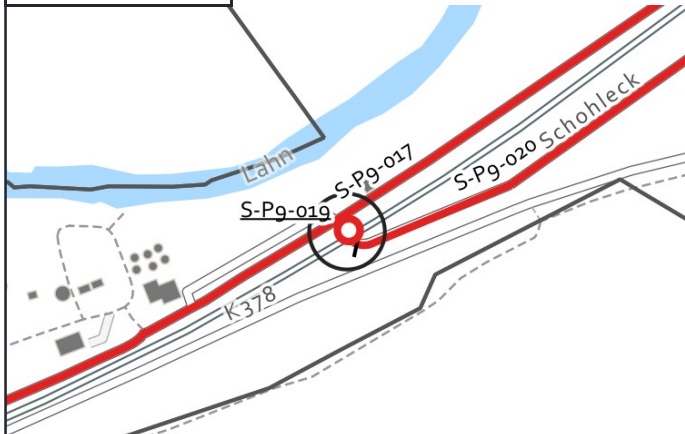

Grenzen Hessen DL-DE->Zero-2.0; Sonstige © OpenStreetMap-Mitwirkende, Daten verf. u. ODbL

Luftbild:

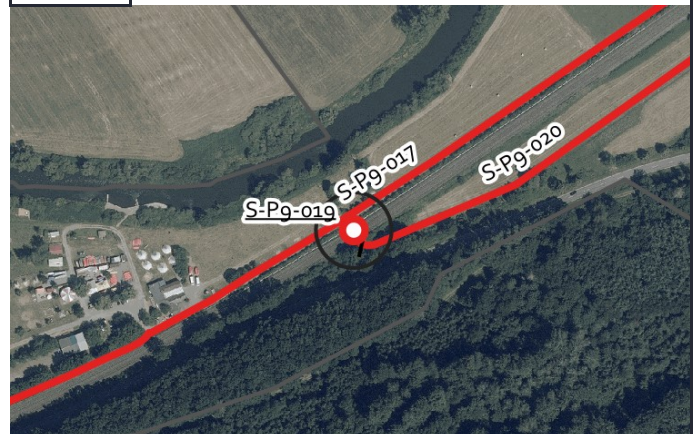

Luftb., Grenzen Hessen DL-DE->Zero-2.0; Sonstige © OpenStreetMap-Mitwirkende, Daten verf. u. ODbL

Aktueller Zustand:

Klassifizierung: G

Beschreibung des aktuellen Zustandes: Gleise Lahntalbahn

Maßnahme

Beschreibung Musterlösung: Gemeinsame Überführung von Rad- und Fußverkehr (RDV-14b)

Beschreibung der Maßnahme: Herstellung einer Querung der Gleise (ohne Kostenschätzung)

Alternative:

Kostenschätzung: 10.000 €

Priorität: 2

Foto:



Foto nicht verfügbar

Musterlösung:

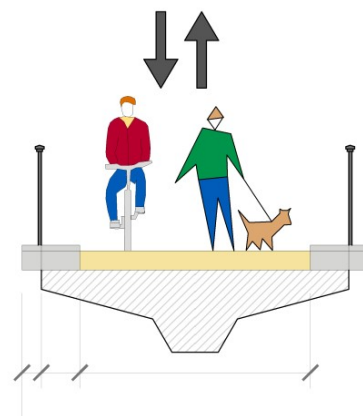



Radverkehrskonzept Lahn-Dill-Kreis

Kommune: Solms

Maßnahme: S-P9-020



Allgemeine Angaben:

Typ (Strecke / Knoten): S

Innerorts/außerorts: a

Route: S-P9

Straßenname: Wirtschaftsweg parallel zur Lahntalbahn

Länge der Strecke 755 [m]

Von: Oskar-Barnack-Straße

Bis: Lückenschluss Bahnübergang

Kartenausschnitt:

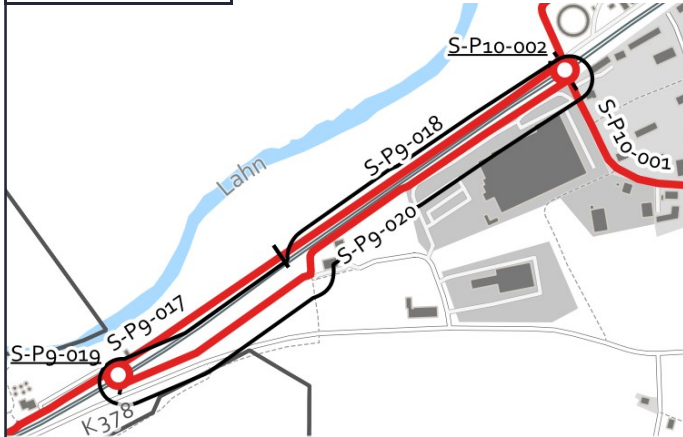

Luftbild:

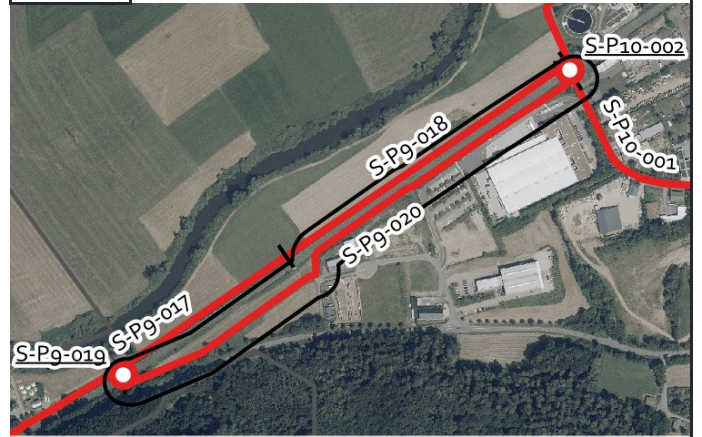

Aktueller Zustand:

Klassifizierung: G

Beschreibung des aktuellen Zustandes: Wirtschaftsweg

Maßnahme

Beschreibung Musterlösung: Wirtschaftsweg mit Randmarkierungen (3-m-Standard)

Beschreibung der Maßnahme: Erweiterung des Weges auf 3,00 m Breite, Herstellung einer Randmarkierung.

Alternative:

Kostenschätzung: 120.000 €

Priorität: 2

Foto:



Musterlösung:

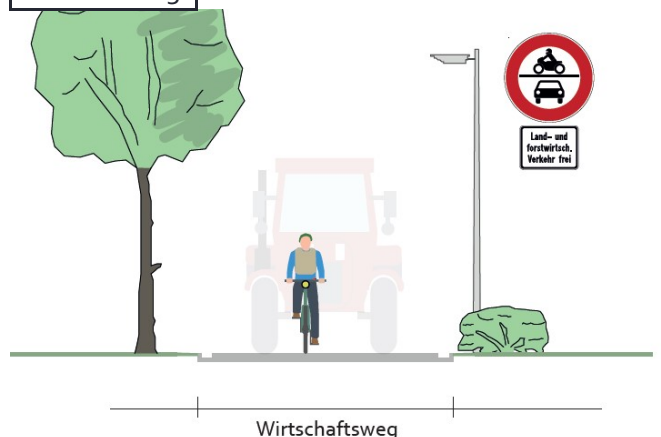



Radverkehrskonzept Lahn-Dill-Kreis

Kommune: Solms

Maßnahme: S-P9-021



Allgemeine Angaben:

Typ (Strecke / Knoten): S

Innerorts/außerorts: a

Route: S-P9

Straßenname: Wirtschaftsweg parallel zur Lahntalbahn

Länge der Strecke 1405 [m]

Von: Wirtschaftsweg

Bis: Oskar-Barnack-Straße

Kartenausschnitt:

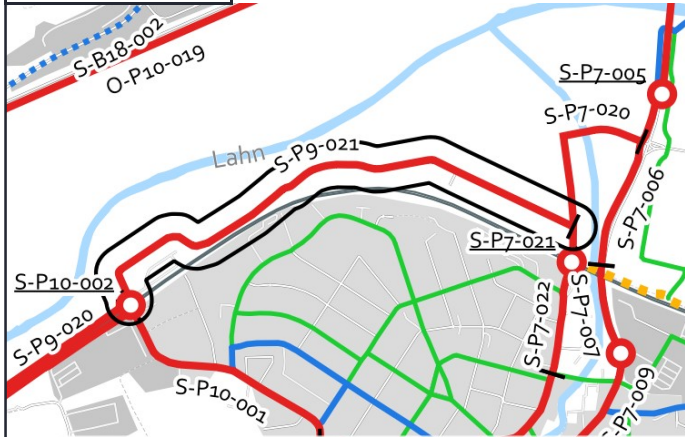

Luftbild:

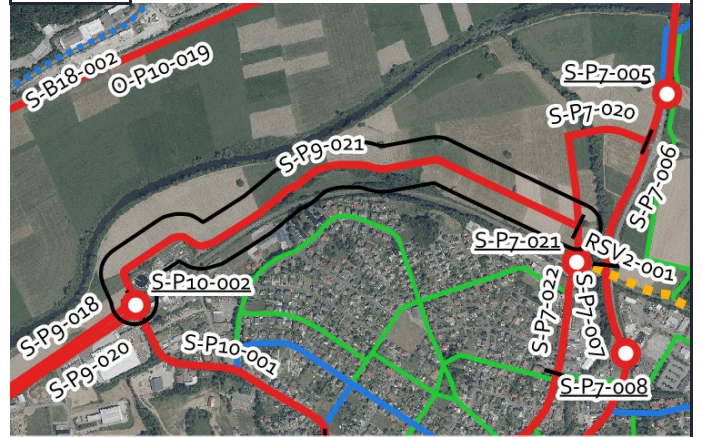

Aktueller Zustand:

Klassifizierung: G

Beschreibung des
aktuellen
Zustandes: Wirtschaftsweg

Maßnahme

Beschreibung Musterlösung: Wirtschaftsweg mit Oberflächenverbesserung der wassergebundenen Decke (3-m-Standard)

Beschreibung der Maßnahme: Erweiterung des Weges auf 3,00 m Breite, Oberflächenverbesserungen, Herstellung einer Randmarkierung.

Alternative:

Kostenschätzung: 342.000 €

Priorität: 2

Foto:



Musterlösung:

